



บริษัท วิศวกรที่ปรึกษาไทย
 102 ซอยจามจุรี ทุ่งพลาซ่า
 เขตสายไหม กรุงเทพฯ 10120
 โทรศัพท์ 0 22873531 - 4
 โทรสาร 0 22859572

PROJECT:
 โครงการจัดสร้างอาคาร Support Building
 ณ ท่าอากาศยานสุวรรณภูมิ

LOCATION:
 ศูนย์ควบคุมการบินท่าอากาศยานสุวรรณภูมิ
 จังหวัดปทุมธานี

REGISTER OF ARCHITECTS & ENGINEERS AUTHORIZED SIGNATURE:

PLANNERS:
 -
 -

ARCHITECTS:
 นายวิชาญ เหลืองสว่าง ส.ศ. 2090
 นายสันติภาพ ศวรสกุล ส.ศ. 17608

INTERIOR DESIGNER:
 -

STRUCTURAL ENGINEERS:
 นายธีรวิทย์ อินท ส.ศ. 5012
 นายสุกฤษณ์ ธีรวิทย์ ส.ศ. 60006

ELECTRICAL ENGINEERS:
 นายสุเมธ นพวิไล ส.ศ. 12643
 นายบรรหาร สมนัญญู ส.ศ. 63008

MECHANICAL ENGINEERS:
 นายสิทธิชัย ภาคสุวรรณ ส.ศ. 17222

SURVEY TECHNICAL:
 -

DRAWING:
 แผนผังควบคุมระบบไฟฟ้าและสื่อสาร - FI.2

| NO. | DATE | DESCRIPTION | REMARK |
|-----|------|-------------|--------|
| | | | |
| | | | |
| | | | |

DRAWING BY: นายบรรหาร สมนัญญู
 CHECKED BY: นายสุเมธ นพวิไล
 APPROVED BY: นายวิชาญ เหลืองสว่าง
 DRAWING NO: EE-12
 DRAWING TOTAL: 12/47
 FILE NAME: cthy3ao9VWciwXSoLk8WmLQJ2N4

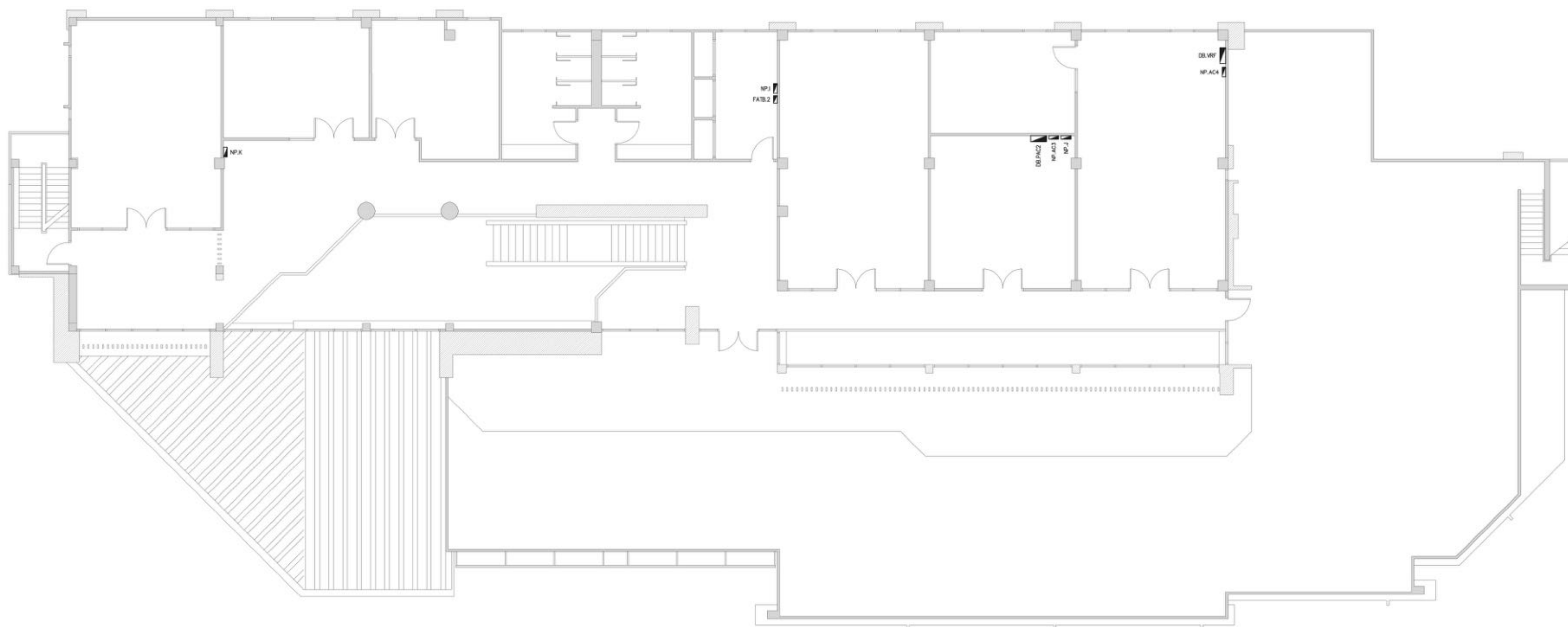

หมายเหตุ
 - แผนผังควบคุมระบบไฟฟ้าและสื่อสารโดยประมาณ เพื่อให้เป็นภาพโดยรวมเท่านั้น
 - แผนผังควบคุมระบบไฟฟ้าและสื่อสารจะจัดทำเป็นรายละเอียดต่อไปภายหลัง

แผนผังควบคุมระบบไฟฟ้าและสื่อสาร - FI.2
 SCALE: NTS

(Handwritten signature and date)

ระบบไฟฟ้า - Single Line Diagram (1)

SCALE

NTS

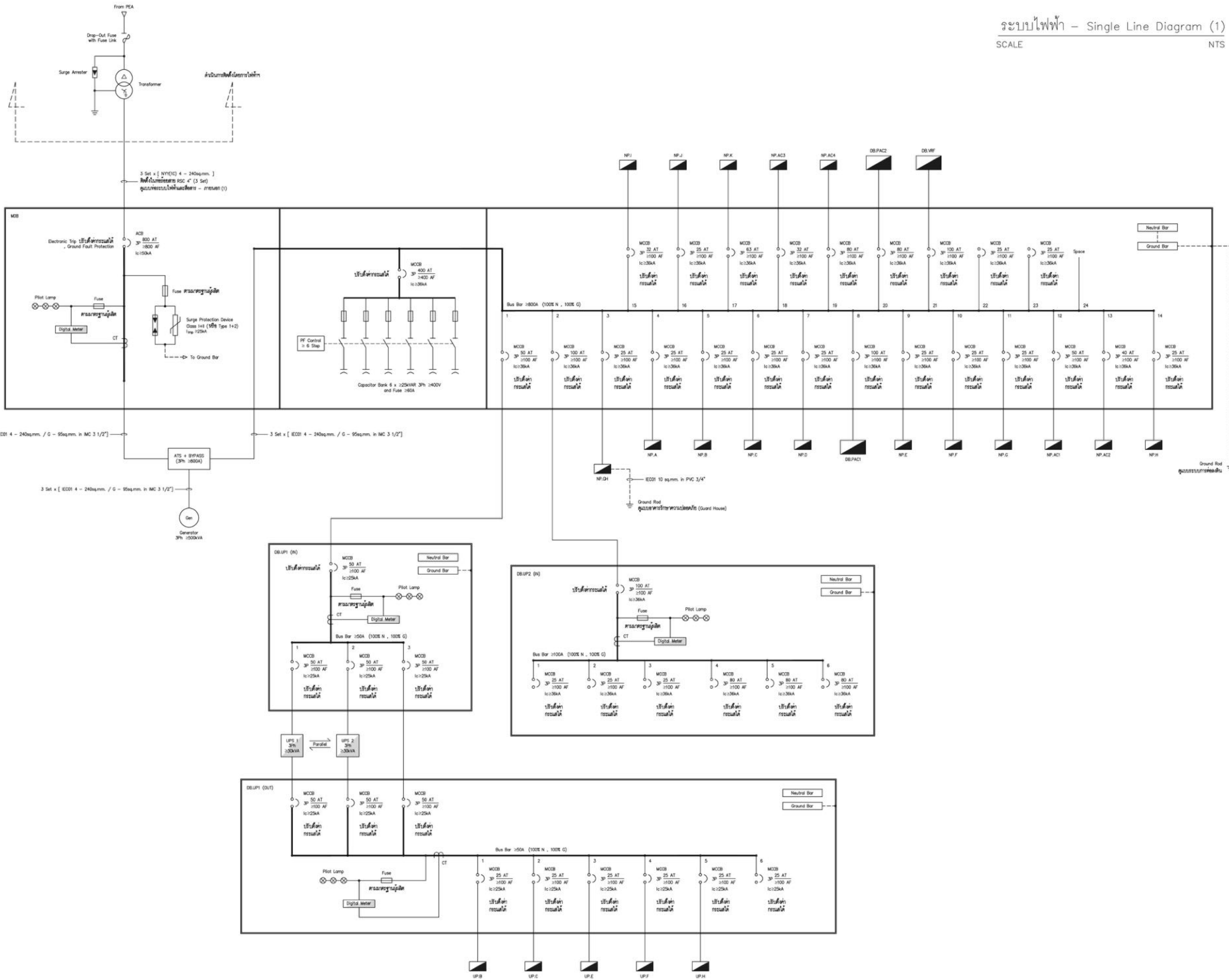

บริษัท วิศวกรรมโยธาและสถาปัตย์
102 ซอยงามดูพลี ซอยงามดูพลี
เขตสายไหม กรุงเทพมหานคร 10120
โทรศัพท์ 0 22872531 - 4
โทรสาร 0 22859572

PROJECT:
โครงการจัดสร้างอาคาร Support Building ณ ท่าอากาศยานทวิรัตน์

LOCATION:
ศูนย์ควบคุมการบินทวิรัตน์
จังหวัดประจวบคีรีขันธ์

REGISTER OF ARCHITECTS & ENGINEERS AUTHORIZED SIGNATURE:

PLANNERS:

ARCHITECTS:

นายวิชาญ ทรัพย์งาม ส.ศ. 2090

นายวิชาญ ทรัพย์งาม ส.ศ. 2090

INTERIOR DESIGNER:

STRUCTURAL ENGINEERS:

นายวิชาญ ทรัพย์งาม ส.ศ. 5012

นายวิชาญ ทรัพย์งาม ส.ศ. 5012

ELECTRICAL ENGINEERS:

นายวิชาญ ทรัพย์งาม ส.ศ. 12643

นายวิชาญ ทรัพย์งาม ส.ศ. 12643

MECHANICAL ENGINEERS:

นายวิชาญ ทรัพย์งาม ส.ศ. 17222

นายวิชาญ ทรัพย์งาม ส.ศ. 17222

SURVEY TECHNICAL:

REVISION:

| NO. | DATE | DESCRIPTION | REMARK |
|-----|------|-------------|--------|
| | | | |
| | | | |
| | | | |

DRAWING BY:

นายวิชาญ ทรัพย์งาม

CHECKED BY:

นายวิชาญ ทรัพย์งาม

APPROVED BY:

นายวิชาญ ทรัพย์งาม

FILE NAME: cthy3009VWcwwSok8WmLQJ2N4

DRAWING NO: EE-13

DRAWING TOTAL: 13/47

ระบบไฟฟ้า - Single Line Diagram (2)

SCALE

NTS



บริษัท วิศวกรรมประกอบไทย
102 ซอยจามจุรี ทุ่งพลาซ่า
เขตสายไหม กรุงเทพฯ 10120
โทรศัพท์ 0 22873531 - 4
โทรสาร 0 22859572

PROJECT:
โครงการจัดสร้างอาคาร Support Building ณ ท่าอากาศยานหัวหิน

LOCATION:
ศูนย์ควบคุมการบินหัวหิน
จังหวัดประจวบคีรีขันธ์

REGISTER OF ARCHITECTS & ENGINEERS AUTHORIZED SIGNATURE:

PLANNERS:
-

ARCHITECTS:
นายวิชาญ เวทีสง่าม ส.ศ. 2090
นายสันติภาพ วรรณสุข ส.ศ. 17608

INTERIOR DESIGNER:
-

STRUCTURAL ENGINEERS:
นายธีรพงษ์ อินท ส.ศ. 5012
นายสุกฤษณ์ ธีระกิจ ส.ศ. 60006

ELECTRICAL ENGINEERS:
นายสุเมธ ชาติวัฒน์ ส.ศ. 12643
นายบรรณ สมนุกุล ส.ศ. 63008

MECHANICAL ENGINEERS:
นายสิทธิ ภาณุวัฒน์ ส.ศ. 17222

SURVEY TECHNICAL:
-

DRAWING:
ระบบไฟฟ้า - Single Line Diagram (2)

| NO. | DATE | DESCRIPTION | REMARK |
|-----|------|-------------|--------|
| | | | |
| | | | |
| | | | |

DRAWING BY: นายบรรณ สมนุกุล
CHECKED BY: นายสุเมธ ชาติวัฒน์
APPROVED BY: นายสุกฤษณ์ ธีระกิจ
DRAWING NO: EE-14
DRAWING TOTAL: 14/47

FILE NAME: cthy3oo9VWciwxSokLk8WmLQJ2N4

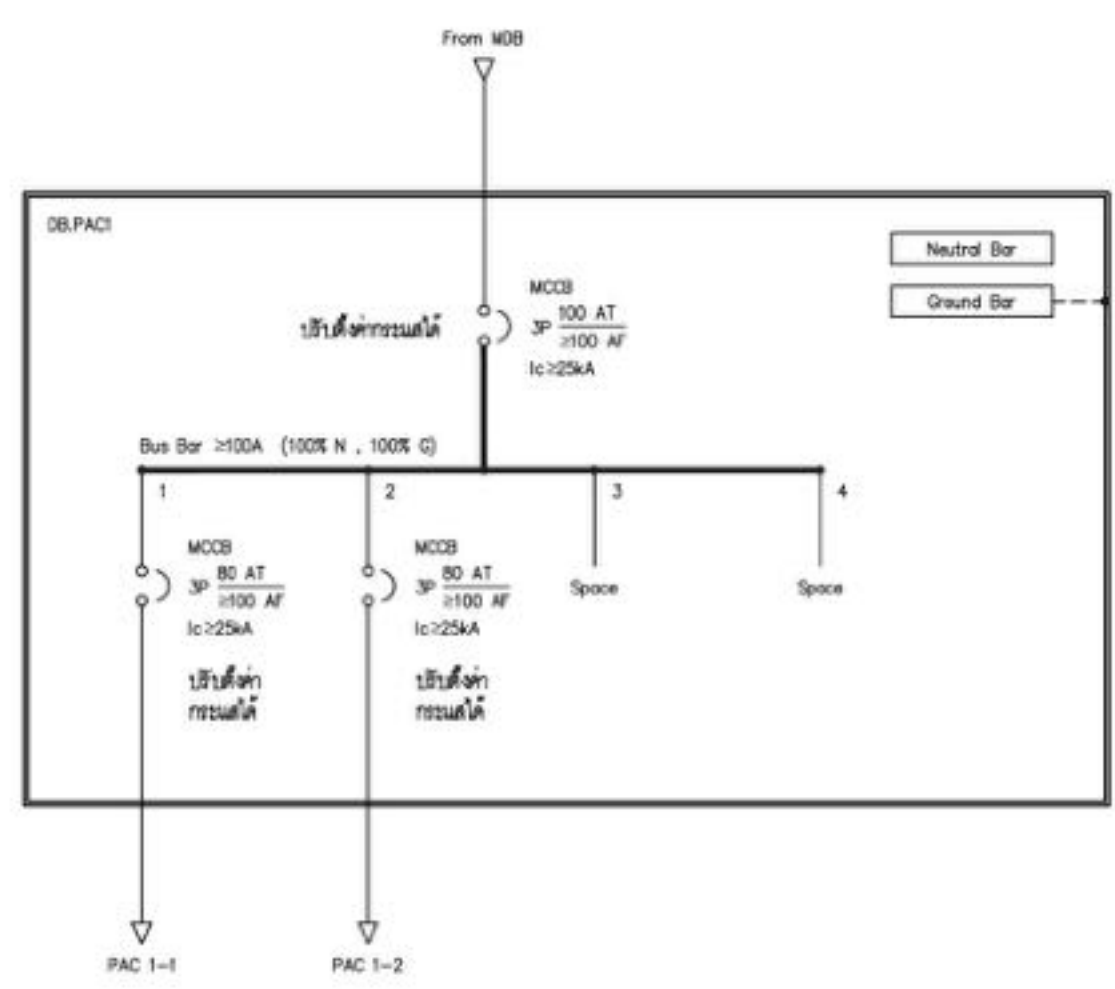

DB.PAC1

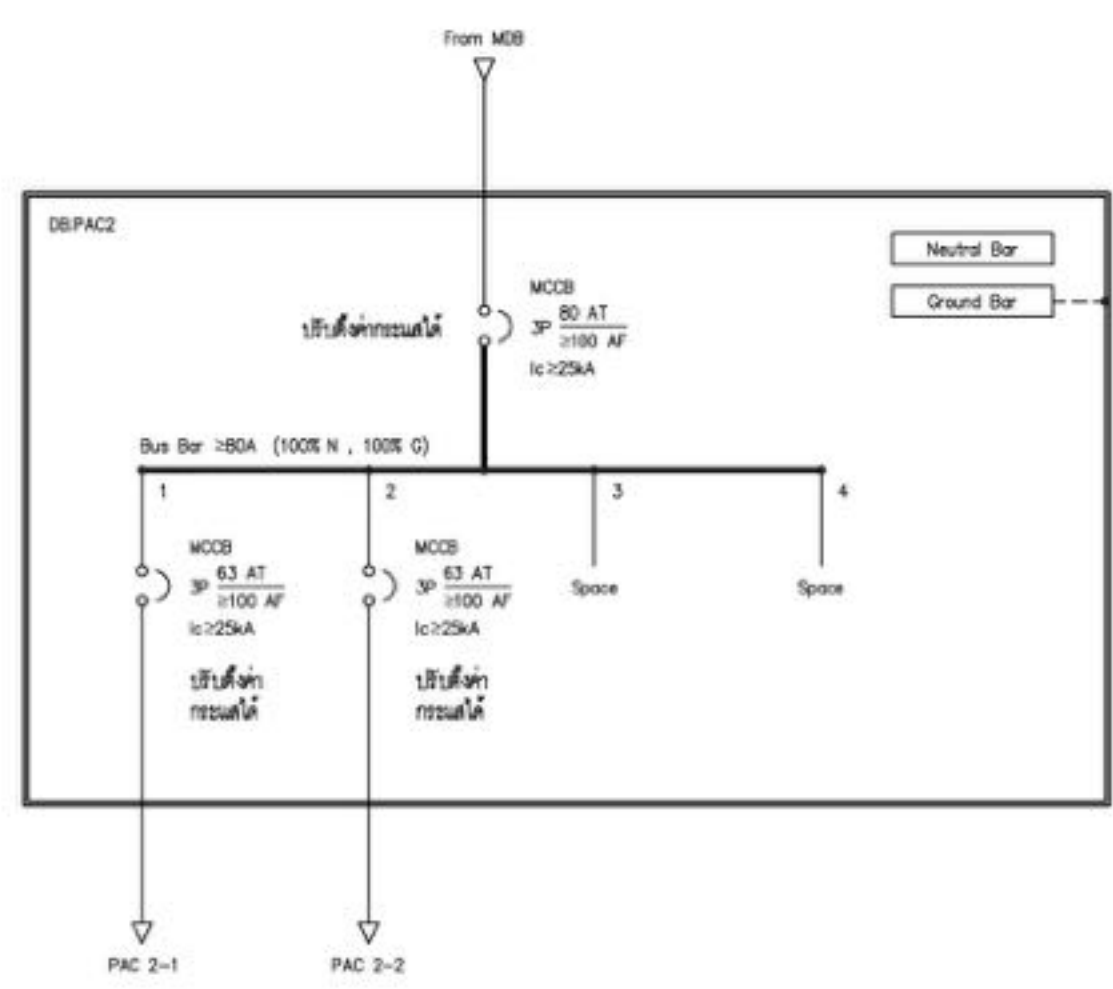

DB.PAC2

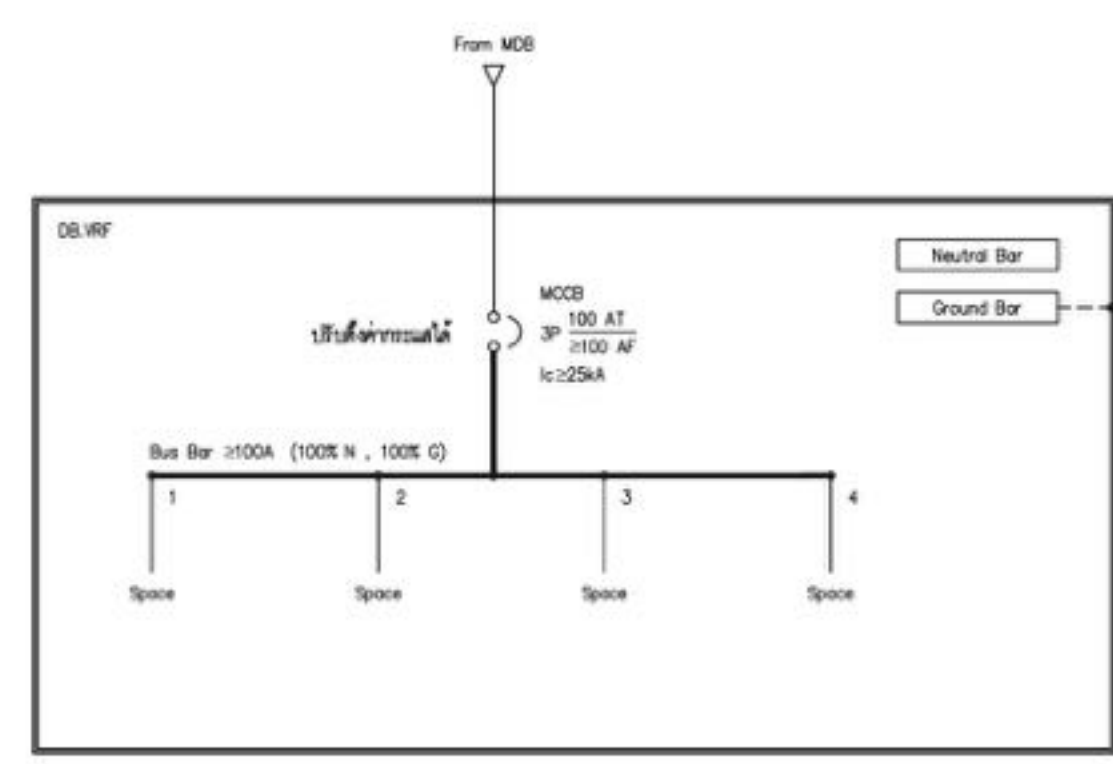

DB.VRF

Handwritten signature and date: 25/11/2015



บริษัท วิศวกรที่ปรึกษาประเทศไทย
 102 ซอยจามจุรี ทุ่งมหาเมฆ
 เขตสาทร กรุงเทพฯ 10120
 โทรศัพท์ 0 22873531 - 4
 โทรสาร 0 22859572

PROJECT:

โครงการจัดสร้างอาคาร Support Building ณ ท่าอากาศยานหัวหิน

LOCATION:

ศูนย์ควบคุมการบินหัวหิน
 จังหวัดประจวบคีรีขันธ์

REGISTER OF ARCHITECTS & ENGINEERS AUTHORIZED SIGNATURE:

PLANNERS:
 -
 -

ARCHITECTS:
 นายจิรวัฒน์ เจริญสว่าง ส.ศ. 2090
 นายสันติภาพ วรรณสุธา ส.ศ. 17608

INTERIOR DESIGNER:
 -

STRUCTURAL ENGINEERS:
 นายธีรวัฒน์ อินท ส.ศ. 5012
 นายสุภาภรณ์ ธีรวิทย์ ส.ศ. 60006

ELECTRICAL ENGINEERS:
 นายสุเมธ ชาติวิวัฒน์ ส.ศ. 12643
 นายบรรณ วัฒนสุภา ส.ศ. 63008

MECHANICAL ENGINEERS:
 นายสิทธิ ภาควรรณ ส.ศ. 17222

SURVEY TECHNICAL:
 -

DRAWING:

ระบบไฟฟ้า - Riser Diagram

REVISION:

| NO. | DATE | DESCRIPTION | REMARK |
|-----|------|-------------|--------|
| | | | |
| | | | |
| | | | |

DRAWING BY: นายบรรณ วัฒนสุภา DRAWING NO: EE-15

CHECKED BY: นายสุเมธ ชาติวิวัฒน์ DRAWING TOTAL: 15/47

APPROVED BY: นายสุทัศน์ คุ้มวิภาภรณ์

FILE NAME: c:\hy3a09V\civx\SalK8\m\LOQJ2N4

Support Building

2nd Floor

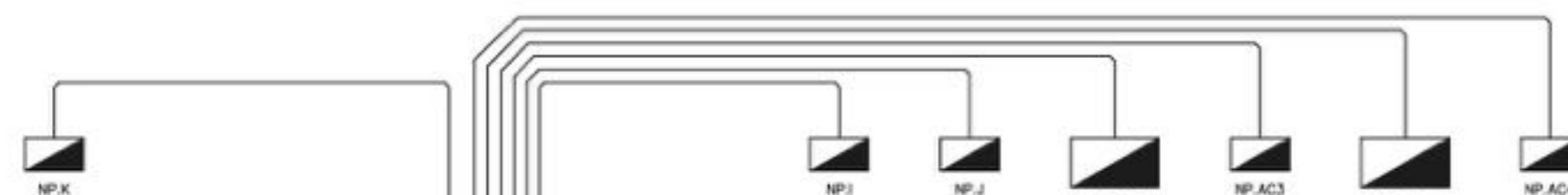

1st Floor

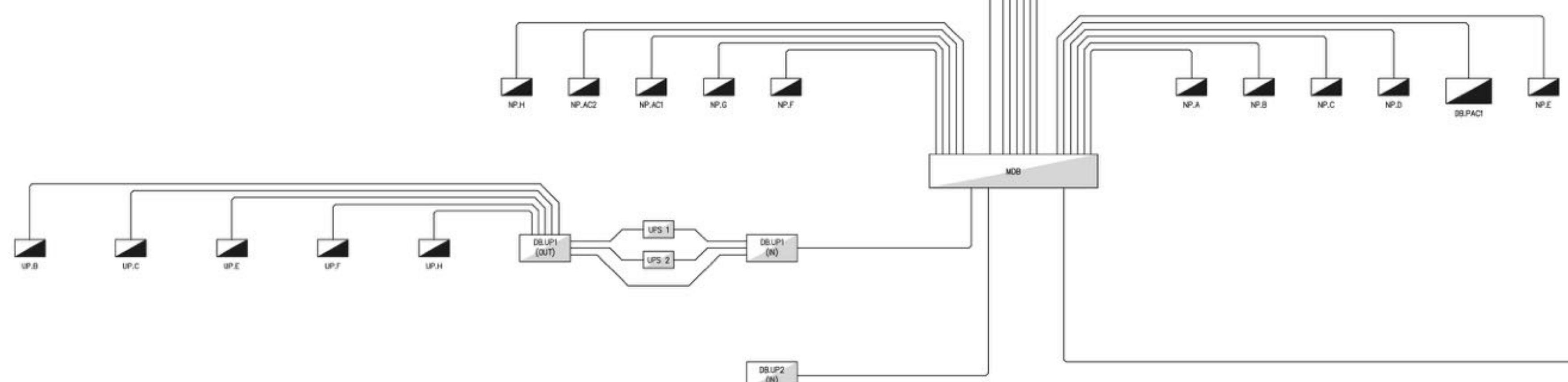

Guard House



ระบบไฟฟ้า - Riser Diagram
 SCALE NTS

(Handwritten signature and date)



บริษัท วิศวกรรมโยธาประเทศไทย
 102 ซอยจามจุรี ทุ่งมหาเมฆ
 เขตสาทร กรุงเทพฯ 10120
 โทรศัพท์ 0 22873531 - 4
 โทรสาร 0 22859572

PROJECT:
 โครงการจัดสร้างอาคาร Support Building
 ณ ท่าอากาศยานทหาร

LOCATION:
 ศูนย์ควบคุมการบินทหาร
 จังหวัดประจวบคีรีขันธ์

REGISTER OF ARCHITECTS & ENGINEERS AUTHORIZED SIGNATURE:
 PLANNERS:

ARCHITECTS:
 นายชวิทย์ เหลืองสว่าง ส.ศ. 2090
 นายสันติภาพ ศวรสกุล ส.ศ. 17608

INTERIOR DESIGNER:

STRUCTURAL ENGINEERS:
 นายธีรวิทย์ อินท ส.ศ. 5012
 นายสุกฤษณ์ ธีระวิทย์ ส.ศ. 60006

ELECTRICAL ENGINEERS:
 นายสุเมธ มหาสวัสดิ์ ส.ศ. 12643
 นายบรรณ สมนุญ ส.ศ. 63008

MECHANICAL ENGINEERS:
 นายสิทธิโชค ภาคสุวรรณ ส.ศ. 17222

SURVEY TECHNICAL:

DRAWING:

ระบบไฟฟ้า - Fl.1

| NO. | DATE | DESCRIPTION | REMARK |
|-----|------|-------------|--------|
| | | | |
| | | | |
| | | | |

DRAWING BY: นายบรรณ สมนุญ
 CHECKED BY: นายสุเมธ มหาสวัสดิ์
 APPROVED BY: นายสุกฤษณ์ ธีระวิทย์
 DRAWING NO: EE-16
 DRAWING TOTAL: 16/47
 FILE NAME: cthy3oo9VWciwvSokLk8WmL0QJ2N4

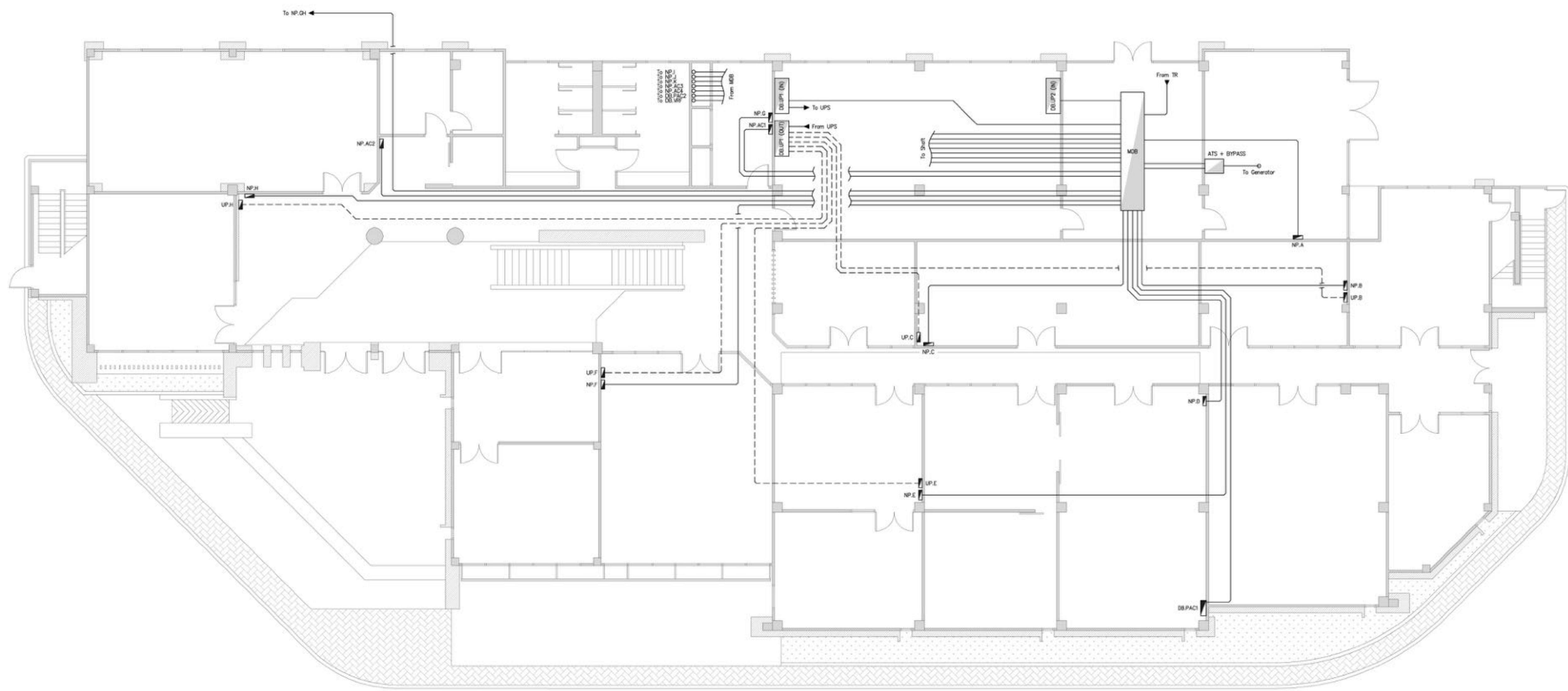

การดำเนินการและข้อกำหนดพิเศษ:
 - สันติภาพ ธีระวิทย์ วิศวกรโยธาที่ปรึกษา

ระบบไฟฟ้า - Fl.1
 SCALE NTS

Handwritten signature and date: 25/11/55



บริษัท วิศวกรที่ปรึกษาไทย
 102 ซอยจามจุรี ทุ่งมหาเมฆ
 เขตสาทร กรุงเทพฯ 10120
 โทรศัพท์ 0 22873531 - 4
 โทรสาร 0 22859572

PROJECT:
 โครงการจัดสร้างอาคาร Support Building
 ณ ท่าอากาศยานสุวรรณภูมิ

LOCATION:
 ศูนย์ควบคุมการบินหัวหิน
 จังหวัดประจวบคีรีขันธ์

REGISTER OF ARCHITECTS & ENGINEERS AUTHORIZED SIGNATURE:

PLANNERS:
 -
 -

ARCHITECTS:
 นายชัชวาลย์ เจริญสว่าง ส.ศ. 2090
 นายสมบัติภาพ ศวรสกุล ส.ศ. 17608

INTERIOR DESIGNER:
 -

STRUCTURAL ENGINEERS:
 นายธีรเกียรติ์ อินท ๑๑.5012
 นายสุกฤษณ์ ธีระกิจ ส.ศ. 60006

ELECTRICAL ENGINEERS:
 นายสุเมธ มหาสวัสดิ์ ส.ศ. 12643
 นายบรรณ ชนบุญ ส.ศ. 63008

MECHANICAL ENGINEERS:
 นายสิทธิ ภาคสุวรรณ ส.ศ. 17222

SURVEY TECHNICAL:
 -

DRAWING:

ระบบไฟฟ้า - F1.2

REVISION:

| NO. | DATE | DESCRIPTION | REMARK |
|-----|------|-------------|--------|
| | | | |
| | | | |
| | | | |

DRAWING BY: นายบรรณ ชนบุญ DRAWING NO: EE-17

CHECKED BY: นายสุเมธ มหาสวัสดิ์ DRAWING TOTAL: 17/47

APPROVED BY: นายสุกฤษณ์ ธีระกิจ

FILE NAME: cthy3oo9VWcwwSokLk8WmLQJ2N4

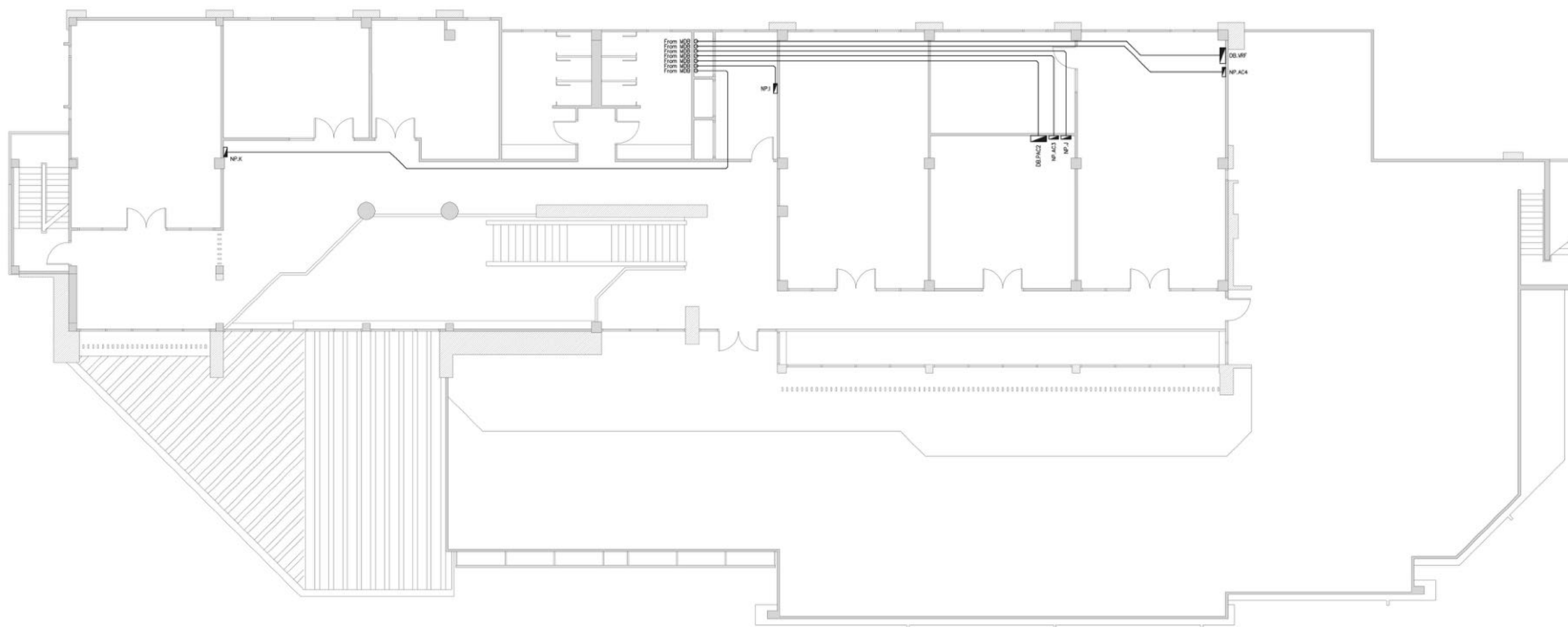

การดำเนินการและข้อกำหนดพิเศษ:
 - สันนิษฐานว่าอุปกรณ์และสิ่งอำนวยความสะดวกทั้งหมด ในกรณีที่ยังไม่ได้รับมอบหมาย

ระบบไฟฟ้า - F1.2
 SCALE NTS

(Handwritten signature and date)

| Name : NPGH | | | | | | | | | | | | |
|--|-----------------------|-----------|-------|-------|--|--------|---------|---------------|----------|----------------------------|------------|-------|
| คุณสมบัติ : LOAD PANEL 3 เฟส, 380-415 / 220-240V, >12 วงจรย่อย | | | | | | | | | | | | |
| วงจร | รายละเอียด | โหลด (VA) | | | Circuit Breaker ถูกย่อย | | | | สายตัวนำ | | ท่อร้อยสาย | |
| | | เฟส A | เฟส B | เฟส C | P | AT (A) | Ic (kA) | ป้องกันไฟรั่ว | ชนิด | จำนวน - ขนาดตัวนำ (sq.mm.) | ชนิด | ขนาด |
| 1 | เต้ารับไฟฟ้า | 900 | | | 1 | 16 | ≥6 | ≤30mA | IEC01 | 2 - 2.5 / G - 2.5 | EMT | 1/2" |
| 3 | CDU GH | | 1,500 | | 1 | 16 | ≥6 | - | NYI(1C) | 2 - 2.5 / G - 2.5 | PVC | 1" |
| 5 | Switch Hub GH (SH.GH) | | | 500 | 1 | 16 | ≥6 | ≤30mA | IEC01 | 2 - 2.5 / G - 2.5 | EMT | 1/2" |
| 7 | สวิตช์โหลด | 600 | | | 1 | 16 | ≥6 | ≤30mA | NYI(1C) | 2 - 2.5 / G - 2.5 | PVC | 1" |
| 9 | แสงสว่าง | | 350 | | 1 | 16 | ≥6 | ≤30mA | IEC01 | 2 - 2.5 / G - 2.5 | EMT | 1/2" |
| 11 | แสงสว่างชั้นพระ | | | 600 | 1 | 16 | ≥6 | ≤30mA | NYI(1C) | 2 - 4 / G - 4 | | ดูแบบ |
| 2 | Spare | 1,000 | | | 1 | 16 | ≥6 | - | - | - | - | - |
| 4 | Spare | | 1,000 | | 1 | 16 | ≥6 | - | - | - | - | - |
| 6 | Spare | | | 1,000 | 1 | 16 | ≥6 | - | - | - | - | - |
| 8 | | | | | | | | | | | | |
| 10 | | | | | | | | | | | | |
| 12 | | | | | | | | | | | | |
| ผลรวมโหลด (VA) | | 2,500 | 2,850 | 2,100 | Main Circuit Breaker (MCCB) : 3P , 25AT / ≥100AF , Ic≥15kA | | | | | | | |
| | | 7,450 | | | สายตัวนำและท่อร้อยสาย : NYI(1C) 4 - 10 / G - 10 sq.mm. in EMT & RSC 2" | | | | | | | |

หมายเหตุ : สายร้อยวงจร NPGH สวมใส่ โฉลกรัดสาย (RSC) ระหว่างอาคาร Support Building และ Guard House ซึ่งระบุในแบบ "ตารางโหลด (2) - mnet"

| Name : NP.B | | | | | | | | | | | | |
|--|-------------------------------|-----------|-------|-------|--|--------|---------|---------------|----------|----------------------------|------------|--------|
| คุณสมบัติ : LOAD PANEL 3 เฟส, 380-415 / 220-240V, >18 วงจรย่อย | | | | | | | | | | | | |
| วงจร | รายละเอียด | โหลด (VA) | | | Circuit Breaker ถูกย่อย | | | | สายตัวนำ | | ท่อร้อยสาย | |
| | | เฟส A | เฟส B | เฟส C | P | AT (A) | Ic (kA) | ป้องกันไฟรั่ว | ชนิด | จำนวน - ขนาดตัวนำ (sq.mm.) | ชนิด | ขนาด |
| 1 | เต้ารับไฟฟ้า | 1,260 | | | 1 | 16 | ≥10 | ≤30mA | IEC01 | 2 - 2.5 / G - 2.5 | EMT | 1/2" |
| 3 | เต้ารับไฟฟ้า | | 900 | | 1 | 16 | ≥10 | ≤30mA | IEC01 | 2 - 2.5 / G - 2.5 | IMC | 1/2" |
| 5 | เต้ารับไฟฟ้า | | | 540 | 1 | 16 | ≥10 | ≤30mA | IEC01 | 2 - 2.5 / G - 2.5 | EMT | 1/2" |
| 7 | แสงสว่าง | 450 | | | 1 | 16 | ≥10 | - | IEC01 | 2 - 2.5 | EMT | 1/2" |
| 9 | ไฟฉุกเฉินและป้ายทางออกฉุกเฉิน | | 720 | | 1 | 16 | ≥10 | - | IEC01 | 2 - 2.5 / G - 2.5 | EMT | 1/2" |
| 11 | ไฟฉุกเฉินและป้ายทางออกฉุกเฉิน | | | 720 | 1 | 16 | ≥10 | ≤30mA | NYI(1C) | 2 - 2.5 / G - 2.5 | PVC | 1" |
| 13 | แสงสว่างบันไดหนีไฟ | 100 | | | 1 | 16 | ≥10 | ≤30mA | NYI(1C) | 2 - 2.5 / G - 2.5 | PVC | 1" |
| 15 | | | | | | | | | | | | |
| 17 | | | | | | | | | | | | |
| 2 | แสงสว่างภายนอก โถงทางเดิน | 400 | | | 1 | 16 | ≥10 | ≤30mA | IEC01 | 2 - 2.5 / G - 2.5 | EMT | 1/2" |
| 4 | แสงสว่างและพัดลมระบายอากาศ | | 550 | | 1 | 16 | ≥10 | - | IEC01 | 2 - 2.5 | EMT | 1/2" |
| 6 | แสงสว่างและพัดลมระบายอากาศ | | | 900 | 1 | 16 | ≥10 | - | IEC01 | 2 - 2.5 | EMT | 1/2" |
| 8 | | 2,000 | | | | | | | | | | |
| 10 | CDU 1-10 | | 2,000 | | 3 | 20 | ≥10 | - | NYI(1C) | 4 - 4 / G - 4 | PVC | 1 1/2" |
| 12 | | | | 2,000 | | | | | | | | |
| 14 | Spare | 500 | | | 1 | 16 | ≥10 | - | - | - | - | - |
| 16 | Spare | | 500 | | 1 | 16 | ≥10 | - | - | - | - | - |
| 18 | Spare | | | 500 | 1 | 16 | ≥10 | - | - | - | - | - |
| ผลรวมโหลด (VA) | | 4,710 | 4,670 | 4,660 | Main Circuit Breaker (MCCB) : 3P , 25AT / ≥100AF , Ic≥15kA | | | | | | | |
| | | 14,040 | | | สายตัวนำและท่อร้อยสาย : IEC01 4 - 6 / G - 6 sq.mm. in EMT 3/4" | | | | | | | |

| Name : NPA | | | | | | | | | | | | |
|--|-------------------------------|-----------|-------|-------|--|--------|---------|---------------|----------|---|------------|---------------------------|
| คุณสมบัติ : LOAD PANEL 3 เฟส, 380-415 / 220-240V, >12 วงจรย่อย | | | | | | | | | | | | |
| วงจร | รายละเอียด | โหลด (VA) | | | Circuit Breaker ถูกย่อย | | | | สายตัวนำ | | ท่อร้อยสาย | |
| | | เฟส A | เฟส B | เฟส C | P | AT (A) | Ic (kA) | ป้องกันไฟรั่ว | ชนิด | จำนวน - ขนาดตัวนำ (sq.mm.) | ชนิด | ขนาด |
| 1 | เต้ารับไฟฟ้า | 360 | | | 1 | 16 | ≥10 | ≤30mA | IEC01 | 2 - 2.5 / G - 2.5 | EMT | 1/2" |
| 3 | เต้ารับไฟฟ้า | | 360 | | 1 | 16 | ≥10 | ≤30mA | IEC01 | 2 - 2.5 / G - 2.5 | EMT | 1/2" |
| 5 | แสงสว่างและพัดลมระบายอากาศ | | | 900 | 1 | 16 | ≥10 | ≤30mA | IEC01 | 2 - 2.5 / G - 2.5 | EMT | 1/2" |
| 7 | แสงสว่าง | 600 | | | 1 | 16 | ≥10 | - | IEC01 | 2 - 2.5 / G - 2.5 | EMT | 1/2" |
| 9 | ไฟฉุกเฉินและป้ายทางออกฉุกเฉิน | | 720 | | 1 | 16 | ≥10 | - | IEC01 | 2 - 2.5 / G - 2.5 | EMT | 1/2" |
| 11 | | | | | | | | | | | | |
| 2 | | 500 | | | | | | | | | | |
| 4 | Spare (Fuel Pump) | | 500 | | 3 | 16 | ≥10 | - | | เป็นไปตามมาตรฐานผู้ผลิต ที่ติดตั้งรองรับกระแสได้ไม่ต่ำกว่า 16A โดยอ้างอิงที่คิดกระแสดังมาตรฐาน วสท. | | เป็นไปตาม มาตรฐาน วสท. |
| 6 | | | | 500 | | | | | | | | |
| 8 | สวิตช์โหลด | 1,600 | | | 1 | 16 | ≥10 | ≤30mA | NYI(1C) | 2 - 4 / G - 4 | PVC | 1 1/4" |
| 10 | เต้ารับไฟฟ้า | | 500 | | 1 | 16 | ≥10 | ≤30mA | NYI(1C) | 2 - 2.5 / G - 2.5 | PVC | 1" |
| 12 | Spare | | | 500 | 1 | 16 | ≥10 | - | - | - | - | - |
| ผลรวมโหลด (VA) | | 3,060 | 2,080 | 1,900 | Main Circuit Breaker (MCCB) : 3P , 25AT / ≥100AF , Ic≥15kA | | | | | | | |
| | | 7,040 | | | สายตัวนำและท่อร้อยสาย : IEC01 4 - 6 / G - 6 sq.mm. in EMT 3/4" | | | | | | | |

| Name : NP.C | | | | | | | | | | | | |
|--|----------------------------|-----------|-------|-------|--|--------|---------|---------------|----------|----------------------------|------------|------|
| คุณสมบัติ : LOAD PANEL 3 เฟส, 380-415 / 220-240V, >12 วงจรย่อย | | | | | | | | | | | | |
| วงจร | รายละเอียด | โหลด (VA) | | | Circuit Breaker ถูกย่อย | | | | สายตัวนำ | | ท่อร้อยสาย | |
| | | เฟส A | เฟส B | เฟส C | P | AT (A) | Ic (kA) | ป้องกันไฟรั่ว | ชนิด | จำนวน - ขนาดตัวนำ (sq.mm.) | ชนิด | ขนาด |
| 1 | เต้ารับไฟฟ้า | 540 | | | 1 | 16 | ≥10 | ≤30mA | IEC01 | 2 - 2.5 / G - 2.5 | IMC | 1/2" |
| 3 | เต้ารับไฟฟ้า | | 720 | | 1 | 16 | ≥10 | ≤30mA | IEC01 | 2 - 2.5 / G - 2.5 | EMT | 1/2" |
| 5 | แสงสว่างและพัดลมระบายอากาศ | | | 950 | 1 | 16 | ≥10 | - | IEC01 | 2 - 2.5 / G - 2.5 | EMT | 1/2" |
| 7 | แสงสว่างและพัดลมระบายอากาศ | 550 | | | 1 | 16 | ≥10 | - | IEC01 | 2 - 2.5 | EMT | 1/2" |
| 9 | ไฟฉุกเฉิน | | 540 | | 1 | 16 | ≥10 | - | IEC01 | 2 - 2.5 / G - 2.5 | EMT | 1/2" |
| 11 | แสงสว่างโถงทางเดิน | | | 600 | 1 | 16 | ≥10 | - | IEC01 | 2 - 2.5 / G - 2.5 | EMT | 1/2" |
| 2 | Access Control | 200 | | | 1 | 16 | ≥10 | - | IEC01 | 2 - 2.5 / G - 2.5 | EMT | 1/2" |
| 4 | FCP | | 1,000 | | 1 | 16 | ≥10 | - | FRC (1C) | 2 - 2.5 / G - 2.5 | EMT | 3/4" |
| 6 | Spare | | | 500 | 1 | 16 | ≥10 | - | - | - | - | - |
| 8 | Spare | 500 | | | 1 | 16 | ≥10 | - | - | - | - | - |
| 10 | | | | | | | | | | | | |
| 12 | | | | | | | | | | | | |
| ผลรวมโหลด (VA) | | 1,790 | 2,260 | 2,050 | Main Circuit Breaker (MCCB) : 3P , 25AT / ≥100AF , Ic≥15kA | | | | | | | |
| | | 6,100 | | | สายตัวนำและท่อร้อยสาย : IEC01 4 - 6 / G - 6 sq.mm. in EMT 3/4" | | | | | | | |



บริษัท วิศวกรที่ปรึกษาประเทศไทย
102 ซอยงามดูพลี ทุ่งนายาม
เขตสายไหม กรุงเทพฯ 10120
โทรศัพท์ 0 22872531 - 4
โทรสาร 0 22859572

PROJECT:
โครงการจัดสร้างอาคาร Support Building ณ ท่าอากาศยานทิวหิน

LOCATION:
ศูนย์ควบคุมการบินทิวหิน
จังหวัดประจวบคีรีขันธ์

REGISTER OF ARCHITECTS & ENGINEERS AUTHORIZED SIGNATURE:

PLANNERS:

ARCHITECTS:
นายวิชาญ เวชชีวะงาม ส.ศ. 2090

นายสันติภาพ วรรณสุข ส.ศ. 17608

INTERIOR DESIGNER:

STRUCTURAL ENGINEERS:

นายวิชาญ เวชชีวะงาม ส.ศ. 5012

นายสุกฤษณ์ วัฒนศิริ ส.ศ. 60006

ELECTRICAL ENGINEERS:

นายสุเมธ นพทวิชัย ส.ศ. 12643

นายสมชาย สมบุญ ส.ศ. 63008

MECHANICAL ENGINEERS:

นายสุวิชัย ภาคสุวรรณ ส.ศ. 17222

SURVEY TECHNICAL:

DRAWING:

ตารางโหลด (2)

REVISION:

| NO. | DATE | DESCRIPTION | REMARK |
|-----|------|-------------|--------|
| | | | |
| | | | |
| | | | |

DRAWING BY: นายสมชาย สมบุญ

CHECKED BY: นายสุเมธ นพทวิชัย

APPROVED BY: นายสุวิชัย วัฒนศิริ

นายสุกฤษณ์ วัฒนศิริ

FILE NAME: cthy3ao9YwciwSokL8WmLQJ2N4

ตารางโหลด (2)

SCALE NTS

Handwritten signature and date: 25/11/2565

| Name : NP.D | | | | | | | | | | | | |
|--|-------------------------------|-----------|-------|-------|--|--------|---------|---------------|--|----------------------------|------------|------|
| คุณสมบัติ : LOAD PANEL 3 เฟส , 380-415 / 220-240V , >12 วงจรย่อย | | | | | | | | | | | | |
| วงจร | รายละเอียด | โหลด (VA) | | | Circuit Breaker ลูกย่อย | | | | สายตัวนำ | | ท่อร้อยสาย | |
| | | เฟส A | เฟส B | เฟส C | P | AT (A) | Ic (kA) | ป้องกันไฟรั่ว | ชนิด | จำนวน - ขนาดตัวนำ (sq.mm.) | ชนิด | ขนาด |
| 1 | เต้ารับไฟฟ้า | 720 | | | 1 | 16 | ≥10 | ≤30mA | IEC01 | 2 - 2.5 / G - 2.5 | EMT | 1/2" |
| 3 | เต้ารับไฟฟ้า | | 900 | | 1 | 16 | ≥10 | ≤30mA | IEC01 | 2 - 2.5 / G - 2.5 | EMT | 1/2" |
| 5 | Access Control | | | 300 | 1 | 16 | ≥10 | ≤30mA | IEC01 | 2 - 2.5 / G - 2.5 | EMT | 1/2" |
| 7 | ไฟฉุกเฉินและป้ายทางออกฉุกเฉิน | 900 | | | 1 | 16 | ≥10 | - | IEC01 | 2 - 2.5 / G - 2.5 | EMT | 1/2" |
| 9 | แสงสว่าง | | 800 | | 1 | 16 | ≥10 | - | IEC01 | 2 - 2.5 / G - 2.5 | EMT | 1/2" |
| 11 | แสงสว่างและพัดลมระบายอากาศ | | | 1,350 | 1 | 16 | ≥10 | - | IEC01 | 2 - 2.5 | EMT | 1/2" |
| 2 | Spare | 500 | | | 1 | 16 | ≥10 | - | - | - | - | - |
| 4 | Spare | | 500 | | 1 | 16 | ≥10 | - | - | - | - | - |
| 6 | Spare | | | 500 | 1 | 16 | ≥10 | - | - | - | - | - |
| 8 | | | | | | | | | | | | |
| 10 | | | | | | | | | | | | |
| 12 | | | | | | | | | | | | |
| ผลรวมโหลด (VA) | | 2,120 | 2,200 | 2,150 | Main Circuit Breaker (MCCB) : 3P , 25AT / ≥100AF , Ic≥15kA | | | | สายตัวนำและท่อร้อยสาย : IEC01 4 - 6 / G - 6 sq.mm. in EMT 3/4" | | | |
| | | 6,470 | | | | | | | | | | |

| Name : NP.E | | | | | | | | | | | | |
|--|-------------------------------|-----------|-------|-------|--|--------|---------|---------------|--|----------------------------|------------|------|
| คุณสมบัติ : LOAD PANEL 3 เฟส , 380-415 / 220-240V , >12 วงจรย่อย | | | | | | | | | | | | |
| วงจร | รายละเอียด | โหลด (VA) | | | Circuit Breaker ลูกย่อย | | | | สายตัวนำ | | ท่อร้อยสาย | |
| | | เฟส A | เฟส B | เฟส C | P | AT (A) | Ic (kA) | ป้องกันไฟรั่ว | ชนิด | จำนวน - ขนาดตัวนำ (sq.mm.) | ชนิด | ขนาด |
| 1 | เต้ารับไฟฟ้า | 720 | | | 1 | 16 | ≥6 | ≤30mA | IEC01 | 2 - 2.5 / G - 2.5 | IMC | 1/2" |
| 3 | เต้ารับไฟฟ้า | | 540 | | 1 | 16 | ≥6 | ≤30mA | IEC01 | 2 - 2.5 / G - 2.5 | EMT | 1/2" |
| 5 | แสงสว่างและพัดลมระบายอากาศ | | | 1,100 | 1 | 16 | ≥6 | - | IEC01 | 2 - 2.5 | EMT | 1/2" |
| 7 | แสงสว่างและพัดลมระบายอากาศ | 950 | | | 1 | 16 | ≥6 | - | IEC01 | 2 - 2.5 | EMT | 1/2" |
| 9 | เต้ารับไฟฟ้า | | 1,080 | | 1 | 16 | ≥6 | ≤30mA | IEC01 | 2 - 2.5 / G - 2.5 | IMC | 1/2" |
| 11 | เต้ารับไฟฟ้า | | | 1,080 | 1 | 16 | ≥6 | ≤30mA | IEC01 | 2 - 2.5 / G - 2.5 | IMC | 1/2" |
| 2 | สวิตช์อัตโนมัติ | 800 | | | 1 | 16 | ≥6 | ≤30mA | NY(1C) | 2 - 2.5 / G - 2.5 | PVC | 1" |
| 4 | ไฟฉุกเฉินและป้ายทางออกฉุกเฉิน | | 720 | | 1 | 16 | ≥6 | - | IEC01 | 2 - 2.5 / G - 2.5 | EMT | 1/2" |
| 6 | Spare | | | 500 | 1 | 16 | ≥6 | - | - | - | - | - |
| 8 | Spare | 500 | | | 1 | 16 | ≥6 | - | - | - | - | - |
| 10 | Spare | | 500 | | 1 | 16 | ≥6 | - | - | - | - | - |
| 12 | | | | | | | | | | | | |
| ผลรวมโหลด (VA) | | 2,970 | 2,840 | 2,680 | Main Circuit Breaker (MCCB) : 3P , 25AT / ≥100AF , Ic≥15kA | | | | สายตัวนำและท่อร้อยสาย : IEC01 4 - 6 / G - 6 sq.mm. in EMT 3/4" | | | |
| | | 8,490 | | | | | | | | | | |

| Name : DB.PAC1 | | | | | | | | | | | | |
|---|------------|-----------|--------|--------|---|--------|--------|---------|--|----------------------------|------------|--------|
| คุณสมบัติ : ตู้ไฟฟ้าประกอบ 3 เฟส , 380-415 / 220-240V , รายละเอียดเพิ่มเติมเป็นไปตาม Diagram และรายละเอียดประกอบแบบ | | | | | | | | | | | | |
| วงจร | รายละเอียด | โหลด (VA) | | | MCCB วงจรย่อย | | | | สายตัวนำ | | ท่อร้อยสาย | |
| | | เฟส A | เฟส B | เฟส C | P | AT (A) | AF (A) | Ic (kA) | ชนิด | จำนวน - ขนาดตัวนำ (sq.mm.) | ชนิด | ขนาด |
| 1 | PAC 1-1 | 10,970 | 10,970 | 10,970 | 3 | 80 | ≥100 | ≥25 | IEC01 | 4 - 35 / G - 10 | EMT | 1 1/2" |
| 2 | PAC 1-2 | | | | 3 | 80 | ≥100 | ≥25 | IEC01 | 4 - 35 / G - 10 | EMT | 1 1/2" |
| 3 | | | | | | | | | | | | |
| 4 | | | | | | | | | | | | |
| ผลรวมโหลด (VA) | | 10,970 | 10,970 | 10,970 | Main Circuit Breaker (MCCB) : 3P , 100AT / ≥100AF , Ic≥25kA | | | | สายตัวนำและท่อร้อยสาย : IEC01 4 - 50 / G - 10 sq.mm. in EMT 2" | | | |
| | | 32,910 | | | | | | | | | | |

| Name : NP.F | | | | | | | | | | | | |
|--|-------------------------------|-----------|-------|-------|--|--------|---------|---------------|--|----------------------------|------------|--------|
| คุณสมบัติ : LOAD PANEL 3 เฟส , 380-415 / 220-240V , >12 วงจรย่อย | | | | | | | | | | | | |
| วงจร | รายละเอียด | โหลด (VA) | | | Circuit Breaker ลูกย่อย | | | | สายตัวนำ | | ท่อร้อยสาย | |
| | | เฟส A | เฟส B | เฟส C | P | AT (A) | Ic (kA) | ป้องกันไฟรั่ว | ชนิด | จำนวน - ขนาดตัวนำ (sq.mm.) | ชนิด | ขนาด |
| 1 | เต้ารับไฟฟ้า | 1,080 | | | 1 | 16 | ≥6 | ≤30mA | IEC01 | 2 - 2.5 / G - 2.5 | IMC | 1/2" |
| 3 | ไฟฉุกเฉินและป้ายทางออกฉุกเฉิน | | 540 | | 1 | 16 | ≥6 | - | IEC01 | 2 - 2.5 / G - 2.5 | EMT | 1/2" |
| 5 | เต้ารับไฟฟ้า | | | 1,080 | 1 | 16 | ≥6 | ≤30mA | IEC01 | 2 - 2.5 / G - 2.5 | IMC | 1/2" |
| 7 | เต้ารับไฟฟ้า | 720 | | | 1 | 16 | ≥6 | ≤30mA | IEC01 | 2 - 2.5 / G - 2.5 | EMT | 1/2" |
| 9 | แสงสว่างและพัดลมระบายอากาศ | | 1,200 | | 1 | 16 | ≥6 | - | IEC01 | 2 - 2.5 | EMT | 1/2" |
| 11 | แสงสว่างและพัดลมระบายอากาศ | | | 950 | 1 | 16 | ≥6 | - | IEC01 | 2 - 2.5 | EMT | 1/2" |
| 2 | สวิตช์อัตโนมัติ | 1,000 | | | 1 | 16 | ≥6 | ≤30mA | NY(1C) | 2 - 4 / G - 4 | PVC | 1 1/4" |
| 4 | Spare | | 1,000 | | 1 | 16 | ≥6 | - | - | - | - | - |
| 6 | Spare | | | 1,000 | 1 | 16 | ≥6 | - | - | - | - | - |
| 8 | | | | | | | | | | | | |
| 10 | | | | | | | | | | | | |
| 12 | | | | | | | | | | | | |
| ผลรวมโหลด (VA) | | 2,800 | 2,740 | 3,030 | Main Circuit Breaker (MCCB) : 3P , 25AT / ≥100AF , Ic≥15kA | | | | สายตัวนำและท่อร้อยสาย : IEC01 4 - 6 / G - 6 sq.mm. in EMT 3/4" | | | |
| | | 8,570 | | | | | | | | | | |



บริษัท วิศวกรรับเหมาประเทศไทย
102 ซอยจามจุรี ทุ่งมหาเมฆ
เขตสาทร กรุงเทพฯ 10120
โทรศัพท์ 0 22873531 - 4
โทรสาร 0 22859572

PROJECT:
โครงการจัดสร้างอาคาร Support Building ณ ท่าอากาศยานทวิรัน

LOCATION:
ศูนย์ควบคุมการบินทวิรัน
จังหวัดประจวบคีรีขันธ์

REGISTER OF ARCHITECTS & ENGINEERS AUTHORIZED SIGNATURE:

PLANNERS:

ARCHITECTS:

นายวิชาญ เวชชีวะวัฒน์ ส.ศ. 2090

นายธีรศักดิ์ วรรณสุข ส.ศ. 17608

INTERIOR DESIGNER:

STRUCTURAL ENGINEERS:

นายธีรศักดิ์ เวชชีวะวัฒน์ ส.ศ. 5012

นายสุกฤษณ์ ธีรวิทย์ ส.ศ. 60006

ELECTRICAL ENGINEERS:

นายสุเมธ เมธาวิวัฒน์ ส.ศ. 12643

นายประจักษ์ สมบุญ ส.ศ. 63008

MECHANICAL ENGINEERS:

นายธีรศักดิ์ ภาควิทยา ส.ศ. 17222

SURVEY TECHNICAL:

DRAWING:

ตารางโหลด (3)

REVISION:

| NO. | DATE | DESCRIPTION | REMARK |
|-----|------|-------------|--------|
| | | | |
| | | | |
| | | | |

DRAWING BY: นายประจักษ์ สมบุญ

CHECKED BY: นายสุเมธ เมธาวิวัฒน์

APPROVED BY: นายสุกฤษณ์ ธีรวิทย์

FILE NAME: cthy3ao9VWciwSulK8WmLQJ2N4

ตารางโหลด (3)

SCALE NTS

Handwritten signature and notes at the bottom of the drawing.



บริษัท วิศวกรที่ปรึกษาประเทศไทย
102 ซอยงามดูพลี ทุ่งนายาม
เขตสายไหม กรุงเทพมหานคร 10120
โทรศัพท์ 0 22872531 - 4
โทรสาร 0 22859572

PROJECT:
โครงการจัดสร้างอาคาร Support Building ณ ท่าอากาศยานทวิรัตน์

LOCATION:
ศูนย์ควบคุมการบินทวิรัตน์
จังหวัดประจวบคีรีขันธ์

REGISTER OF ARCHITECTS & ENGINEERS AUTHORIZED SIGNATURE:

PLANNERS:
-

ARCHITECTS:
นายวิชาญ เวชสิทธิ์ ส.ศ. 2090

นายธีรศักดิ์ วรรณสุข ส.ศ. 17608

INTERIOR DESIGNER:
-

STRUCTURAL ENGINEERS:
นายวิชาญ เวชสิทธิ์ ส.ศ. 5012

นายสุกฤษณ์ ธีระวิทย์ ส.ศ. 60006

ELECTRICAL ENGINEERS:
นายสุเมธ เวชสิทธิ์ ส.ศ. 12643

นายธรรม วัฒนสุข ส.ศ. 63008

MECHANICAL ENGINEERS:
นายธีรศักดิ์ วรรณสุข ส.ศ. 17222

SURVEY TECHNICAL:
-

DRAWING:
ตารางโหลด (4)

REVISION:
NO. DATE DESCRIPTION REMARK

DRAWING BY: นายธรรม วัฒนสุข DRAWING NO: EE-21

CHECKED BY: นายสุเมธ เวชสิทธิ์ DRAWING TOTAL: 21/47

APPROVED BY: นายวิชาญ เวชสิทธิ์

FILE NAME: cthy3oo9VwciwSulK8WmlQJ2N4

| Name : NP.G | | | | | | | | | | | | | |
|--|-------------------------------|-----------|-------|-------|--|--------|---------|---------------|----------|----------------------------|------------|--|--|
| คุณสมบัติ : LOAD PANEL 3 เฟส , 380-415 / 220-240V , >12 วจจรย่อย | | | | | | | | | | | | | |
| วงจร | รายละเอียด | โหลด (VA) | | | Circuit Breaker ถูกย่อย | | | | สายตัวนำ | | ท่อร้อยสาย | | |
| | | เฟส A | เฟส B | เฟส C | P | AT (A) | lc (kA) | ป้องกันไฟรั่ว | ชนิด | จำนวน - ขนาดตัวนำ (sq.mm.) | ชนิด | ขนาด | |
| 1 | แสงสว่างและพัดลมระบายอากาศ | 1,100 | | | 1 | 16 | ≥10 | ≤30mA | IEC01 | 2 - 2.5 / G - 2.5 | EMT | 1/2" | |
| 3 | เต้ารับไฟฟ้า | | 540 | | 1 | 16 | ≥10 | ≤30mA | IEC01 | 2 - 2.5 / G - 2.5 | EMT | 1/2" | |
| 5 | ไฟฉุกเฉินและป้ายทางออกฉุกเฉิน | | | 1,260 | 1 | 16 | ≥10 | - | IEC01 | 2 - 2.5 / G - 2.5 | EMT | 1/2" | |
| 7 | แสงสว่าง | 600 | | | 1 | 16 | ≥10 | - | IEC01 | 2 - 2.5 / G - 2.5 | EMT | 1/2" | |
| 9 | เต้ารับไฟฟ้า | | 720 | | 1 | 16 | ≥10 | ≤30mA | IEC01 | 2 - 2.5 / G - 2.5 | EMT | 1/2" | |
| 11 | | | | | | | | | | | | | |
| 2 | แสงสว่างและพัดลมระบายอากาศ | 350 | | | 1 | 16 | ≥10 | ≤30mA | IEC01 | 2 - 2.5 / G - 2.5 | EMT | 1/2" | |
| 4 | แสงสว่างและพัดลมระบายอากาศ | | 750 | | 1 | 16 | ≥10 | ≤30mA | IEC01 | 2 - 2.5 / G - 2.5 | EMT | 1/2" | |
| 6 | ไฟฉุกเฉินและป้ายทางออกฉุกเฉิน | | | 900 | 1 | 16 | ≥10 | - | IEC01 | 2 - 2.5 / G - 2.5 | EMT | 1/2" | |
| 8 | Spare | 500 | | | 1 | 16 | ≥10 | - | - | - | - | - | |
| 10 | Spare | | 500 | | 1 | 16 | ≥10 | - | - | - | - | - | |
| 12 | Spare | | | 500 | 1 | 16 | ≥10 | - | - | - | - | - | |
| ผลรวมโหลด (VA) | | 2,550 | 2,510 | 2,660 | Main Circuit Breaker (MCCB) : 3P , 25AT / ≥100AF , lc≥15kA | | | | | | | สายตัวนำและท่อร้อยสาย : IEC01 4 - 6 / G - 6 sq.mm. in EMT 3/4" | |
| | | 7,720 | | | | | | | | | | | |

| Name : NP.AC2 | | | | | | | | | | | | | |
|--|------------|-----------|-------|-------|--|--------|---------|---------------|----------|----------------------------|------------|---|--|
| คุณสมบัติ : LOAD PANEL 3 เฟส , 380-415 / 220-240V , >18 วจจรย่อย | | | | | | | | | | | | | |
| วงจร | รายละเอียด | โหลด (VA) | | | Circuit Breaker ถูกย่อย | | | | สายตัวนำ | | ท่อร้อยสาย | | |
| | | เฟส A | เฟส B | เฟส C | P | AT (A) | lc (kA) | ป้องกันไฟรั่ว | ชนิด | จำนวน - ขนาดตัวนำ (sq.mm.) | ชนิด | ขนาด | |
| 1 | | 2,000 | | | 3 | 20 | ≥10 | - | NYY(1C) | 4 - 4 / G - 4 | PVC | 1 1/2" | |
| 3 | CDU 1-1 | | 2,000 | | | | | | | | | | |
| 5 | | | | 2,000 | | | | | | | | | |
| 7 | | 2,000 | | | 3 | 20 | ≥10 | - | NYY(1C) | 4 - 4 / G - 4 | PVC | 1 1/2" | |
| 9 | CDU 1-2 | | 2,000 | | | | | | | | | | |
| 11 | | | | 2,000 | | | | | | | | | |
| 13 | | | | | | | | | | | | | |
| 15 | | | | | | | | | | | | | |
| 17 | | | | | | | | | | | | | |
| 2 | | 1,400 | | | 3 | 16 | ≥10 | - | NYY(1C) | 4 - 4 / G - 4 | PVC | 1 1/2" | |
| 4 | CDU 1-3 | | 1,400 | | | | | | | | | | |
| 6 | | | | 1,400 | | | | | | | | | |
| 8 | Water Pump | 1,100 | | | 1 | 16 | ≥10 | ≤30mA | NYY(1C) | 2 - 2.5 / G - 2.5 | PVC | 1" | |
| 10 | Air Pump | | 900 | | 1 | 16 | ≥10 | ≤30mA | NYY(1C) | 2 - 2.5 / G - 2.5 | PVC | 1" | |
| 12 | Spare | | | 1,000 | 1 | 16 | ≥10 | - | - | - | - | - | |
| 14 | | | | | | | | | | | | | |
| 16 | | | | | | | | | | | | | |
| 18 | | | | | | | | | | | | | |
| ผลรวมโหลด (VA) | | 6,500 | 6,300 | 6,400 | Main Circuit Breaker (MCCB) : 3P , 40AT / ≥100AF , lc≥15kA | | | | | | | สายตัวนำและท่อร้อยสาย : IEC01 4 - 16 / G - 6 sq.mm. in EMT 1" | |
| | | 19,200 | | | | | | | | | | | |

| Name : NP.AC1 | | | | | | | | | | | | | |
|--|------------|-----------|-------|-------|--|--------|---------|---------------|----------|----------------------------|------------|---|--|
| คุณสมบัติ : LOAD PANEL 3 เฟส , 380-415 / 220-240V , >24 วจจรย่อย | | | | | | | | | | | | | |
| วงจร | รายละเอียด | โหลด (VA) | | | Circuit Breaker ถูกย่อย | | | | สายตัวนำ | | ท่อร้อยสาย | | |
| | | เฟส A | เฟส B | เฟส C | P | AT (A) | lc (kA) | ป้องกันไฟรั่ว | ชนิด | จำนวน - ขนาดตัวนำ (sq.mm.) | ชนิด | ขนาด | |
| 1 | | 2,610 | | | 3 | 25 | ≥10 | - | NYY(1C) | 4 - 6 / G - 4 | PVC | 1 1/2" | |
| 3 | CDU 1-4 | | 2,610 | | | | | | | | | | |
| 5 | | | | 2,610 | | | | | | | | | |
| 7 | | 2,610 | | | 3 | 25 | ≥10 | - | NYY(1C) | 4 - 6 / G - 4 | PVC | 1 1/2" | |
| 9 | CDU 1-5 | | 2,610 | | | | | | | | | | |
| 11 | | | | 2,610 | | | | | | | | | |
| 13 | | 2,610 | | | 3 | 25 | ≥10 | - | NYY(1C) | 4 - 6 / G - 4 | PVC | 1 1/2" | |
| 15 | CDU 1-6 | | 2,610 | | | | | | | | | | |
| 17 | | | | 2,610 | | | | | | | | | |
| 19 | | | | | | | | | | | | | |
| 21 | | | | | | | | | | | | | |
| 23 | | | | | | | | | | | | | |
| 2 | | 2,610 | | | 3 | 25 | ≥10 | - | NYY(1C) | 4 - 6 / G - 4 | PVC | 1 1/2" | |
| 4 | CDU 1-7 | | 2,610 | | | | | | | | | | |
| 6 | | | | 2,610 | | | | | | | | | |
| 8 | | 2,610 | | | 3 | 25 | ≥10 | - | NYY(1C) | 4 - 6 / G - 4 | PVC | 1 1/2" | |
| 10 | CDU 1-8 | | 2,610 | | | | | | | | | | |
| 12 | | | | 2,610 | | | | | | | | | |
| 14 | | 2,610 | | | 3 | 25 | ≥10 | - | NYY(1C) | 4 - 6 / G - 4 | PVC | 1 1/2" | |
| 16 | CDU 1-9 | | 2,610 | | | | | | | | | | |
| 18 | | | | 2,610 | | | | | | | | | |
| 20 | | | | | | | | | | | | | |
| 22 | | | | | | | | | | | | | |
| 24 | | | | | | | | | | | | | |
| ผลรวมโหลด (VA) | | 7,830 | 7,830 | 7,830 | Main Circuit Breaker (MCCB) : 3P , 50AT / ≥100AF , lc≥15kA | | | | | | | สายตัวนำและท่อร้อยสาย : IEC01 4 - 16 / G - 6 sq.mm. in EMT 1" | |
| | | 23,490 | | | | | | | | | | | |

ตารางโหลด (4)
SCALE NTS

Handwritten signature and date