



งานโครงสร้างอาคารสำหรับอุปกรณ์ 3D Simulator
ท่าอากาศยานสุวรรณภูมิ จังหวัดสมุทรปราการ

เจ้าของโครงการ
บริษัทวิทยุการบินแห่งประเทศไทย จำกัด
102 ซอยงามดูพลี ทุ่งมหาเมฆ
สาทร กรุงเทพฯ 10120

ผู้ออกแบบ
กองแบบแผนและควบคุมการก่อสร้าง
102 ซอยงามดูพลี ทุ่งมหาเมฆ
สาทร กรุงเทพฯ 10120

ลํารับัญแบบ

เลขที่แบบ	รายการ
S-01	ลํารับัญแบบ
S-02	รายการประกอบแบบวิศวกรรมโครงสร้าง
S-03	รายละเอียดทั่วไปในงานวิศวกรรมโครงสร้าง 1
S-04	รายละเอียดทั่วไปในงานวิศวกรรมโครงสร้าง 2
S-05	แปลนเสาเข็ม ฐานราก คานคอดิน(GB)
S-06	แปลนคาน-พื้น ชั้นล่าง
S-07	แปลนคาน-พื้น ชั้นที่ 2
S-08	แปลนคาน-พื้น ชั้นที่ 3
S-09	แปลนคาน-พื้น ทิ้งคา
S-10	แบบขยายคาน B1-B8 , แบบขยายพื้น S0-S7
S-11	แบบขยายคาน B9-B12
S-12	แบบขยายคาน B13
S-13	แบบขยายคาน B14,B14S
S-14	แบบขยายบันได ST1
S-15	แบบขยายผนัง ค.ล.ล.ww , แบบขยายบันได ST2 ,ST3
S-16	แบบขยายเสา C1 , C2 , CX1 , CX2
S-17	แบบขยายฐานราก F1 , F2
S-18	แบบขยายฐานราก FW



บริษัทวิศวกรรมแห่งประเทศไทย จำกัด
102 ซอยจันทบุรี แขวงทุ่งพญาไท
เขตจตุจักร กรุงเทพมหานคร
โทร. 285-9008

REGISTER OF ARCHITECTS & ENGINEERS PLANNERS :	AUTHORIZED SIGNATURE :
ARCHITECTS : นายสุภัทรา นันทสิน ก-206200	
LANDSCAPE DESIGNERS :	
STRUCTURAL ENGINEERS : นายอัฒชัย นันทสิน สก 502 นายอัฒชัย นันทสิน สก 4031	
ELECTRICAL ENGINEERS : นายอัฒชัย นันทสิน สทล 2000	
MECHANICAL ENGINEERS : นายอัฒชัย นันทสิน สท 8334	
SOBETARY ENGINEERS :	
SRVEY MECHANICAL : นายอัฒชัย นันทสิน นายอัฒชัย นันทสิน นายอัฒชัย นันทสิน	

PROJECT :
งานก่อสร้างอาคารสำหรับอุปถัมภ์
3D Simulator
พํายาศึกษาสนธิสรรมภูมิ
จังหวัดสมุทรปราการ

DRAWING :
ลํารับัญแบบ

NO.	DATE	BY	DESCRIPTION

DRAWN BY :
นายอัฒชัย นันทสิน

CHECK BY :
นายอัฒชัย นันทสิน

APPROVED BY :
นายอัฒชัย นันทสิน

REVISION :

DRAWING NO. :
S-01

รายการประกอบแบบวิศวกรรมโครงสร้าง

1. บททั่วไป

- 1.1 รายละเอียดและข้อกำหนดที่แสดงในแบบให้ใช้ตามข้อกำหนดนี้ ยกเว้นแต่จะกำหนดเป็นอย่างอื่น
- 1.2 ขนาดทั้งหมดแสดงหน่วยเป็นเมตร ยกเว้นกำหนดเป็นอย่างอื่น และห้ามวัดระยะโดยตรงจากแบบ
- 1.3 ผู้รับเหมามุ่งมั่นเปิดช่องเปิด ให้เพียงพอตามระดับชั้นของคองกรีท
- 1.4 ผู้รับเหมามุ่งมั่นรับผิดชอบในการป้องกันอันตราย ของงานส่วนโครงสร้างอาคารก่อสร้าง
- 1.5 วัสดุทุกชิ้นที่กำหนดในแบบ หรือข้อกำหนดจะต้องผ่านการตรวจสอบจากวิศวกรผู้ควบคุมงาน
- 1.6 ผู้รับเหมามุ่งมั่นรับผิดชอบความคลาดเคลื่อนของขนาดและต้องเป็นไปตามสภาพการทำงาน
- 1.7 ตามใบการชี้แจงกันในเรื่องขนาดและรูปร่าง จะต้องทำรายงานแก้ไขวิศวกรผู้ควบคุมงานทันที

2. งานคอนกรีตหล่อในที่

- 3.1 คุณสมบัติของคอนกรีต
 - กำลังอัดประลัยทรงกระบอก ขนาด ϕ 0.15m x 0.30m. ที่ 28 วัน มีค่าไม่น้อยกว่า 240 ksc.

3.2 งานแบบหล่อคอนกรีต

3.2.1 ความคลาดเคลื่อนที่ยอมรับได้ (mm.)	
- ความคลาดเคลื่อนจากแนวตั้งในแนวตั้งขึ้น	10
- ความคลาดเคลื่อนจากระดับหรือจากความคลาดเคลื่อนที่ระบุในแบบในช่วง 10 เมตร	15
- ความคลาดเคลื่อนของแนวอาคารจากแนวที่กำหนดในแบบและตำแหน่งของเสา คาน และฝ้า ในช่วง 10 เมตร	20
- ความคลาดเคลื่อนของขนาดหน้าตัดเสา คาน และความหนาของพื้นและผนัง ลด	5
- ความคลาดเคลื่อนของขนาดหน้าตัดเสา คาน และความหนาของพื้นและผนัง เหนือ	10
- ความคลาดเคลื่อนของฐานรากจากที่กำหนดในแบบ ลด	20
- ความคลาดเคลื่อนของฐานรากจากที่กำหนดในแบบ เหนือ	50

3.3 การถอดแบบหล่อ

- การถอดแบบหล่อและที่รองรับจากเสา คานคอนกรีตแล้ว จะต้องทิ้งไว้กับที่เป็นเวลาไม่น้อยกว่าที่กำหนดไว้ข้างล่างนี้ ในกรณีที่ใช้ปูนซีเมนต์ชนิดให้กำลังสูงเร็ว อาจลดระยะดังกล่าวได้ด้วยความเห็นชอบ วิศวกร

แบบใต้พื้นและคาน	14 วัน
คานใต้คานค้ำยันคาน	28 วัน
แบบข้างเสา แบบข้างผนัง คาน และส่วนอื่นๆ	2 วัน

อย่างไรก็ดี วิศวกรอาจสั่งให้ถอดแบบการถอดแบบไปก็ได้ หากเห็นเป็นการสมควร ถ้าปรากฏว่าส่วนหนึ่งของโครงงานมีจุด เนื่องจากถอดแบบเร็วกว่ากำหนด ผู้รับจ้างจะต้องทุบส่วนนั้น และสร้างขึ้นใหม่แทนทั้งหมด

3. เหล็กเสริมคอนกรีต

- 4.1 กำลังของเหล็กเสริม
 - กำลังคานของเหล็กเสริมกลม มอก.20-2543,2559 $f_y = 2,400$ กก./ตร.ซม
 - กำลังคานของเหล็กเสริมข้อต่อ มอก.24-2548,2559 $f_y = 4,000$ กก./ตร.ซม

ความยาวระยะฝังและระยะทานของเหล็กเสริม (ซม.)

ขนาดของเหล็กเสริม	ความยาวระยะฝัง				ความยาวระยะทาน			
	เหล็กเสริมรับแรงดึง	เหล็กเสริมรับ	เหล็กเสริมรับแรงเฉือน	เหล็กเสริมรับแรงอัด	เหล็กเสริมรับแรงดึง	เหล็กเสริมรับแรงดึงในเสา	เหล็กเสริมรับแรงอัดในเสา	เหล็กเสริมรับแรงอัดในเสา
DB10	30	40	20	20	40	30	40	30
DB12	35	50	25	25	50	35	50	35
DB16	50	65	30	30	65	50	65	50
DB20	60	80	40	40	80	60	80	60
DB25	100	130	50	50	130	75	130	75
DB28	115	150	55	55	-	-	-	-
DB32	160	210	85	85	-	-	-	-

4. เหล็กรูปพรรณ

- 4.1 วัสดุ
 - เหล็กรูปพรรณ มอก. 1227-2539,2558 $f_y = 2,500$ กก./ตร.ซม
 - เหล็กรูปพรรณ มอก. 1228-2549 $f_y = 2,500$ กก./ตร.ซม
 - สลักเชื่อม E60xx $f_y = 4,900$ กก./ตร.ซม
 - สลักเกลียว A325
- 4.2 การต่อและการประกอบในสนาม
 - ไม้ปฏิบัติงานที่ระบุในแบบขยาย และคำนวณนำในการติดตั้งโดยวิศวกร
 - ค่าผิดพลาดที่ยอมรับได้ ให้อธิบายปฏิบัติตามมาตรฐานสากล
 - ห้ามใช้วิธียึดด้วยเกลียวขันขันขาด นอกจากจะได้รับอนุมัติจากวิศวกร
- 4.3 การเชื่อม
 - ให้เป็นไปตามมาตรฐาน AWS สำหรับงานเชื่อมในงานก่อสร้างอาคาร
 - วิศวกรที่ทำการเชื่อมจะต้องสะอาดปราศจากสิ่งสกปรก ตะกั่ว สนิม ไขมัน สี และวัสดุแปลกปลอมอื่นๆที่จะทำให้มีจุดรอยร้าวการเชื่อมได้
 - ไม้วางค้ำยันการเชื่อมไม้ดี เพื่อหลีกเลี่ยงการบิดเบี้ยวและหน่วยแรงกดค้ำยันในระหว่างขบวนการเชื่อม หากสามารถปฏิบัติได้ ให้เชื่อมในบริเวณใกล้สถานที่ติดตั้ง
 - ในการต่อเชื่อมแบบขนาน จะต้องเชื่อมในลักษณะที่จะให้ได้ความเข้า (PENETRATION) โดยสมบูรณ์ โดยมีไม้ที่กระแทกตะกั่วขันขันอยู่ ในกรณีใช้วิธีเชื่อมแบบทอหรือใช้แก๊สหรือเชื่อมด้วยไฟฟ้าก็ได้
 - ในการต่อเชื่อมแบบทาบ จะต้องวางขึ้นส่วนไม้ค้ำยันที่ผูกมัดที่ทำได้ และไม้วางค้ำยัน จะต้องห่างกันไม่น้อยกว่า 6 มม.
- 4.4 งานสลักเกลียว
 - การตอกสลักเกลียว จะต้องทำด้วยความระมัดระวัง โดยไม่ทำให้เกลียวเสียหาย
 - ต้องแน่ใจว่าผิวรอยต่อเกลียว และผิวที่รองรับจะต้องสัมผัสกันเต็มหน้าก่อนจะทำการขันเกลียว
 - เมื่อขันสลักเกลียวแน่นแล้ว ให้ทุบสลักเกลียว เพื่อให้ไม้ค้ำยันหลุดออกจากตัว

5. เสาเข็ม

- ตรวจสอบ SEISMIC TEST เสาเข็มทุกต้น หากความสมบูรณ์น้อยกว่าที่กำหนด ผู้รับจ้างต้องรับผิดชอบถอดแบบและทำการ REVISE เสาเข็ม



บริษัทวิศวกรรมแห่งประเทศไทย จำกัด
 102 ซอยจางสุคติ แขวงทุ่งพญาศรี
 เขตบางเขน กรุงเทพมหานคร
 โทร. 285-9108

REGISTER OF ARCHITECTS & ENGINEERS	AUTHORIZED SIGNATURE :		
PLANNING :			
ARCHITECTS :			
LANDSCAPE DESIGNERS :			
STRUCTURAL ENGINEERS :			
ELECTRICAL ENGINEERS :			
MEDICAL ENGINEERS :			
SANITARY ENGINEERS :			
SURVEY TECHNICAL :			
PROJECT :			
งานก่อสร้างอาคารสำหรับอุปกรณ์ 3D Simulator ทำอากาศยานสุวรรณภูมิ จังหวัดฉะเชิงเทรา			
DRAWING :			
รายการประกอบแบบวิศวกรรมโครงสร้าง			
NO.	DATE	BY	DESCRIPTION
DRAWN BY :		DRAWN NO. :	
เชษฐา วัฒนชัย		S-02	
CHECK BY :			
เชษฐา วัฒนชัย			
APPROVED BY :			
เชษฐา วัฒนชัย			
REVISION :			

รายละเอียดทั่วไปในงานวิศวกรรมโครงสร้าง 2

1. รายละเอียดและข้อกำหนดเกี่ยวกับวงเสริมเหล็กบนพื้นและคาน

กรณีวงเสริมเหล็กบนพื้น คาน ติดกับคานและเสา (เช่นกรณีคานวาง) แต่ไม่ติดเสา (กรณีคานวางในช่อง) ให้ยื่นเหล็กปลอกในปริมาณเท่ากับเหล็กท่อนั้น ของคานที่ติดกับคานวาง โดยคิดเป็นเส้นยาวและ 1/4 ของช่วงคาน ดังตัวอย่างข้างล่าง

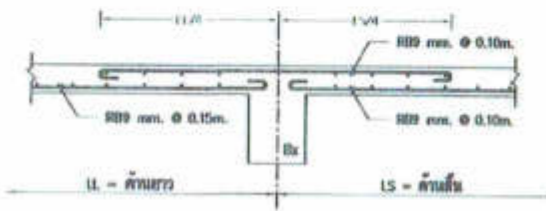

คานวางเสริมเหล็กบนพื้น พื้นคอนกรีตเสริมเหล็กวางห่างจากที่ว่างคานในแนว คานคานที่ติดกับคานวางที่ว่างคานอยู่ ซึ่งยาวกว่าคานวางเสริมเหล็ก 300mm. Ø 0.10m. คานวาง BX

2. การวงเสริมเหล็กของคานขนาดเล็ก (ขนาดน้อยกว่า 0.60x0.60m.)

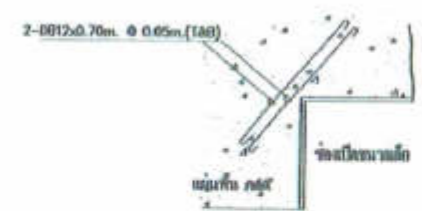

ถ้าไม่มีวงเสริมเหล็ก วางคานในช่องคาน หรือวาง คาน ที่บริเวณน้อยกว่า 0.60 ม. โดยไม่มีเหล็กปลอก ขนาด 2-Ø12x0.70m. Ø 0.05m. (TAB)

3. การวงเสริมเหล็กของคานขนาดใหญ่ (ขนาดใหญ่กว่า 0.60x0.60m.)

ถ้าไม่มีวงเสริมเหล็ก วางคานในช่องคาน หรือวาง คาน ที่บริเวณน้อยกว่า 0.60 ม. ขึ้นไปโดยไม่มีเหล็กปลอกวางห่าง (ในกรณีที่มีวงเสริมเหล็กเสริมเสริม) หรือเสริมจากคานวางที่ว่างคานในแนวคานวาง วางคานในช่องคานวางห่างจากที่ว่างคานวาง ห่างจากที่ว่างคานวาง 300 มม. และวางเสริมเสริม

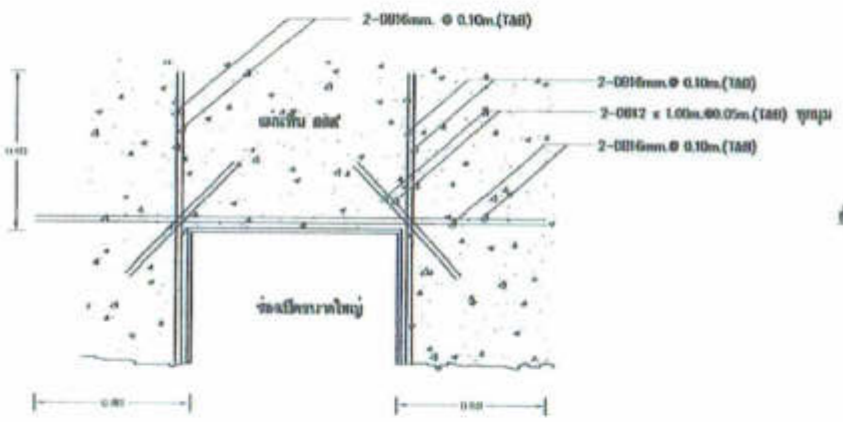

4. การวงเสริมเหล็กบริเวณมุมภายในพื้น

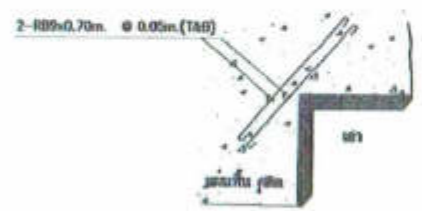

ถ้าไม่มีวงเสริมเหล็ก วางคานที่บริเวณมุมภายใน พื้น คอนกรีตเสริมเหล็กวางห่างจากที่ว่างคานในแนว คาน โดยไม่มีวงเสริมเหล็ก ขนาด 2-Ø19x0.70m. Ø 0.05m. (TAB)

5. การวงเสริมเหล็กบริเวณมุมพื้น

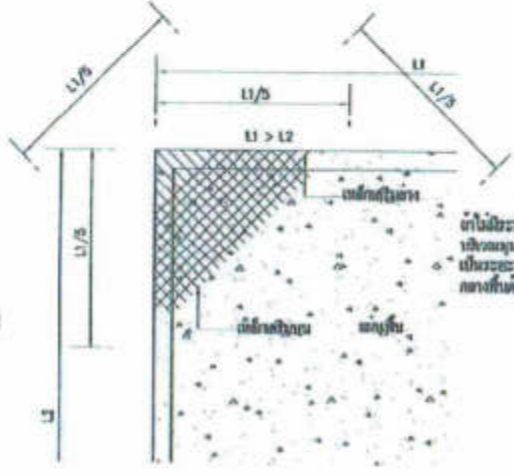

ถ้าไม่มีวงเสริมเหล็ก วางคาน ที่บริเวณมุม 2 ด้าน บริเวณมุมของ 2 ด้านนั้น โดยไม่มีวงเสริมเหล็กวางห่าง เป็นระยะ 1/5 ของคานวาง โดยระยะวางห่างเสริมเหล็ก วางห่างจากที่ว่างคานวาง

สำหรับมุมภายใน พื้นคอนกรีตเสริมเหล็กวางห่างจากที่ว่างคานวาง ห่างจากที่ว่างคานวาง และวางห่างจากที่ว่างคานวาง

ถ้าไม่มีวงเสริมเหล็ก วางคานที่บริเวณมุมภายในและคานวาง โดยไม่มีวงเสริมเหล็ก วางคานวางห่างจากที่ว่างคานวาง ห่างจากที่ว่างคานวาง 300 มม. หรือวางเสริมเสริม



สำหรับพื้น ระยะเวลาการเสริมเหล็ก 1.5 ชม. 2 ชั้นเสริมเหล็ก



สำหรับคาน ระยะเวลาการเสริมเหล็ก 2.5 ชม. 2 ชั้นเสริมเหล็ก

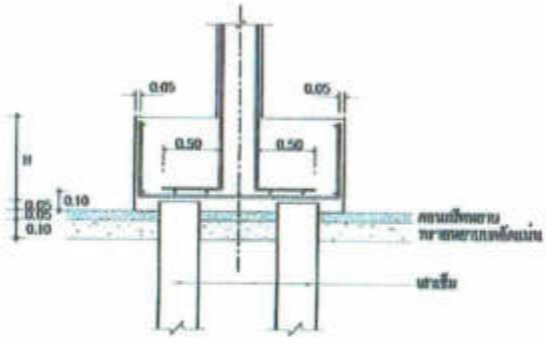

สำหรับคานวางคาน ระยะเวลาการเสริมเหล็กไม่น้อยกว่า 5 ชม. 2 ชั้นเสริมเหล็ก

แบบก่อสร้าง พื้น และผนังส่วนที่อยู่มุม

1. แบบก่อสร้าง ให้ใช้ไม้ฉลุ
2. แบบก่อสร้าง ควรใช้ไม้ฉลุที่มีขนาดอย่างน้อย 3 ซม.
3. แบบก่อสร้าง ให้ใช้ไม้ฉลุที่แข็งแรง แข็งแรงทนทานกว่า 3 ซม.

ข้อกำหนดเกี่ยวกับเหล็กเสริมคานเหล็ก

คุณภาพของเหล็กที่ใช้เป็นเหล็กเสริม ควรตรงตามข้อกำหนดของมาตรฐานเหล็กเสริมของประเทศไทย (ส.ท.ท. 1) หรือมาตรฐานอื่นที่เทียบเท่า และใช้เหล็กเสริมที่ผ่านการทดสอบแรงดึงได้ มาตรฐานที่เทียบเท่าคือ (เช่นเหล็กเสริมที่วางในแนวตั้ง) ซึ่งเหล็กเสริมที่วางในแนวตั้ง 10% ของเหล็กเสริมที่วางในแนวตั้ง 0.6% ของเหล็กเสริมที่วางในแนวตั้ง 10% มีพื้นที่หน้าตัดน้อยกว่า ที่กำหนดไว้สำหรับเหล็กเสริมที่วางในแนวตั้ง 10% และเหล็กเสริมที่วางในแนวตั้ง 10% มีพื้นที่หน้าตัดน้อยกว่าที่กำหนดไว้สำหรับเหล็กเสริมที่วางในแนวตั้ง 10% และเหล็กเสริมที่วางในแนวตั้ง 10% มีพื้นที่หน้าตัดน้อยกว่าที่กำหนดไว้สำหรับเหล็กเสริมที่วางในแนวตั้ง 10%

ข้อกำหนดเกี่ยวกับเหล็กเสริมคานเหล็ก



L = 50 เท่า ของขนาดเส้นผ่าศูนย์กลางของเหล็กเสริม

หมายเหตุ สำหรับรายละเอียดการเสริมเหล็กบริเวณมุมพื้น สามารถใช้ได้โดยไม่มีเหล็กปลอก เป็นส่วนมากในการก่อสร้าง



บริษัทวิศวกรรมการรับเหมาก่อสร้างประเทศไทย จำกัด
102 ซอยงามสุดาใต้ แขวงทุ่งพญาไท เขตสาทร กรุงเทพมหานคร
โทร. 285-9108

REGISTER OF ARCHITECTS & ENGINEERS	AUTHORIZED SIGNATURE :
PLANNERS :	
ARCHITECTS :	
LANDSCAPE DESIGNERS :	
STRUCTURAL ENGINEERS :	
ELECTRICAL ENGINEERS :	
MEDICAL ENGINEERS :	
SANITARY ENGINEERS :	
SCIENCE TECHNICAL :	
PROJECT :	
งานก่อสร้างอาคารสำหรับศูนย์ 3D Simulator ทำอากาศยานสุวรรณภูมิ จังหวัดสมุทรปราการ	
DRAWING :	
รายละเอียดทั่วไปในงานวิศวกรรมโครงสร้าง 2	
NO. DATE BY DESCRIPTION	DRAWING NO. S-04
DRAWN BY : นายวิชาญ นันทวัฒน์	
CHECK BY : นายวิชาญ นันทวัฒน์	
APPROVED BY : นายวิชาญ นันทวัฒน์	
REVISION :	

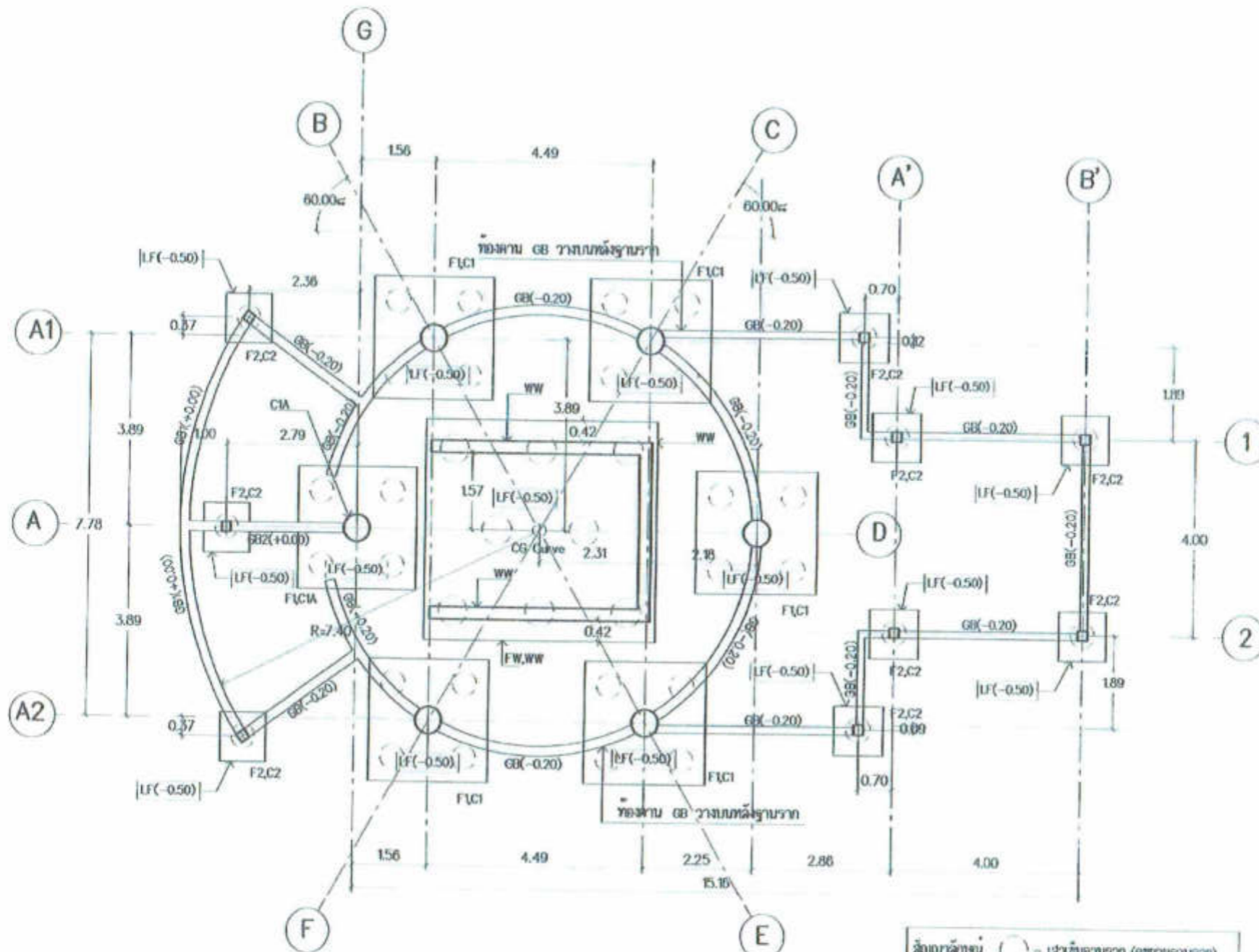

แปลน เสา-ฐานราก คานคอดิน(GB)

ภาคหน้า

1/10

- สัญลักษณ์ = เสาต้นฐานราก (ดูขยายฐานราก)
- GB = คานระดับพื้นฐานราก รอบพื้นที่ขังน้ำใต้ดินตามงานปลูกเลี้ยงพืช
- LF = ระดับชั้นฐานราก



บริษัทวิศวกรที่ปรึกษาประเทศไทย จำกัด
102 ซอยรัชดาภิเษก แขวงทุ่งพญาไท
เขตจตุจักร กรุงเทพมหานคร
โทร. 285-9108

REGISTERED OF ARCHITECTS & ENGINEERS
PLANNERS :

ARCHITECTS
นายสุวิทย์ นันทิธรานนท์

LANDSCAPE DESIGNERS :

STRUCTURAL ENGINEERS :
นายวิวัฒน์ วัฒนศิริ 500
นายไฉฉฉ วัฒนศิริ 500
ELECTRICAL ENGINEERS :
นายสุวิทย์ นันทิธรานนท์ 500

MECHANICAL ENGINEERS :
นายสุวิทย์ นันทิธรานนท์ 500

SANITARY ENGINEERS :

SOIL MECHANICAL :
นายสุวิทย์ นันทิธรานนท์
นายสุวิทย์ นันทิธรานนท์
นายสุวิทย์ นันทิธรานนท์

PROJECT :
งานก่อสร้างอาคารสำหรับศูนย์
3D Simulator
ท่าอากาศยานสุวรรณภูมิ
จังหวัดสมุทรปราการ

DRAWING :
แปลน เสา-ฐานราก คานคอดิน(GB)

NO.	DATE	BY	DESCRIPTION

DRAWN BY :
นายสุวิทย์ นันทิธรานนท์
CHECK BY :
นายสุวิทย์ นันทิธรานนท์
APPROVED BY :
นายสุวิทย์ นันทิธรานนท์

FIGURE :
S-05



บริษัท วิศวกรที่ปรึกษาไทย จำกัด
 ๓๒ ซอยงามดูพลี แขวงทุ่งพญาไท
 เขตราชเทวี กรุงเทพมหานคร
 โทร. ๒๕๕-๐๙๐๘

REGISTER OF ARCHITECTS & ENGINEERS
 PLANNERS :

ARCHITECTS :
 นายสุวิทย์ นิ่มนวล A-๒๖๓๖

LANDSCAPE DESIGNER :

STRUCTURAL ENGINEERS :
 นายวิวัฒน์ นิ่มนวล B๒ ๕๐๒
 นายไฉฉฉ นิ่มนวล B๒ ๕๐๒
 ELECTRICAL ENGINEERS :
 นายวิวัฒน์ นิ่มนวล B๒ ๕๐๒

MECHANICAL ENGINEERS :
 นายวิวัฒน์ นิ่มนวล B๒ ๕๐๒

SEWERAGE ENGINEERS :

SEWERAGE ENGINEERS :
 นายวิวัฒน์ นิ่มนวล B๒ ๕๐๒
 นายวิวัฒน์ นิ่มนวล B๒ ๕๐๒

PROJECT :
 งานก่อสร้างอาคารสำหรับศูนย์
 3D Simulator
 วิทยาลัยอาชีวศึกษาสุพรรณบุรี
 จังหวัดสุพรรณบุรี

DRAWING :
 แปลน คาน-พื้น ชั้นล่าง

NO.	DATE	BY	DESCRIPTION

DRAWN BY :
 โฉม นิ่มนวล

CHECK BY :
 นายวิวัฒน์ นิ่มนวล

APPROVED BY :
 นายวิวัฒน์ นิ่มนวล

REVISION :

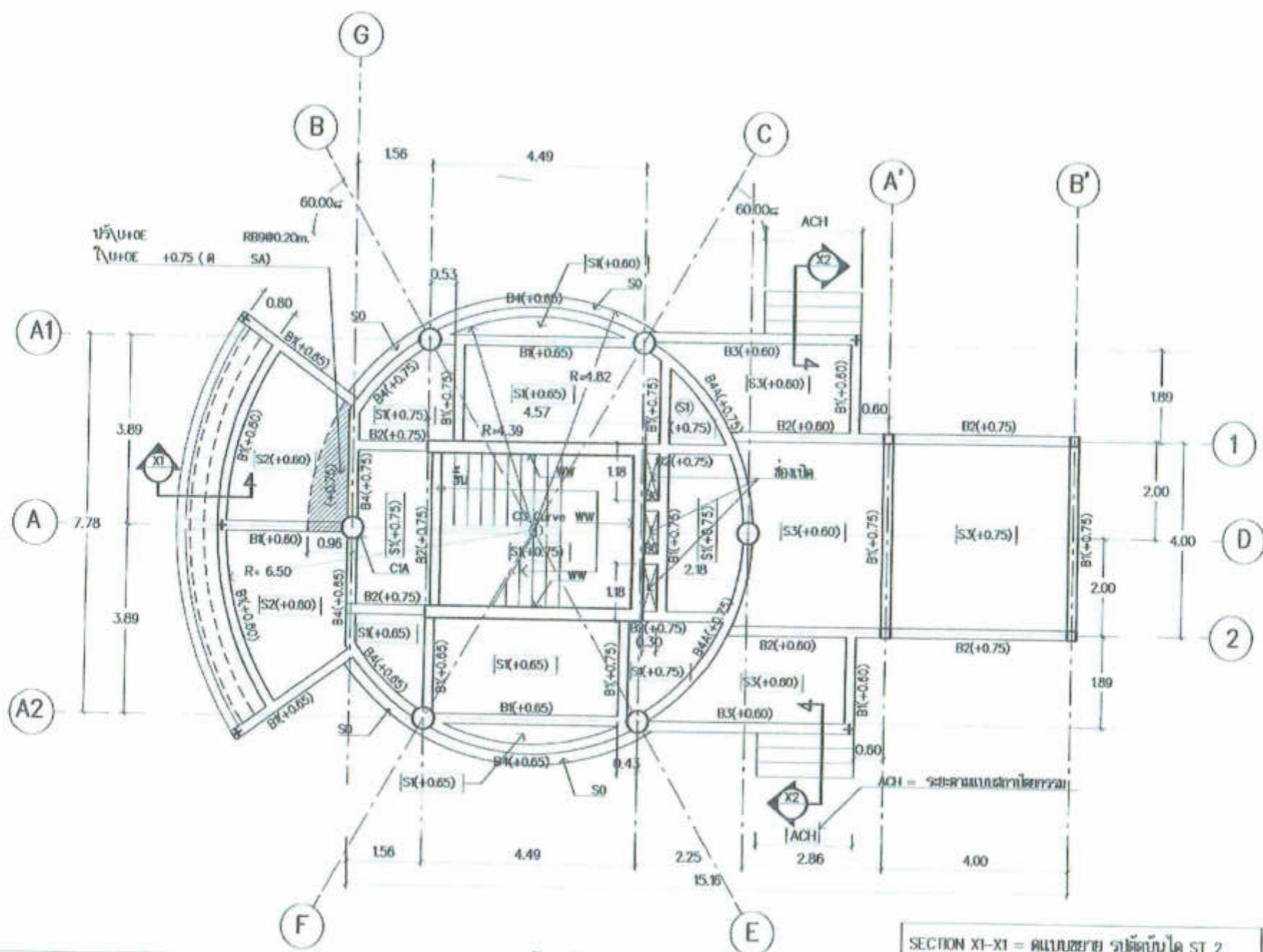

B₁(+0.60,+0.65,+0.75) = ระดับหลังคา/พื้น
 แยกก่อนค่าเบี่ยงโท ผวจ. ตรวจสอบระดับหรือ ได้รับความเห็นชอบ
 จากผู้ออกแบบงานสถาปัตยกรรมและวิศวกรรมโครงสร้างก่อนดำเนินการ

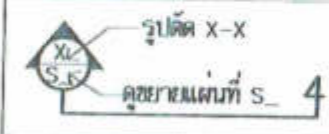

รูปตัดขยายโครงสร้าง X-X
 คู่มือแบบที่ S-4

แปลน คาน-พื้น ชั้นล่าง
 มาตรฐาน 1:100

SECTION X1-X1 = คู่มือขยาย รูปตัดแบบ ST 2
 SECTION X2-X2 = คู่มือขยาย รูปตัดแบบ ST 3

Handwritten signatures and initials in blue ink at the bottom right of the drawing.



บริษัทวิศวกรที่ปรึกษาแห่งประเทศไทย จำกัด
 102 ซอยงามดูพลี แขวงทุ่งพญาศรี
 เขตสาทร กรุงเทพมหานคร
 โทร. 285-9108

REGISTER OF ARCHITECTS & ENGINEERS	REGISTERED SIGNATURE :
PLANNERS :	
ARCHITECTS :	
ARCHITECTS : นายสุวิทย์ ชัยวัฒน์ ก-18408	<i>[Signature]</i>
LANDSCAPE DESIGNERS :	
STRUCTURAL ENGINEERS :	
นายวิฑูรย์ นิลนที ฒ. 500	<i>[Signature]</i>
นายโศภิต นิลนที ฒ. 4023	<i>[Signature]</i>
ELECTRICAL ENGINEERS :	
นายวิฑูรย์ นิลนที ฒ. 280	<i>[Signature]</i>
MEDICAL ENGINEERS :	
นายชัชวาล บุญธรรม ฒ. 8324	<i>[Signature]</i>
SANITARY ENGINEERS :	
SOIL MECHANICAL :	
นายวิฑูรย์ นิลนที	<i>[Signature]</i>
นายชัชวาล บุญธรรม	<i>[Signature]</i>
นายสุวิทย์ ชัยวัฒน์	<i>[Signature]</i>

PROJECT :
 งานก่อสร้างอาคารสำหรับศูนย์
 3D Simulator
 ทำอากาศยานสุวรรณภูมิ
 จังหวัดสมุทรปราการ

DRAWING :
 แปลน คาน-พื้น ชั้นที่ 3

NO.	DATE	BY	DESCRIPTION

DRAWN BY :
 โสภิต นิลนที *[Signature]*

CHECK BY :
 นายวิฑูรย์ นิลนที *[Signature]*

APPROVED BY :
 นายสุวิทย์ ชัยวัฒน์ *[Signature]*

FIGURE :

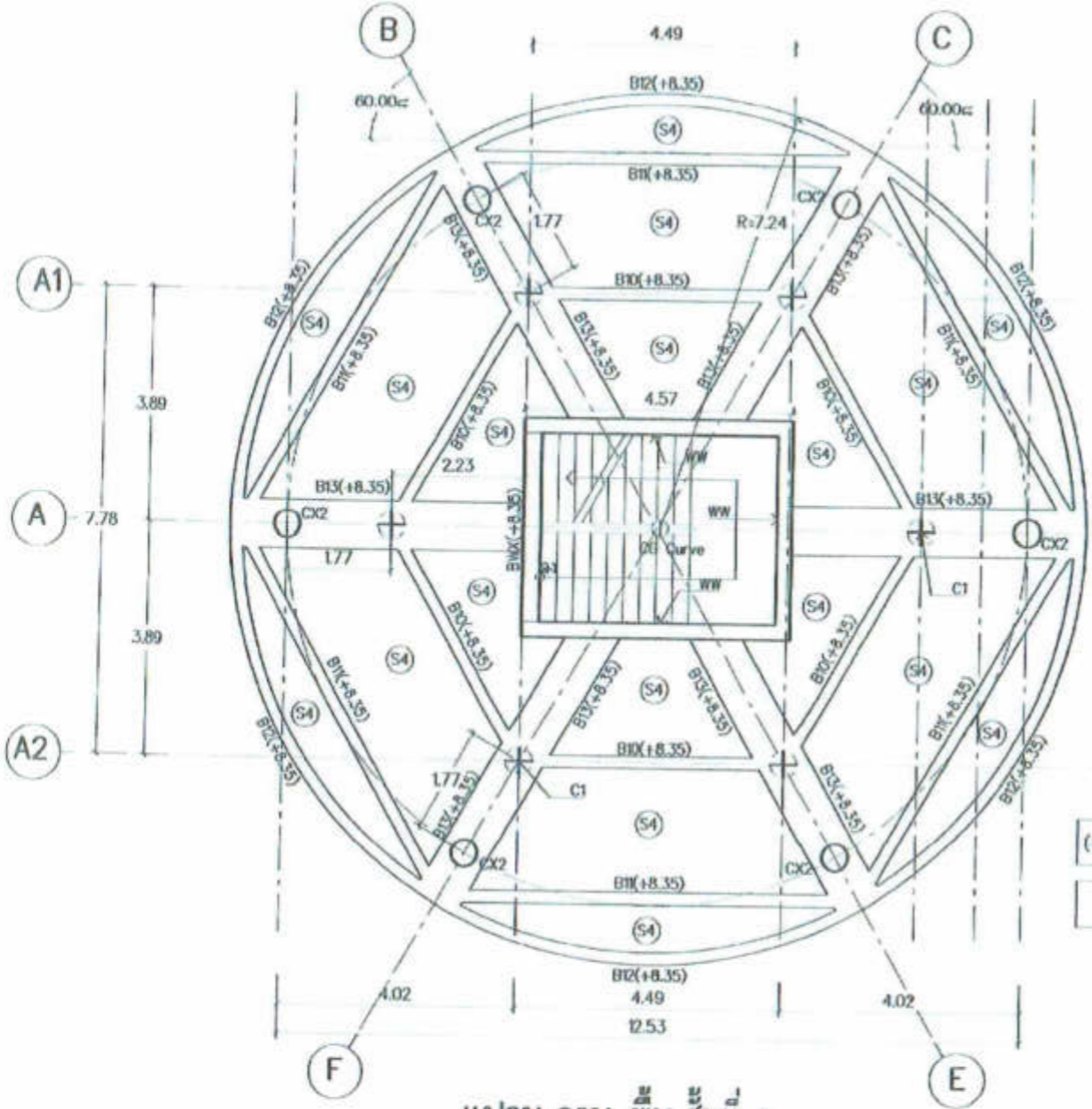

(+X.XX) = ระดับหลังพื้น/คาน
 CX2 = เสาทาบกับคาน B13

แปลน คาน-พื้น ชั้นที่ 3
 1:100

B₁(+8.35) = ระดับหลังคาน/พื้น
 แต่ก่อนคำนวณให้ ตรวจ ตรวจสอบระดับหรือได้รับพิกัดพื้นที่ก่อน
 จากผู้ออกแบบงานสถาปัตยกรรมและวิศวกรรมโครงสร้างก่อนดำเนินการ

[Handwritten signatures and notes in blue ink]

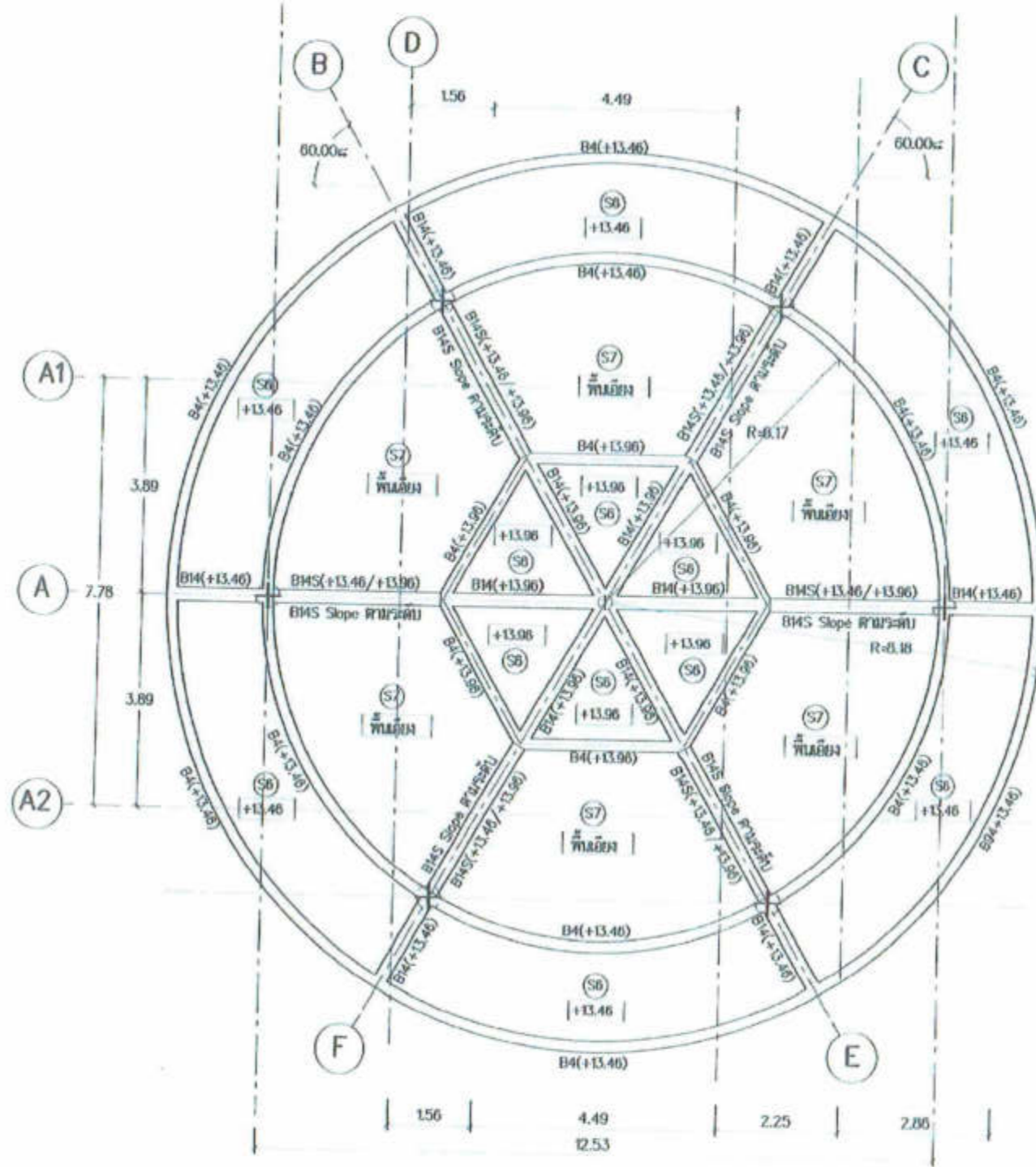

แปลน คาน-พื้น หลังคา
 1:100



บริษัท วิศวกรที่ปรึกษาไทย จำกัด
 102 ซอยงามดูพลี แขวงทุ่งกษัตริย์
 เขตสาทร กรุงเทพมหานคร
 โทร. 285-9108

REGISTER OF ARCHITECTS & ENGINEERS	AUTHORIZED SIGNATURE:
PLANNERS:	
ARCHITECTS:	
LANDSCAPE DESIGNERS:	
STRUCTURAL ENGINEERS:	
ELECTRICAL ENGINEERS:	
Mechanical Engineers:	
SANITARY ENGINEERS:	
SURVEY ENGINEERS:	

PROJECT :
 งานก่อสร้างอาคารสำหรับศูนย์
 3D Simulator
 วิทยาลัยการอาชีวศึกษา
 จังหวัดสมุทรปราการ

DRAWING :
 แปลน คาน-พื้น หลังคา

NO.	DATE	BY	DESCRIPTION

DESIGNED BY :
 วิศวกรที่ปรึกษา
 CHECK BY :
 วิศวกรที่ปรึกษา
 APPROVED BY :
 บริษัท วิศวกรที่ปรึกษาไทย จำกัด

DRAWING NO.
 S-08

Handwritten signatures and initials in blue ink.



มหาวิทยาลัยเทคโนโลยีพระจอมเกล้าธนบุรี
 102 ซอยบางมดใต้ แขวงบางมด เขตสาทร กรุงเทพมหานคร
 โทร. 285-2008

REGISTER OF ARCHITECTS & ENGINEERS	REGISTERED SIGNATURE :
PLANNERS :	
ARCHITECTS :	
LANDSCAPE DESIGNERS :	
STRUCTURAL ENGINEERS :	
ELECTRICAL ENGINEERS :	
MEDICAL ENGINEERS :	
SANITARY ENGINEERS :	
SURVEY ENGINEERS :	

PROJECT :
 งานก่อสร้างอาคารสำหรับอุปกรณ์
 3D Simulator
 วิทยาลัยอาชีวศึกษาสุพรรณบุรี
 จังหวัดสุพรรณบุรี

DRAWING :
 แบบขยายพื้น SI-80
 แบบขยายพื้น S0-S7

NO.	DATE	BY	DESCRIPTION

DRAWN BY :
 โสภณ วัฒนกิจ
 CHECK BY :
 วิชาญ วัฒนกิจ
 APPROVED BY :
 วิชาญ วัฒนกิจ

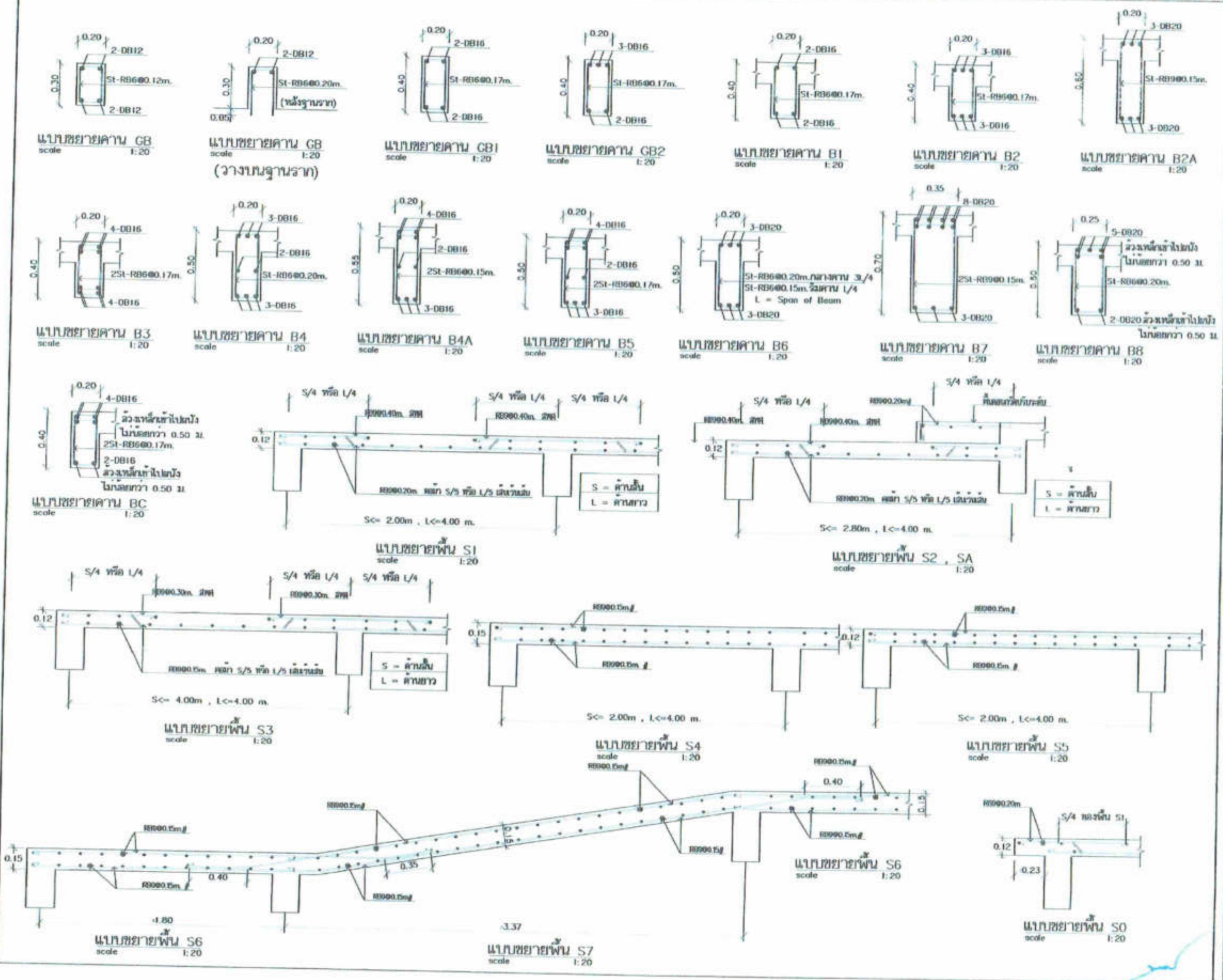

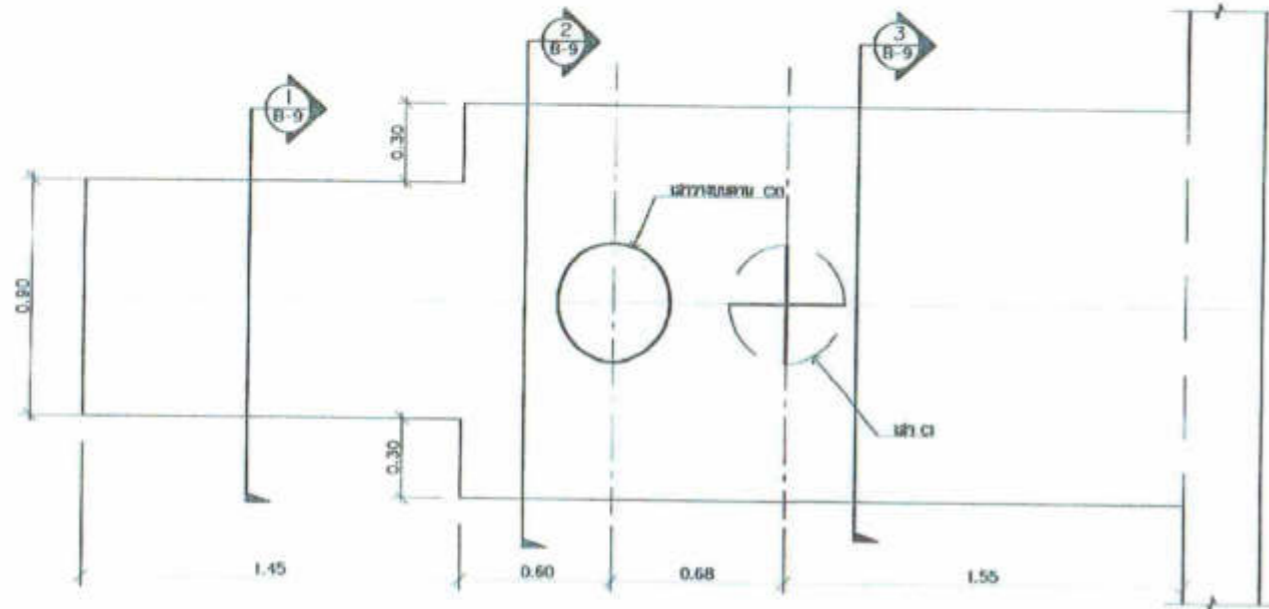

แบบขยายคาน B9
scale 1:20

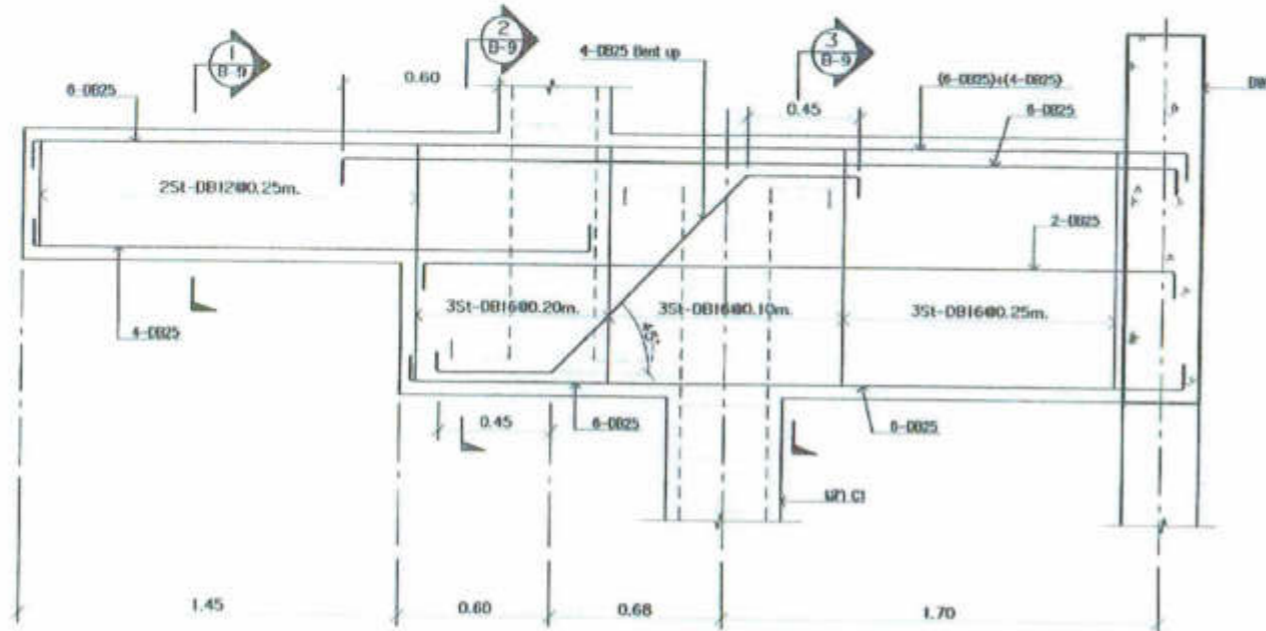

จุดตัดตามยาว ขยายคาน B9
scale 1:20

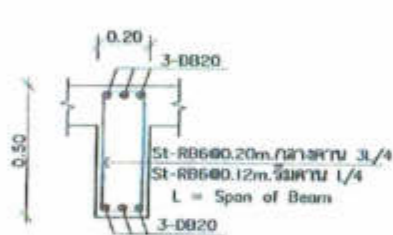

แบบขยายคาน B10
scale 1:20

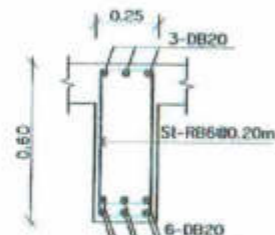

แบบขยายคาน B11
scale 1:20

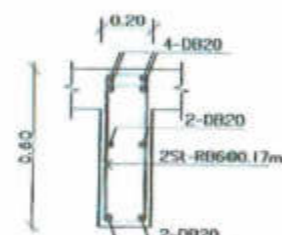

แบบขยายคาน B12
scale 1:20

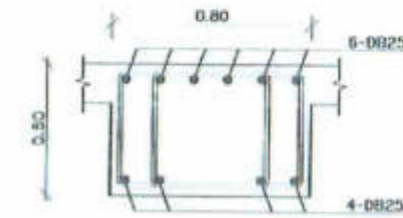

SECTION 1 - 1
แบบขยายคาน B9
scale 1:20

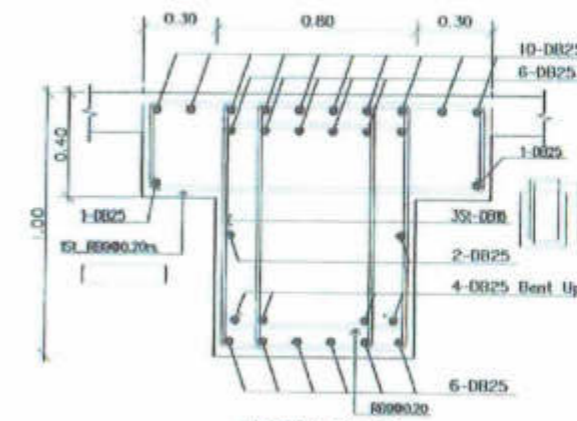

SECTION 2 - 2
แบบขยายคาน B9
scale 1:20

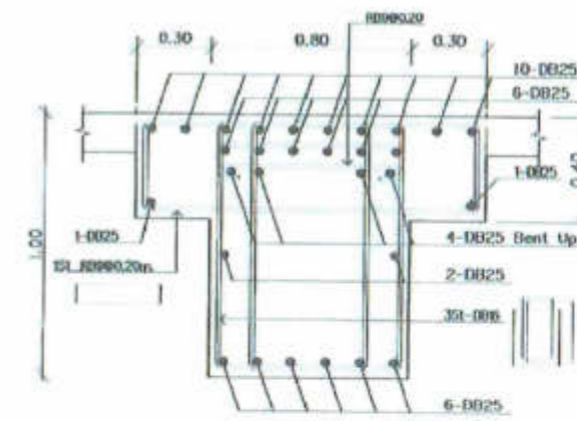

SECTION 3 - 3
แบบขยายคาน B9
scale 1:20



บริษัทวิศวกรที่ปรึกษาประเทศไทย จำกัด
102 ซอยงามสุดดี แขวงทุ่งพญาณี
เขตจตุจักร กรุงเทพมหานคร
โทร 285-9108

REGISTER OF ARCHITECTS & ENGINEERS

PLANNERS :

ARCHITECTS :
นายจักรกร ธีระภานุ 4-01330

LANDSCAPE ARCHITECTS :

STRUCTURAL ENGINEERS :
นายจักรกร ธีระภานุ 4-01330
นายโชค วัฒนดี 4-02331

ELECTRICAL ENGINEERS :
นายวิญญู ธีระภานุ 4-01330

MECHANICAL ENGINEERS :
นายพรหม ธีระภานุ 4-01330

SANITARY ENGINEERS :

SURVEY TECHNICAL :
นายวิญญู ธีระภานุ
นายพรหม ธีระภานุ
นายจักรกร ธีระภานุ

PROJECT :

งานก่อสร้างอาคารสำหรับอุปกรณ์

3D Simulator

ท่าอากาศยานสุวรรณภูมิ

จังหวัดสมุทรปราการ

DRAWING :

แบบขยายคาน B9 -> B10

NO.	DATE	BY	DESCRIPTION

DRAWN BY :
โศภิต วัฒนดี

CHECK BY :
นายวิญญู ธีระภานุ

APPROVED BY :
นายจักรกร ธีระภานุ

FLANGE :

DRAWING NO. :
S-8

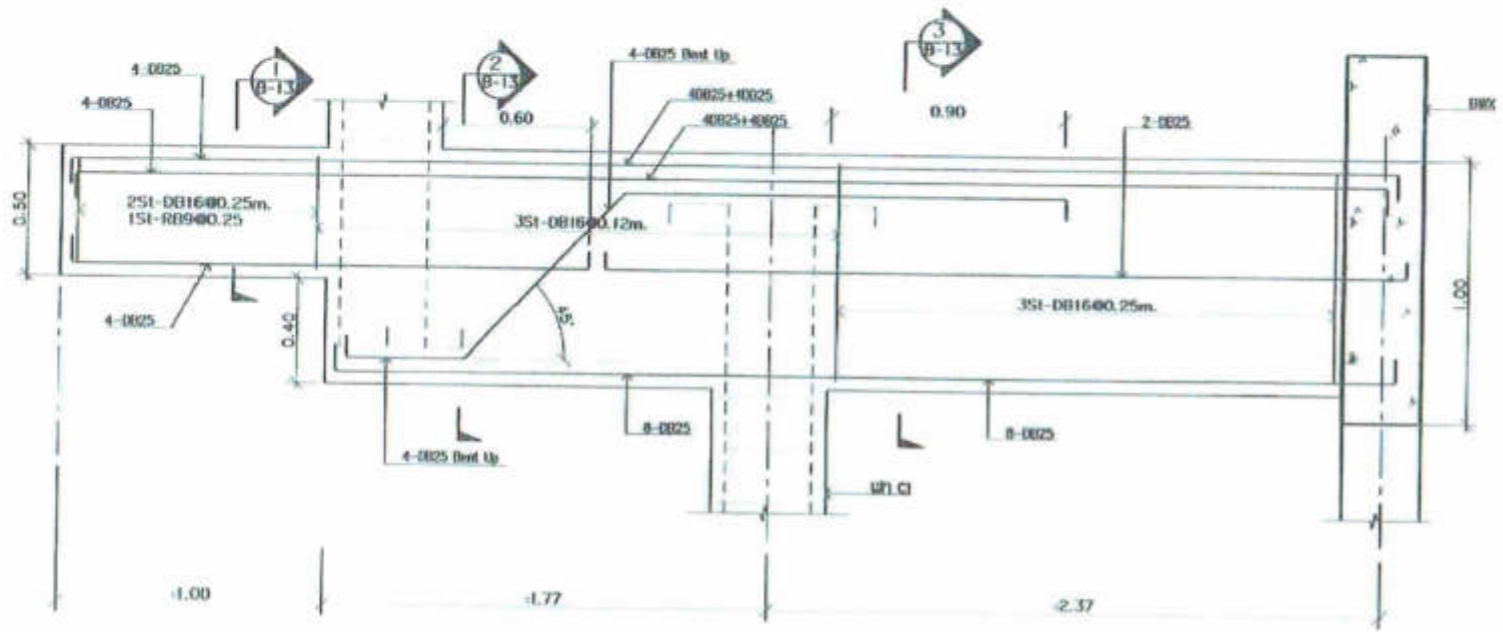

รูปตัดตามยาว ขยายความ B13
scale 1:20

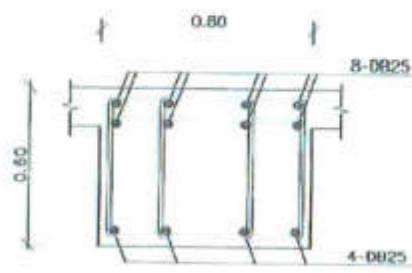

SECTION 1 - 1
แบบขยายความ B13
scale 1:20

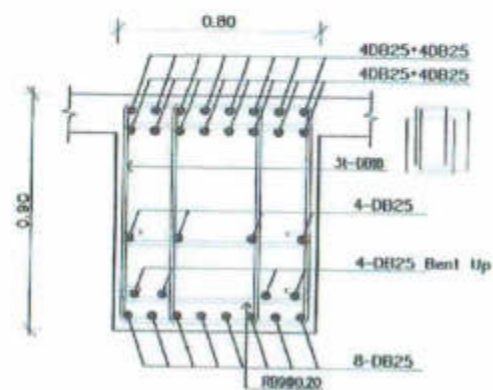

SECTION 2 - 2
แบบขยายความ B13
scale 1:20

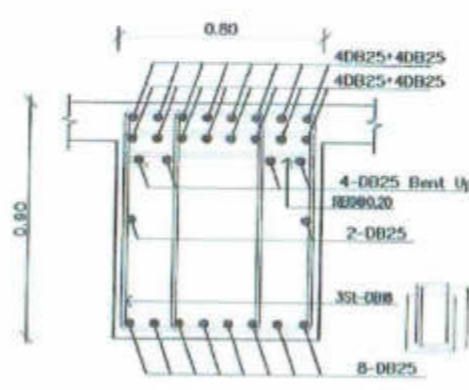

SECTION 2 - 2
แบบขยายความ B13
scale 1:20



บริษัทวิทยุการผังเมืองประเทศไทย จำกัด
102 ซอยงามสุดดี แขวงทุ่งพญาเกษม
เขตราชเทวี กรุงเทพมหานคร
โทร 285-0108

REGISTER OF ARCHITECTS & ENGINEERS PLANNERS :	AUTHORIZED SIGNATURE :
ARCHITECTS : นายสุภัทธร เตชะธาดา ก-216356	<i>[Signature]</i>
LANDSCAPE DESIGNERS :	
STRUCTURAL ENGINEERS : นายอัษฎินันท์ รัตนกุล 502 นายไฉฉฉ วัฒนศิริ 40731	<i>[Signature]</i>
ELECTRICAL ENGINEERS : นายวิญญู วัฒนกุล 281 2600	<i>[Signature]</i>
MECHANICAL ENGINEERS : นายพรหม ฟูประเสริฐ 41 8324	<i>[Signature]</i>
SANITARY ENGINEERS :	
SERVICE TECHNICAL : นายวิญญู วัฒนกุล นายพรหม ฟูประเสริฐ นายสุภัทธร เตชะธาดา	<i>[Signature]</i>

PROJECT :
งานก่อสร้างอาคารสำหรับศูนย์
3D Simulator
พักภาคศึกษานิสิตวราชมงคล
จังหวัดสมุทรปราการ

DRAWING :
แบบขยายความ B13

NO.	DATE	BY	DESCRIPTION

DRAWN BY : นายสุภัทธร เตชะธาดา	DRAWING NO. : S-02
CHECK BY : นายวิญญู วัฒนกุล	
APPROVED BY : นายสุภัทธร เตชะธาดา	
DATE :	

[Handwritten signatures and notes in blue ink]

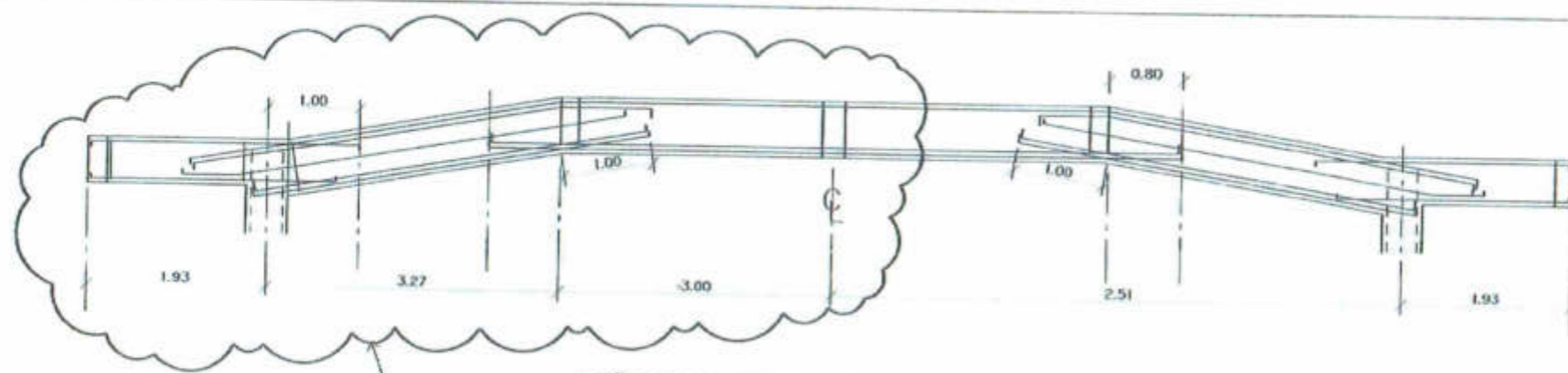

รูปตัดตามยาว ขยายคาน B14/B14S ยาวตลอด

ดูรายละเอียดแบบครึ่งหนึ่งของคาน B14, B14S

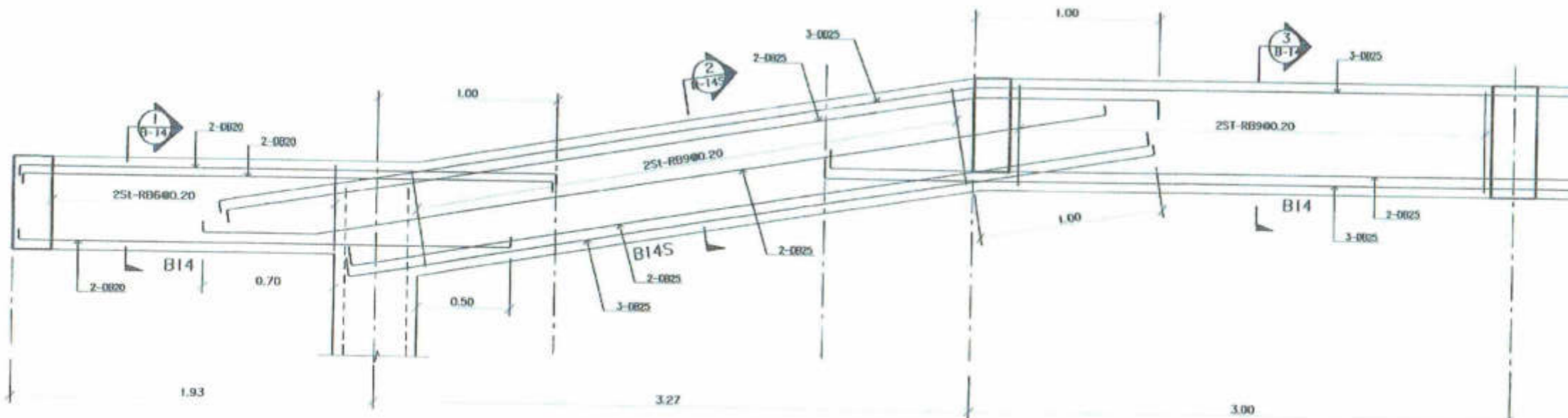

รูปตัดตามยาว ขยายคาน B14/B14S (แสดงรูปขยายครึ่งหนึ่ง)
scale 1:20

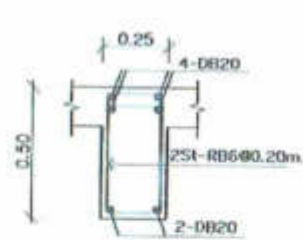

SECTION 1 - 1
แบบขยายคาน B14
scale 1:20

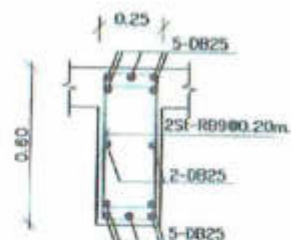

SECTION 2 - 2
แบบขยายคาน B14S
scale 1:20

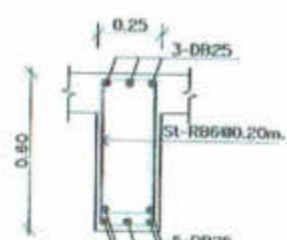

SECTION 3 - 3
แบบขยายคาน B14
scale 1:20



บริษัทวิศวกรรมแห่งประเทศไทย จำกัด
102 ซอยงามดูพลี แขวงทุ่งพญาไท
เขตสาทร กรุงเทพมหานคร
โทร 285-9108

REGISTER OF ARCHITECTS & ENGINEERS	AUTHORIZED SIGNATURE :
PLANNERS :	
ARCHITECTS :	
LANDSCAPE DESIGNERS :	
STRUCTURAL ENGINEERS :	
ELECTRICAL ENGINEERS :	
MECHANICAL ENGINEERS :	
SANITARY ENGINEERS :	
SURVEY ENGINEERS :	

PROJECT :
งานก่อสร้างอาคารสำหรับอุปกรณ์
3D Simulator
ท่าอากาศยานสุวรรณภูมิ
จังหวัดสมุทรปราการ

DRAWING :
แบบขยายคาน B14, B14S

NO.	DATE	BY	DESCRIPTION

DRAWN BY :
วิศวกร
CHECK BY :
วิศวกร
APPROVED BY :
วิศวกร
FROM :

Handwritten signatures and initials in blue ink.



บริษัท วิศวกรที่ปรึกษาไทย จำกัด
 ๓๖ ซอยบางนาใต้ แขวงบางนา
 เขตสาทร กรุงเทพมหานคร
 โทร. ๒๒๕-๑๓๐๘

REGISTER OF ARCHITECTS & ENGINEERS
 AUTHORIZED SIGNATURE :

PLANNERS :

ARCHITECTS : นายอภิรักษ์ นิ่มนามาน ก-๒๓๐๓๖

LANDSCAPE DESIGNERS :

STRUCTURAL ENGINEERS : นายอภิรักษ์ นิ่มนามาน ก-๒๓๐๓๖
 นายอภิรักษ์ นิ่มนามาน ก-๒๓๐๓๖
 ELECTRICAL ENGINEERS : นายสิริวัตร นิ่มนามาน ก-๒๓๐๓๖

MECHANICAL ENGINEERS : นายอภิรักษ์ นิ่มนามาน ก-๒๓๐๓๖

SANITARY ENGINEERS :

SOIL MECHANICAL : นายสิริวัตร นิ่มนามาน
 นายอภิรักษ์ นิ่มนามาน
 นายอภิรักษ์ นิ่มนามาน

PROJECT :
 งานก่อสร้างอาคารสำหรับดูปรแกรม
 3D Simulator
 ที่อาคารศึกษานวัตกรรม
 จังหวัดสมุทรปราการ

DRAWING :
 แบบสถาปัตย์บันได สรา

NO.	DATE	BY	DESCRIPTION

DRAWN BY : โยธิน แสงทนต์

CHECK BY : นายสิริวัตร นิ่มนามาน

APPROVED BY : นายอภิรักษ์ นิ่มนามาน

FLORNOE :

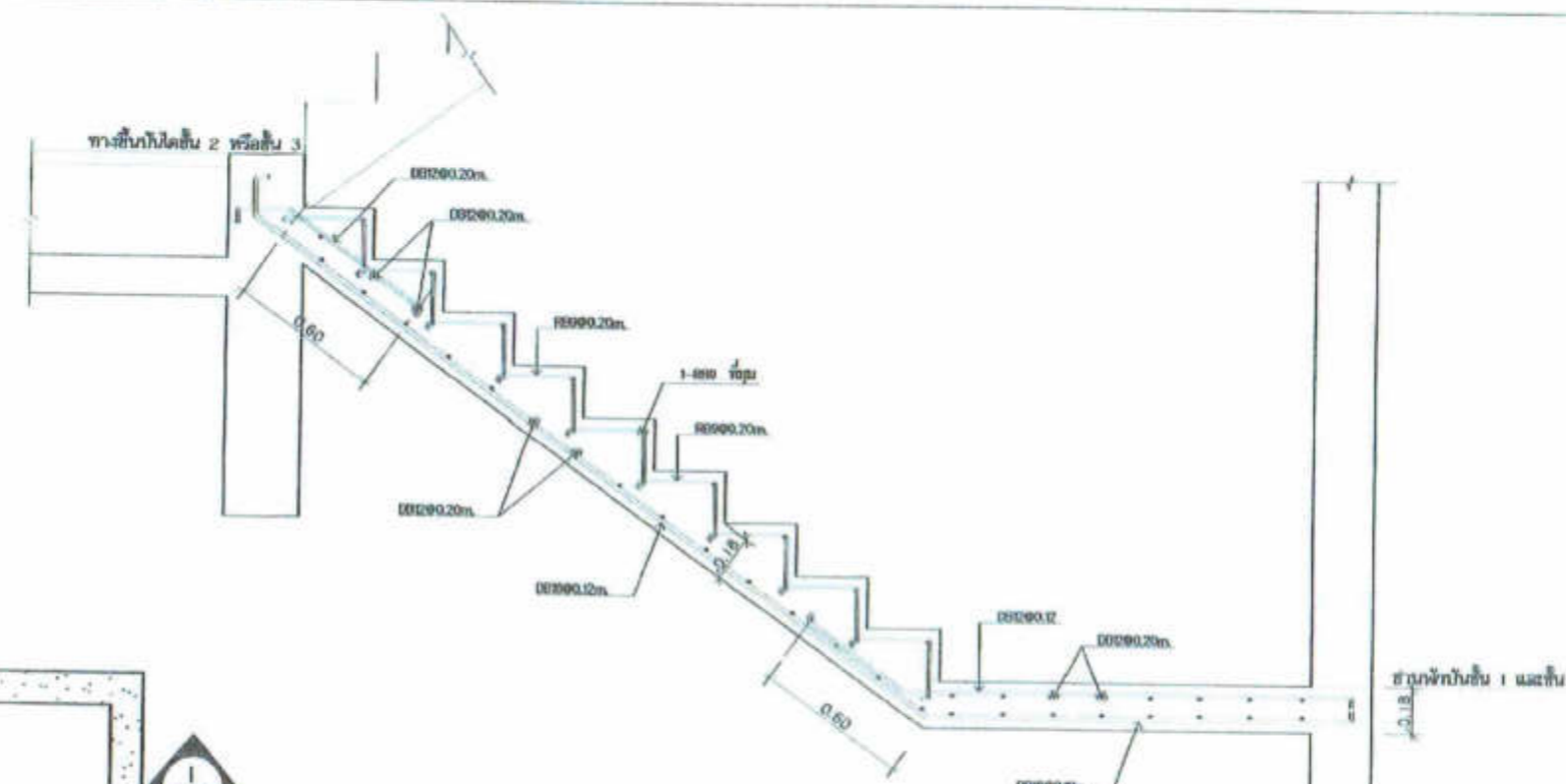

รูปตัด 2-2 ของแปลนบันได ST-1
 scale 1:20

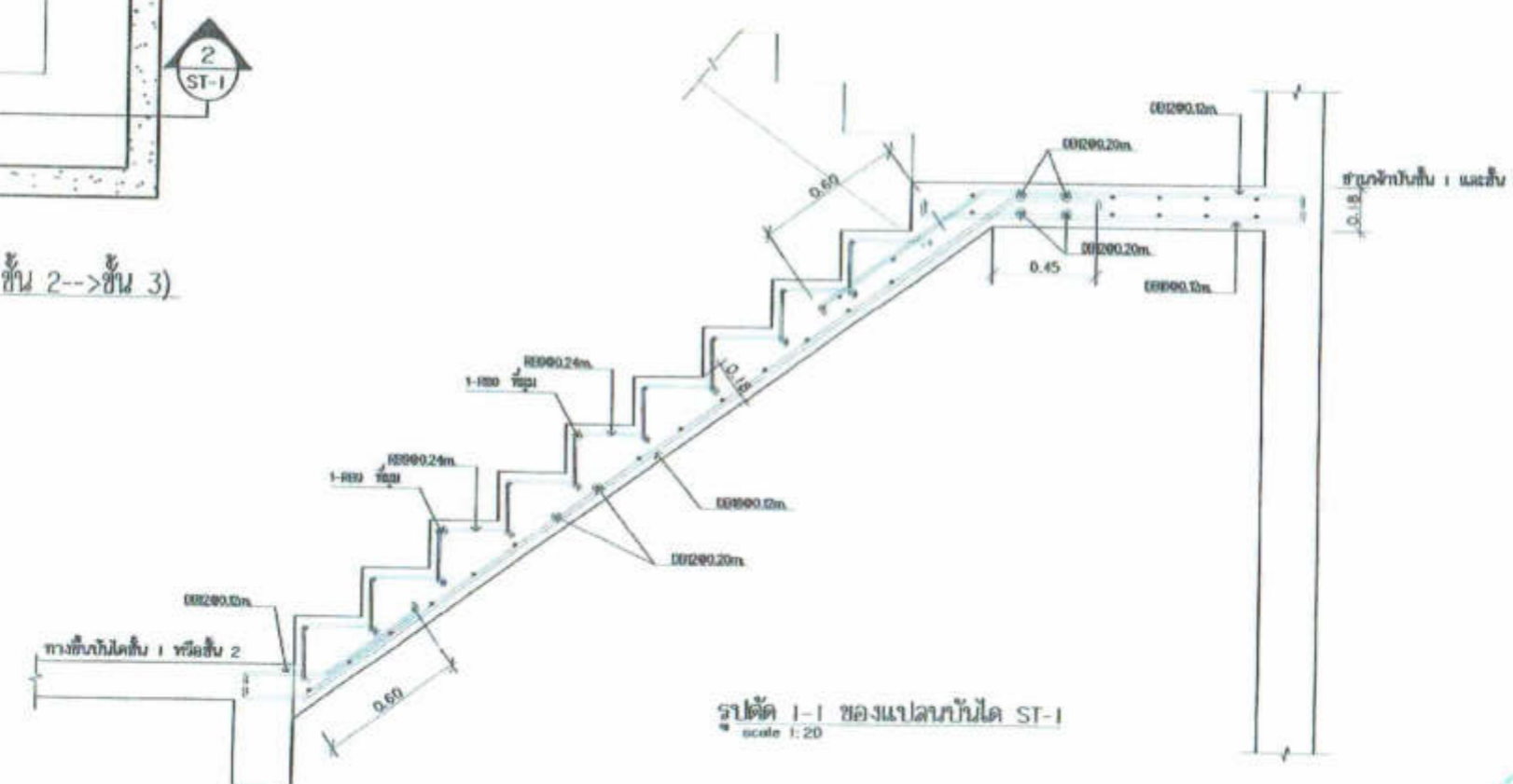

รูปตัด 1-1 ของแปลนบันได ST-1
 scale 1:20

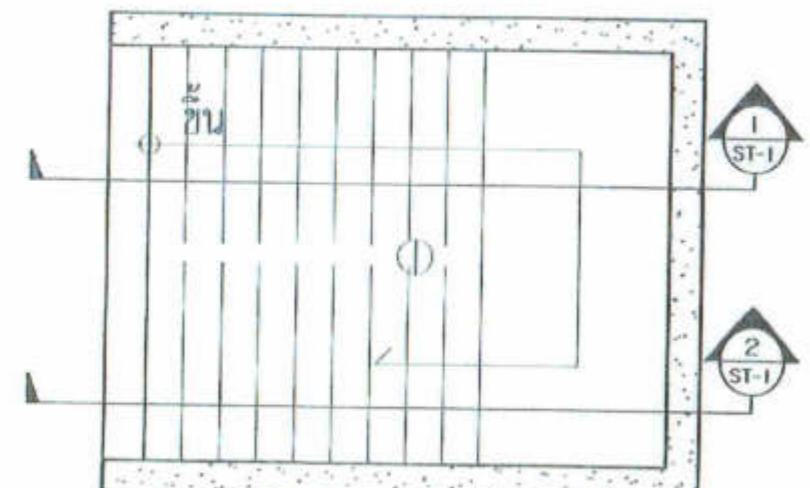

แปลนบันได ST1 (ชั้น 1-->ชั้น 2 , ชั้น 2-->ชั้น 3)
 scale 1:20

Handwritten signatures and notes in blue ink.

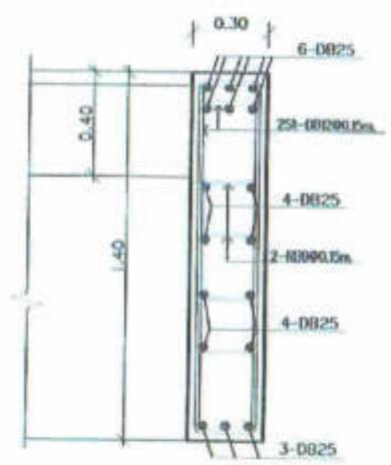
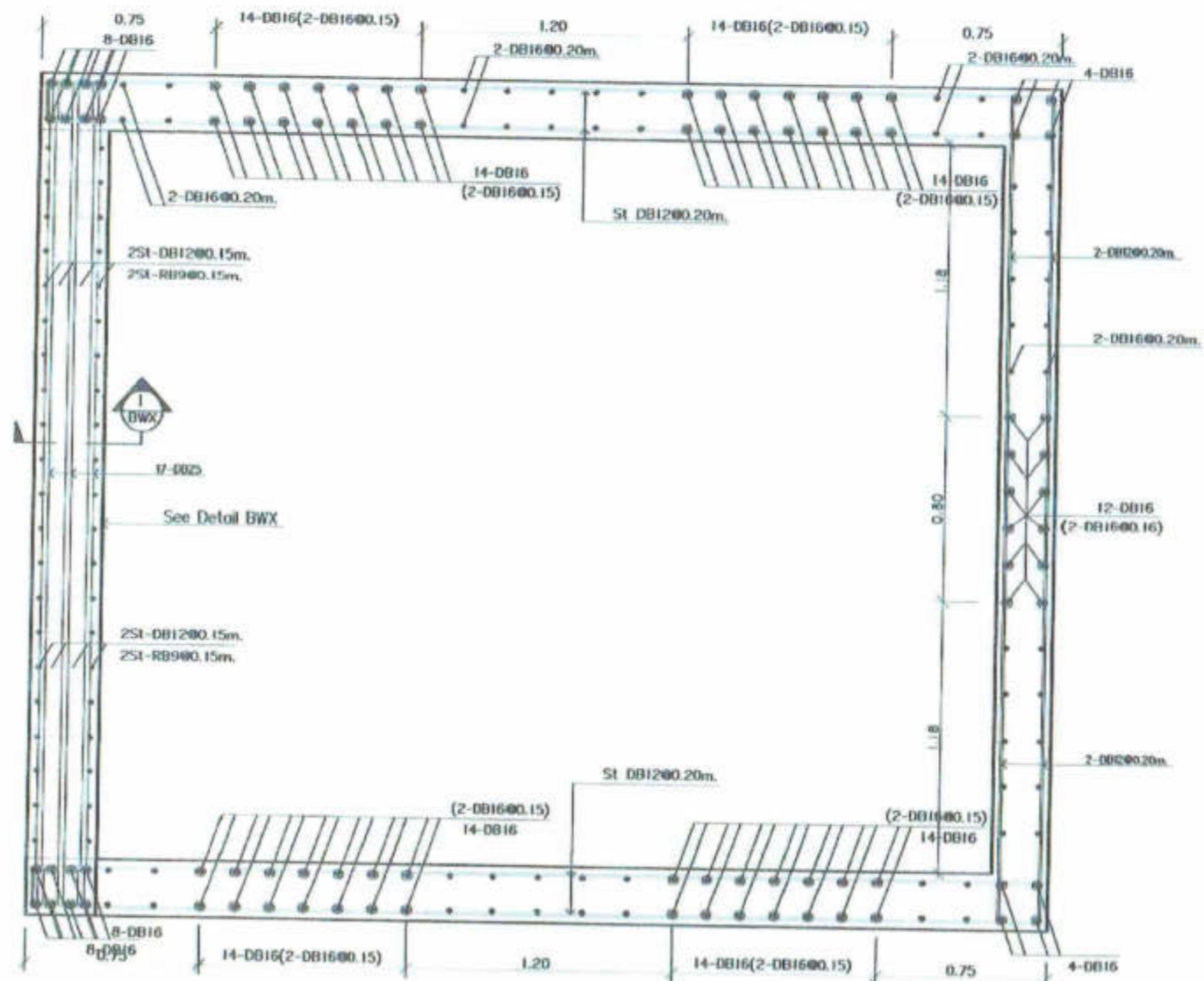

SECTION 1-1/BWX
แบบขยายผนัง BWX
scale 1:20

แบบขยายคาน WW & BWX
scale 1:20

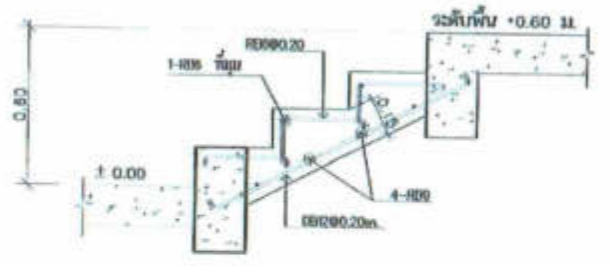

แบบขยาย รูปตัดบันได ST-2
scale 1:20

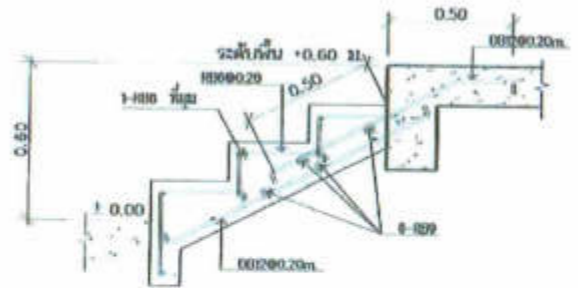

แบบขยาย รูปตัดบันได ST-3
scale 1:20



บริษัทวิศวกรรมแห่งประเทศไทย จำกัด
102 ซอยงามดูพลี แขวงทุ่งพญาไท
เขตสาทร กรุงเทพมหานคร
โทร. 285-9108

REGISTER OF ARCHITECTS & ENGINEERS	AUTHORIZED SIGNATURE :
PLANNERS :	
ARCHITECTS :	
ARCHITECT NUMBER 11-103556	<i>[Signature]</i>
LANDSCAPE DESIGNERS :	
STRUCTURAL ENGINEERS :	
นายอัษฎเทพ สิมทอง ส.ศ. 500	<i>[Signature]</i>
นายไฉฉฉ นามวงศ์ ส.ศ. 40231	
ELECTRICAL ENGINEERS :	
นายวิวิธคุณ นามวงศ์ ส.ศ. 2560	<i>[Signature]</i>
MECHANICAL ENGINEERS :	
นายวิฑูรย์ ปุณณะ ส.ศ. 8324	<i>[Signature]</i>
SANITARY ENGINEERS :	
SOIL MECHANICAL :	
นายวิฑูรย์ นามวงศ์	<i>[Signature]</i>
นายวิฑูรย์ นามวงศ์	<i>[Signature]</i>
นายวิฑูรย์ นามวงศ์	<i>[Signature]</i>

PROJECT :
งานก่อสร้างอาคารสำหรับอุปกรณ์
3D Simulator
ท่าอากาศยานสุวรรณภูมิ
จังหวัดสมุทรปราการ

DRAWING :
แบบขยายคาน WW
แบบขยายบันได ST2, ST3

NO.	DATE	BY	DESCRIPTION

DRAWN BY :	FRAME NO. :
นายอัษฎเทพ สิมทอง <i>[Signature]</i>	S-15
CHECK BY :	
นายวิฑูรย์ นามวงศ์ <i>[Signature]</i>	
APPROVED BY :	
นายวิฑูรย์ นามวงศ์ <i>[Signature]</i>	
FRAME :	

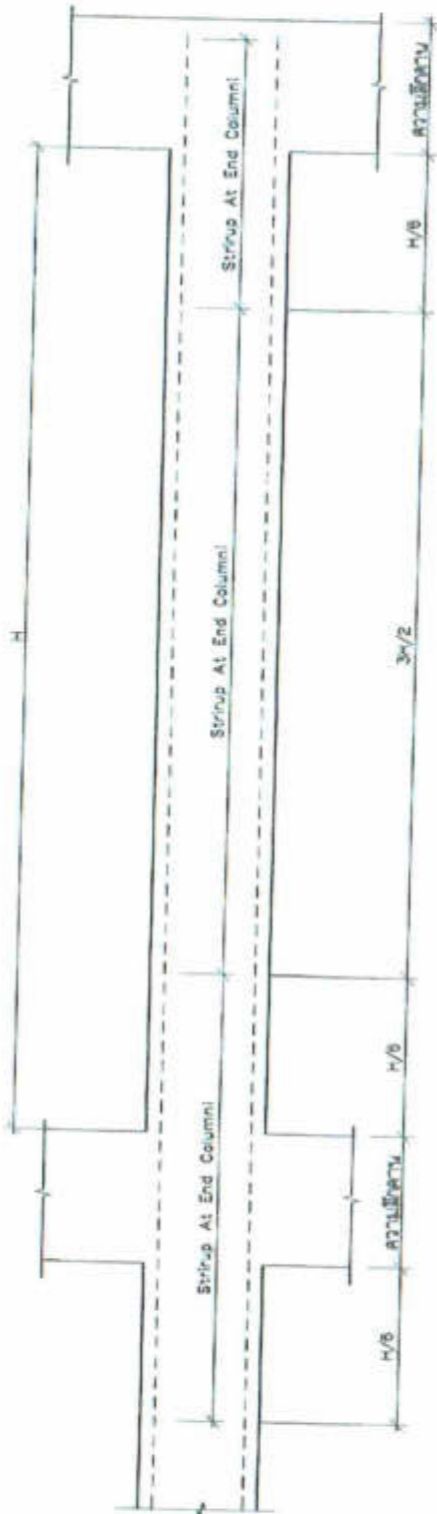

หลังคา

เสาชั้น 3				0.45 8-D25 SI-R800.20m	
เสาชั้น 2		0.45 8-D25 SI-R800.20m	0.45 8-D25 SI-R800.20m		
เสาชั้น 1	0.50 10-D25 SI-R800.20m. At Mid Column SI-R800.10m. At End Column	0.50 8-D25 SI-R800.20m. At Mid Column SI-R800.10m. At End Column			0.20 4-D8 SI-R800.20m
เสาตอม่อ	0.55 10-D25 SI-R800.20m. SI-R800.20m.	0.50 10-D25 SI-R800.20m. At Mid Column SI-R800.10m. At End Column			0.20 4-D8 SI-R800.20m
	C1A	C1	CX1 (เสาวางบนคาน)	CX2 (เสาวางบนคาน)	C2

แบบรายละเอียดเสา



บริษัทวิศวกรที่ปรึกษาประเทศไทย จำกัด
102 ซอยงามดูพลี แขวงทุ่งพญาไชย
เขตสาทร กรุงเทพมหานคร
โทร 285-9108

REGISTER OF ARCHITECTS & ENGINEERS AUTHORIZED SIGNATURE :

PLANNERS :

ARCHITECTS :
เชษฐภัทร วัฒนธนา น. 20450

LANDSCAPE DESIGNERS :

STRUCTURAL ENGINEERS :
นายวิฑูรย์ วัฒนธนา น. 502

นายโชค แสงอนันต์ น. 4031

ELECTRICAL ENGINEERS :
นายวิฑูรย์ วัฒนธนา น. 2000

MECHANICAL ENGINEERS :
นายวิชาญ บุญชนะ น. 3334

SANITARY ENGINEERS :

SERVICE TECHNICAL :
นายวิฑูรย์ วัฒนธนา
นายวิชาญ บุญชนะ
นายสุภัทรา วัฒนธนา

PROJECT :

งานก่อสร้างอาคารสำหรับยุบกาน

3D Simulator

ท่าอากาศยานสุวรรณภูมิ

จังหวัดฉะเชิงเทรา

DRAWING :

แบบรายละเอียด C1, C2, CX1, CX2

NO. DATE BY DESCRIPEN

DRAWN BY :

นายโชค แสงอนันต์

CHECK BY :

นายวิฑูรย์ วัฒนธนา

APPROVED BY :

นายวิชาญ บุญชนะ

FIELDWORK :

DRAWING NO. :

S-0

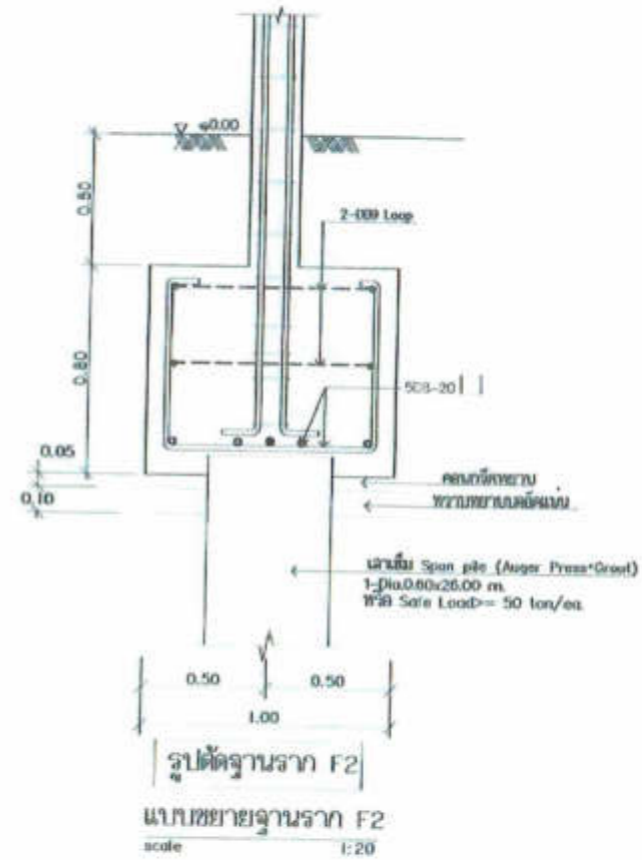
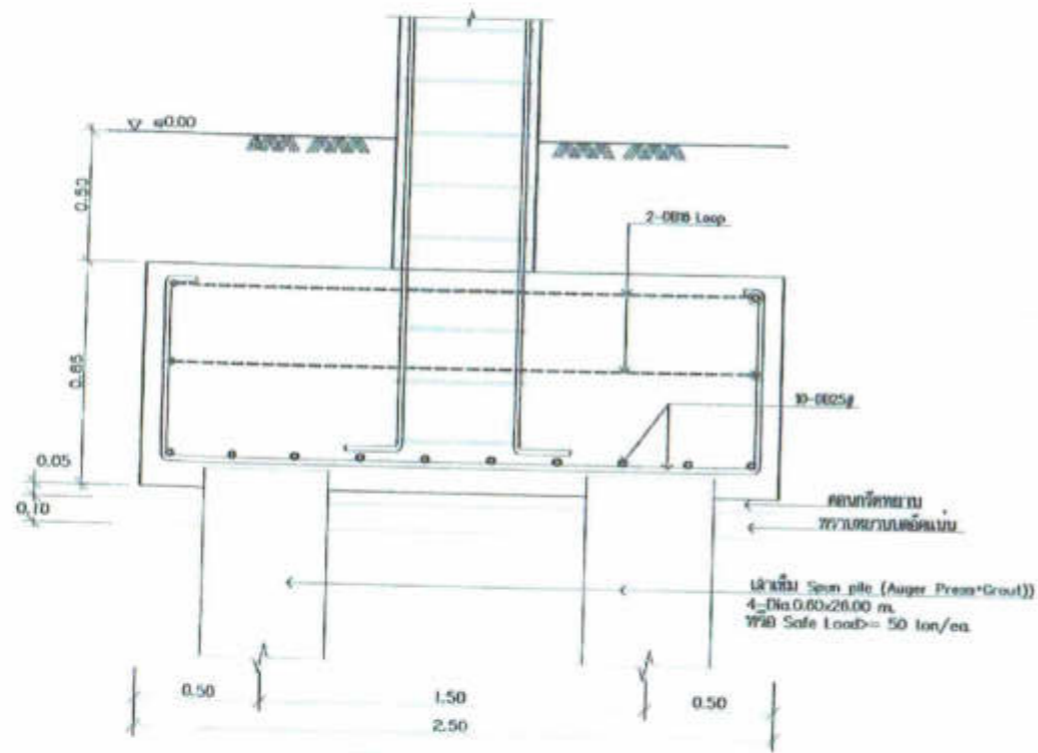
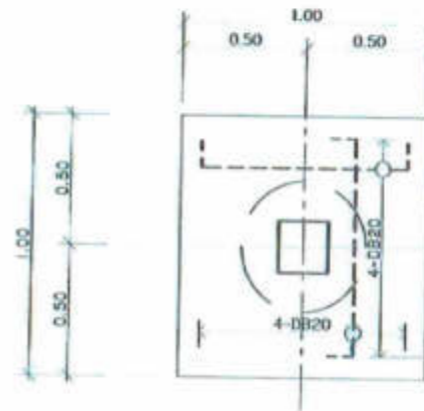
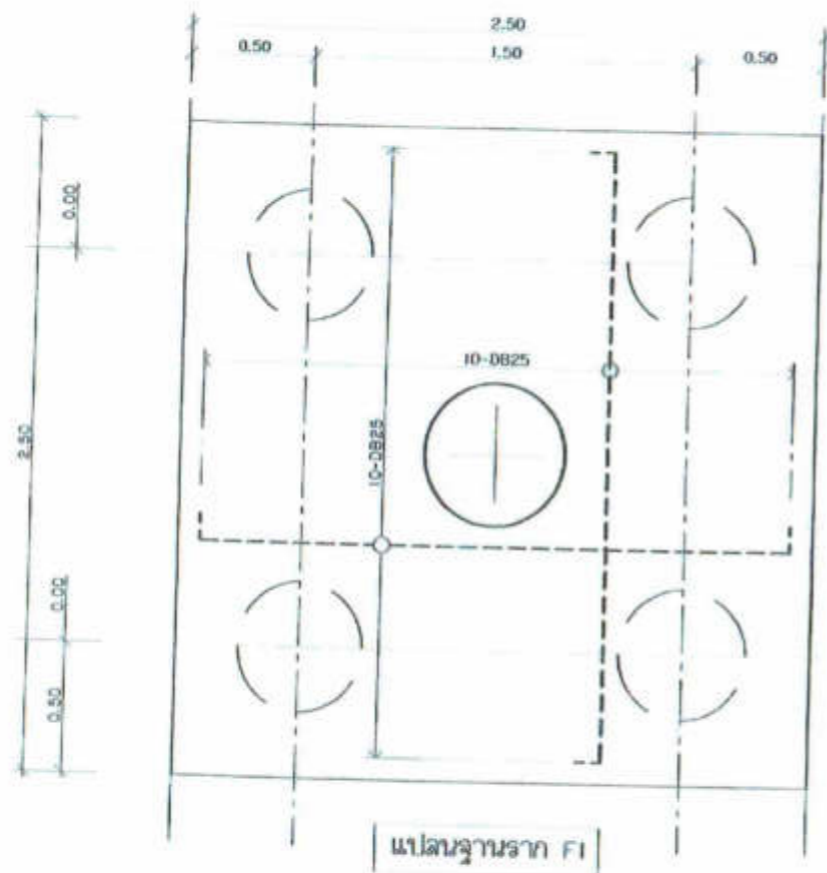

รูปตัดฐานราก F1

แบบขยายฐานราก F1
scale 1:20

รูปตัดฐานราก F2
แบบขยายฐานราก F2
scale 1:20



บริษัทวิศวกรรมกรุงเทพไทย จำกัด
102 ซอยงามดูพลี แขวงทุ่งกษัตริย์
เขตสาทร กรุงเทพมหานคร
โทร 285-0108

REGISTER OF ARCHITECTS & ENGINEERS	AUTHORIZED SIGNATURE
PLANNERS :	
ARCHITECTS :	
LANDSCAPE DESIGNERS :	
STRUCTURAL ENGINEERS :	
ELECTRICAL ENGINEERS :	
Mechanical ENGINEERS :	
SANITARY ENGINEERS :	
Survey (CONCA) :	

PROJECT :
งานก่อสร้างอาคารสำหรับอุปกรณ์
3D Simulator
ท่าอากาศยานสุวรรณภูมิ
จังหวัดสมุทรปราการ

DRAWING :
แบบขยายฐานราก F1, F2

NO.	DATE	BY	DESCRIPTION

DRAWN BY :
เชิด วัฒนดี

CHECK BY :
เชิด วัฒนดี

APPROVED BY :
เชิด วัฒนดี

DRAWING NO. : S-07



บริษัทวิศวกรรมโยธาแห่งประเทศไทย จำกัด
 102 ซอยงามดูพลี แขวงทุ่งพญาไท
 เขตพญาไท กรุงเทพมหานคร
 โทร. 285-9108

REGISTER OF ARCHITECTS & ENGINEERS	AUTHORIZED SIGNATURE :
PLANNERS :	
ARCHITECTS :	
ARCHITECT : นายสุวิทย์ นันทะพานิช 2-081556	<i>[Signature]</i>
LANDSCAPE DESIGNERS :	
STRUCTURAL ENGINEERS :	
STRUCTURAL ENGINEER : นายโกศล นนทะพานิช 2-08231	<i>[Signature]</i>
ELECTRICAL ENGINEERS :	
ELECTRICAL ENGINEER : นายวิญญู นนทะพานิช 2-08200	<i>[Signature]</i>
MEDICAL ENGINEERS :	
MEDICAL ENGINEER : นายพรหม ฐนทนะพานิช 2-08211	<i>[Signature]</i>
MECHANICAL ENGINEERS :	
MECHANICAL ENGINEER : นายสุวิทย์ นนทะพานิช 2-081556	<i>[Signature]</i>
SOIL MECHANICAL :	
SOIL MECHANICAL ENGINEER : นายสุวิทย์ นนทะพานิช 2-081556	<i>[Signature]</i>

PROJECT :
 งานก่อสร้างอาคารสำหรับอุปถัมภ์
 3D Simulator
 วิทยาลัยอาชีวศึกษาสุพรรณบุรี
 จังหวัดสุพรรณบุรี

DRAWING :
 แบบขยายฐานราก FW

NO.	DATE	BY	DESCRIPTION

DESIGNED BY : นายสุวิทย์ นนทะพานิช
 CHECK BY : นายวิญญู นนทะพานิช
 APPROVED BY : นายสุวิทย์ นนทะพานิช
 DRAWING NO. : S-8
 FIELD NO. :

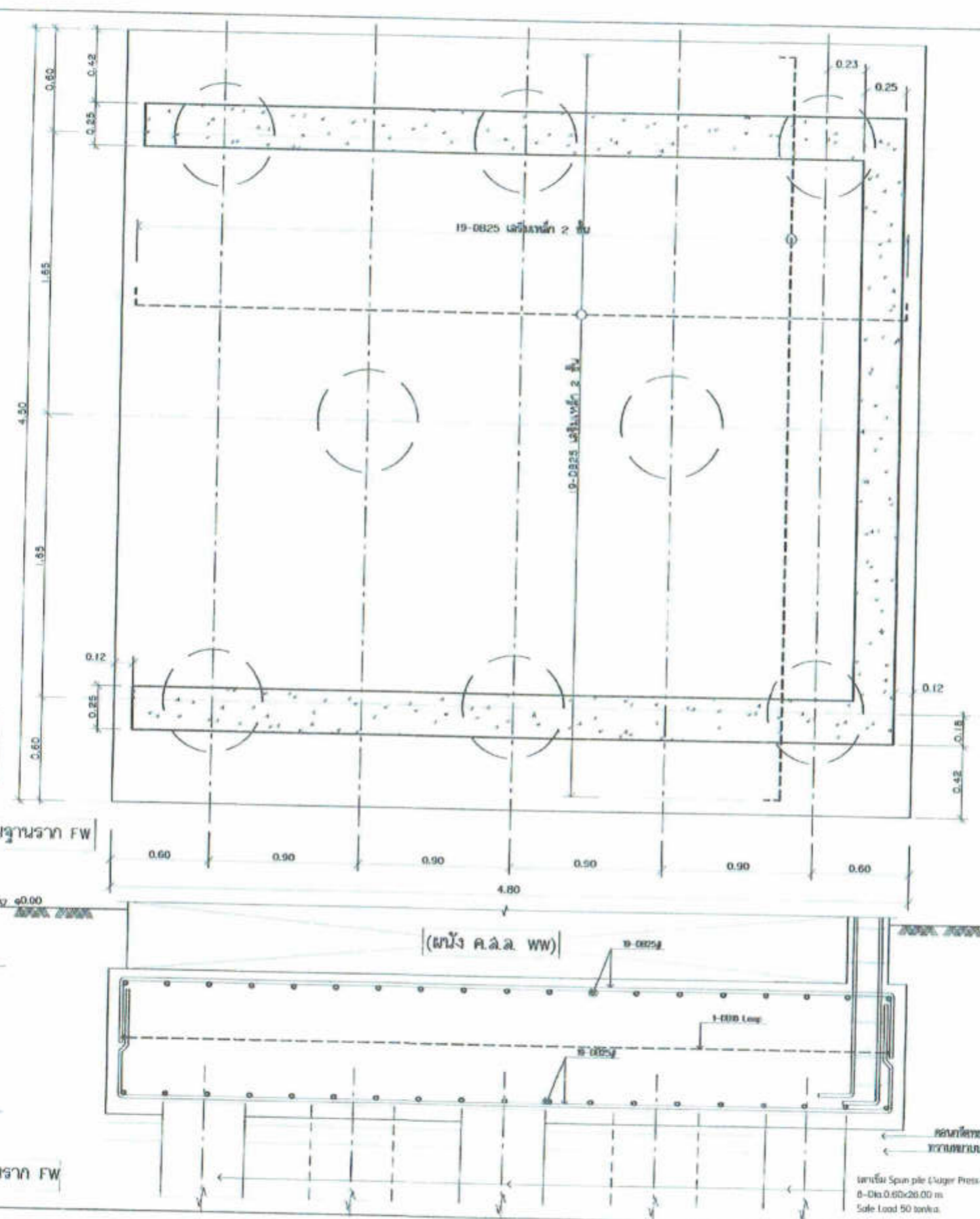

แบบขยายฐานราก FW
 scale 1:20

แปลนฐานราก FW

รูปตัดฐานราก FW

ใช้เหล็ก Span pile (Juger Press+Grout)
 8-Dia 0.60x20.00 m
 Safe Load 50 ton/m



งานก่อสร้างอาคารสำหรับอุปกรณ์ 3D Simulator
ท่าอากาศยานสุวรรณภูมิ จังหวัดสมุทรปราการ

เจ้าของโครงการ

บริษัทวิทยุการบินแห่งประเทศไทย จำกัด
102 ซอยงามดูพลี ทุ่งมหาเมฆ
สาทร กรุงเทพฯ 10120

ผู้ออกแบบ

กองแบบแผนและควบคุมการก่อสร้าง
102 ซอยงามดูพลี ทุ่งมหาเมฆ
สาทร กรุงเทพฯ 10120



งานสถาปัตยกรรม งานก่อสร้างอาคารสำหรับอุปกรณ์ 3D Simulator
ท่าอากาศยานสุวรรณภูมิ จังหวัดสมุทรปราการ

เจ้าของโครงการ

บริษัทวิทยุการบินแห่งประเทศไทย จำกัด
102 ซอยงามดูพลี ทูมท่าเมฆ
สาทร กรุงเทพฯ 10120

ผู้ออกแบบ

กองแบบแผนและควบคุมการก่อสร้าง
102 ซอยงามดูพลี ทูมท่าเมฆ
สาทร กรุงเทพฯ 10120



วิทยาลัยสถาปัตย์ศิลปศาสตร์ จุฬาลงกรณ์
 102 ซอยสุขุมวิท แขวงคลองเตย
 เขตวัฒนา กรุงเทพมหานคร
 โทร. 205-9108

REGISTERED ARCHITECTS & DRAWERS PLANNING	REGISTERED ARCHITECTS
ARCHITECTS : นายสุวิทย์ สันติสุข ๓๕๕๖๖๖	
LANDSCAPE DESIGNERS	
STRUCTURAL ENGINEERS : นายวิวัฒน์ วิวัฒนา ๕๐๑๒ นายพนิต อรรถนที ๒๕-๕๐๒๓	
ELECTRICAL ENGINEERS : นายวิวัฒน์ สันติสุข ๓๕๕-๒๕๐	
METALLICAL ENGINEERS : นายวิชาญ ปุณณะ ๓๕-๓๕๓	
SANITARY ENGINEERS	
SEWER ENGINEERS : นายวิวัฒน์ สันติสุข นายวิชาญ ปุณณะ นายสุวิทย์ สันติสุข	

PROJECT :
 งานก่อสร้างอาคารสำหรับศูนย์
 3D Simulator
 ท่าอากาศยานสุวรรณภูมิ
 จังหวัดสมุทรปราการ

DRAWING :
 ผังบริเวณ (ก่อนปรับปรุง)

DATE BY : นายสุวิทย์ สันติสุข	DATE BY : A01/30
DATE BY : นายวิวัฒน์ สันติสุข	
DATE BY : นายวิชาญ ปุณณะ	
PETNAME	

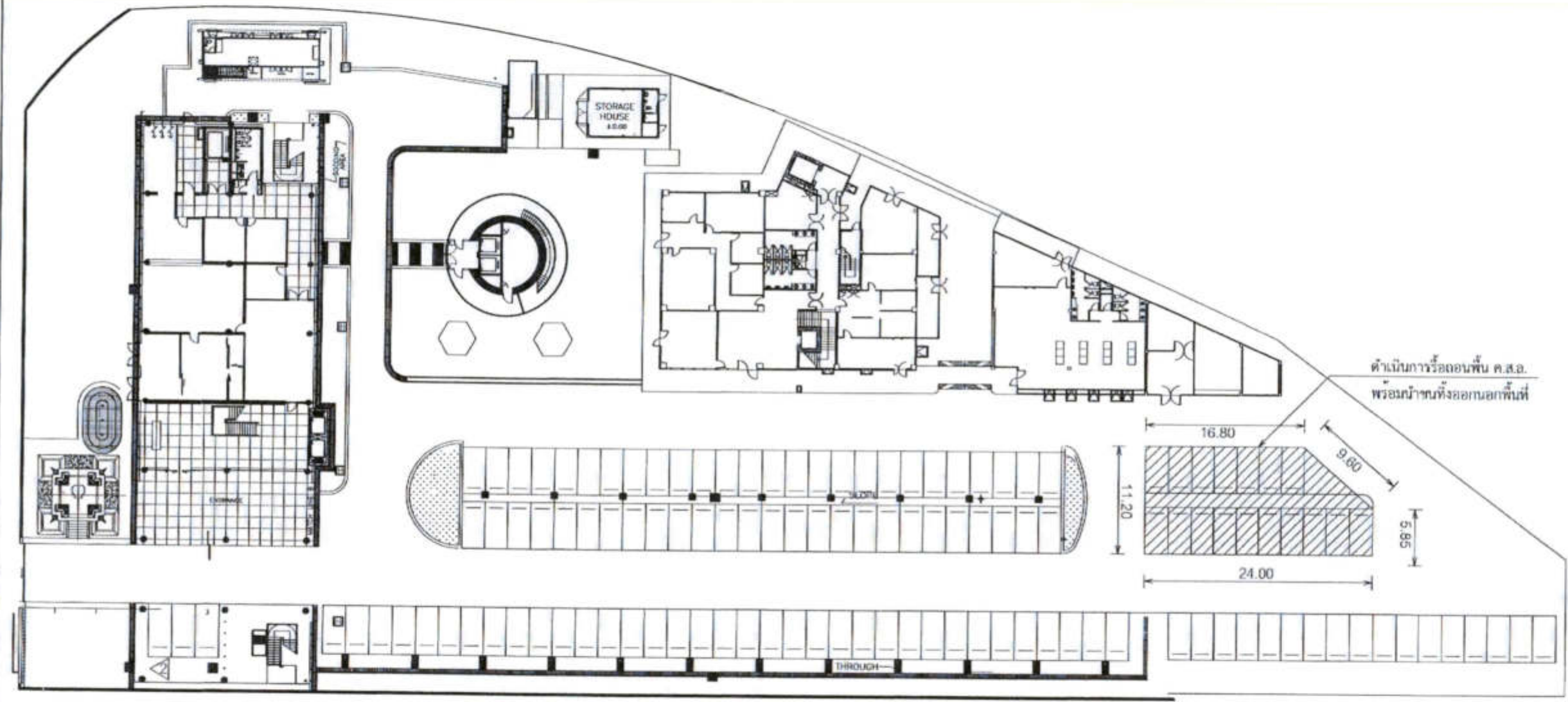

ผังบริเวณ (ก่อนปรับปรุง)
 มาตรฐาน 1:500



บริษัท วิศวกรที่ปรึกษาไทย จำกัด
102 ซอยวิภาวดีรังสิต แขวงจตุจักร
เขตจตุจักร กรุงเทพมหานคร
โทร. 285-0108

REGISTERED ARCHITECTS & ENGINEERS PLANNERS	ARCHITECTS	STRUCTURAL ENGINEERS	MEDICAL ENGINEERS	SENIOR TECHNICAL
	นายสุวิทย์ สันตยานนท์ 2006506	นายวิวัฒน์ วัฒนศิริ 5012	นายแพทย์ ปุณณะพร 15304	นายสุวิทย์ สันตยานนท์
		นายวิวัฒน์ วัฒนศิริ 2006506		

PROJECT :
งานก่อสร้างอาคารสำหรับอุปกรณ์
3D Simulator
ท่าอากาศยานสุวรรณภูมิ
จังหวัดสมุทรปราการ

DRAWING :
ผังบริเวณ (หลังปรับปรุง)

NO.	REV.	DATE	DESCRIPTION
DESIGNED BY	CHECKED BY		
นายสุวิทย์ สันตยานนท์		A02/30	
APPROVED BY			
นายสุวิทย์ สันตยานนท์			
PREPARED BY			

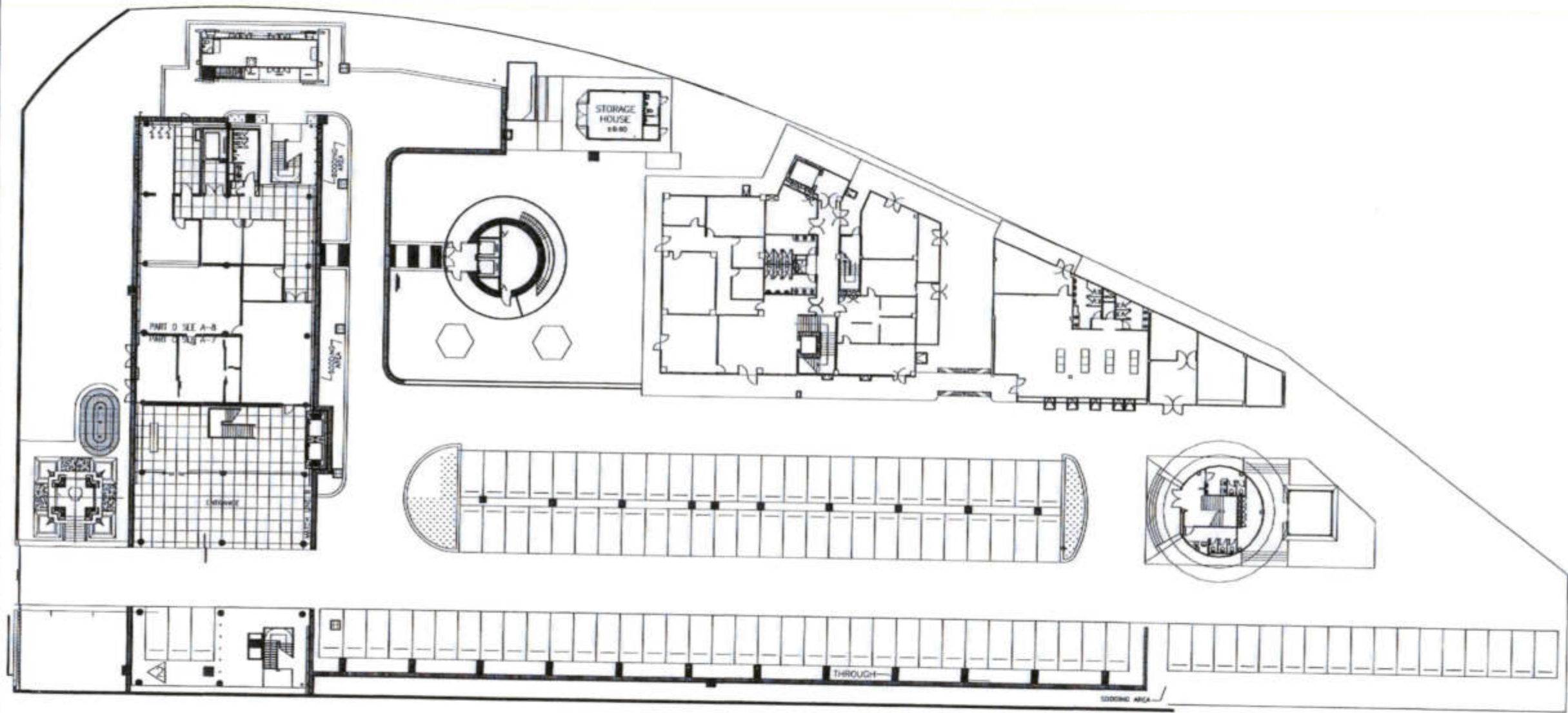

ผังบริเวณ (หลังปรับปรุง)
มาตราส่วน 1:500



วิทยาลัยการช่างเทคนิคภาคใต้ จังหวัด
 102 ซอยบางคูหนู อำเภอบางขัน
 ภูเก็ต รัฐสุมาตรา
 โทร. 285-9108

REGISTER OF ARCHITECTS & ENGINEERS PLANNERS	ALLOCATION NUMBER
ARCHITECTS นางอุษณีย์ นิ่มนวล 0-00-0156	<i>[Signature]</i>
LANDSCAPE ARCHITECTS	
STRUCTURAL ENGINEERS นายวิวัฒน์ วิวัฒน์ 0012 นายโชค นนทนต์ 00 00231	<i>[Signature]</i>
ELECTRICAL ENGINEERS นายวิวัฒน์ นิ่มนวล 001 2000	<i>[Signature]</i>
MECHANICAL ENGINEERS นายโชค นนทนต์ 00 10200	<i>[Signature]</i>
SANITARY ENGINEERS	
SEWER TECHNICAL นายวิวัฒน์ นิ่มนวล นายโชค นนทนต์ นายอุษณีย์ นิ่มนวล	<i>[Signature]</i>

PROJECT :
 งานก่อสร้างอาคารสำหรับอุปกรณ์
 3D Simulator
 วิทยาลัยการช่างเทคนิคภาคใต้
 จังหวัดสุราษฎร์ธานี

DRAWING :
 รูปด้าน A.
 รูปด้าน B.

DATE	BY	DESCRIPTION
DRAWN BY นางอุษณีย์ นิ่มนวล	CHECKED BY นายวิวัฒน์ นิ่มนวล	DATE A03/30
APPROVED BY นายวิวัฒน์ นิ่มนวล		
FILENAME :		

รูปด้าน A.
 Not to Scale

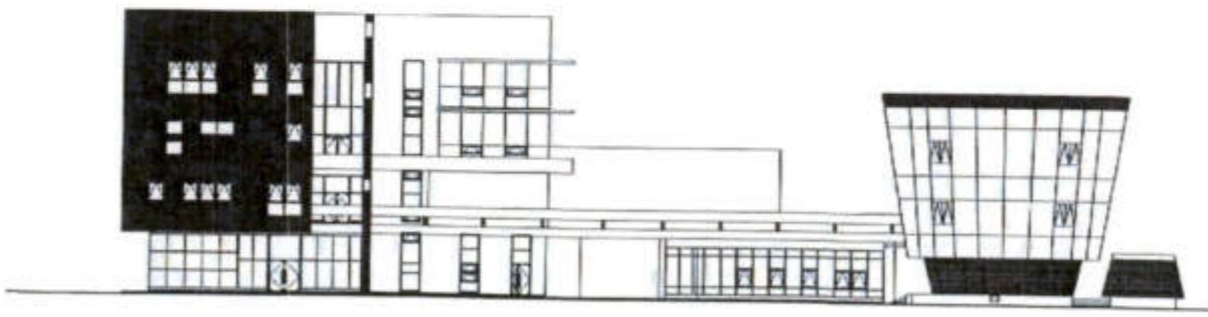

รูปด้าน B.
 Not to Scale

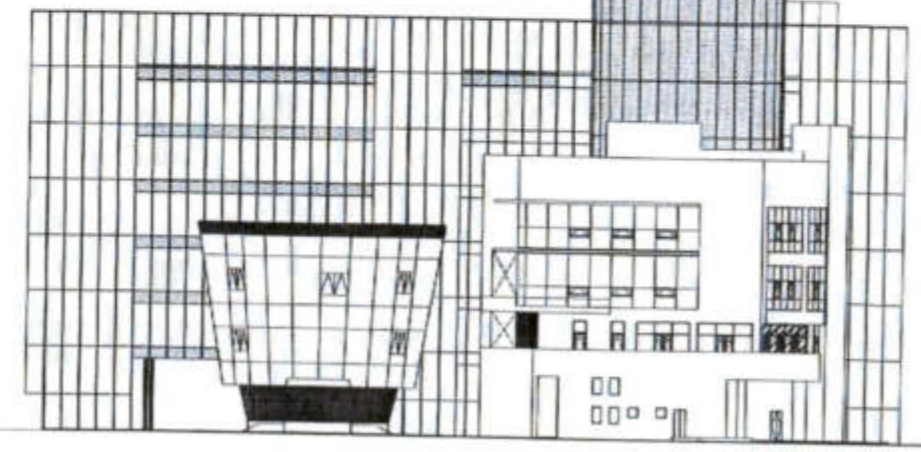



มหาวิทยาลัยจุฬาลงกรณ์มหาวิทยาลัย ชั้น 1
 102 ซอยสนามกีฬา จุฬาลงกรณ์มหาวิทยาลัย
 กรุงเทพฯ 10330 โทร. 255-9108

REGISTER ARCHITECTS & ENGINEERS PLANNERS	ARCHITECT NUMBER
ARCHITECTS	
LANDSCAPE DESIGNER	
STRUCTURAL ENGINEER	
ELECTRICAL ENGINEER	
MECHANICAL ENGINEER	
SANITARY ENGINEER	
SAFETY ENGINEER	
SEALY ENGINEER	

PROJECT :
 งานก่อสร้างอาคารสำหรับอุปกรณ์
 3D Simulator
 ท้าอากาศยานสุวรรณภูมิ
 จังหวัดสมุทรปราการ

DRAWING :
 ผังเฟอร์นิเจอร์ ชั้นที่ 1.

NO.	DATE	BY	DESCRIPTION
DESIGNED BY	DATE	SCALE	
DRAWN BY			A04/30
CHECKED BY			
APPROVED BY			
FILE NAME			

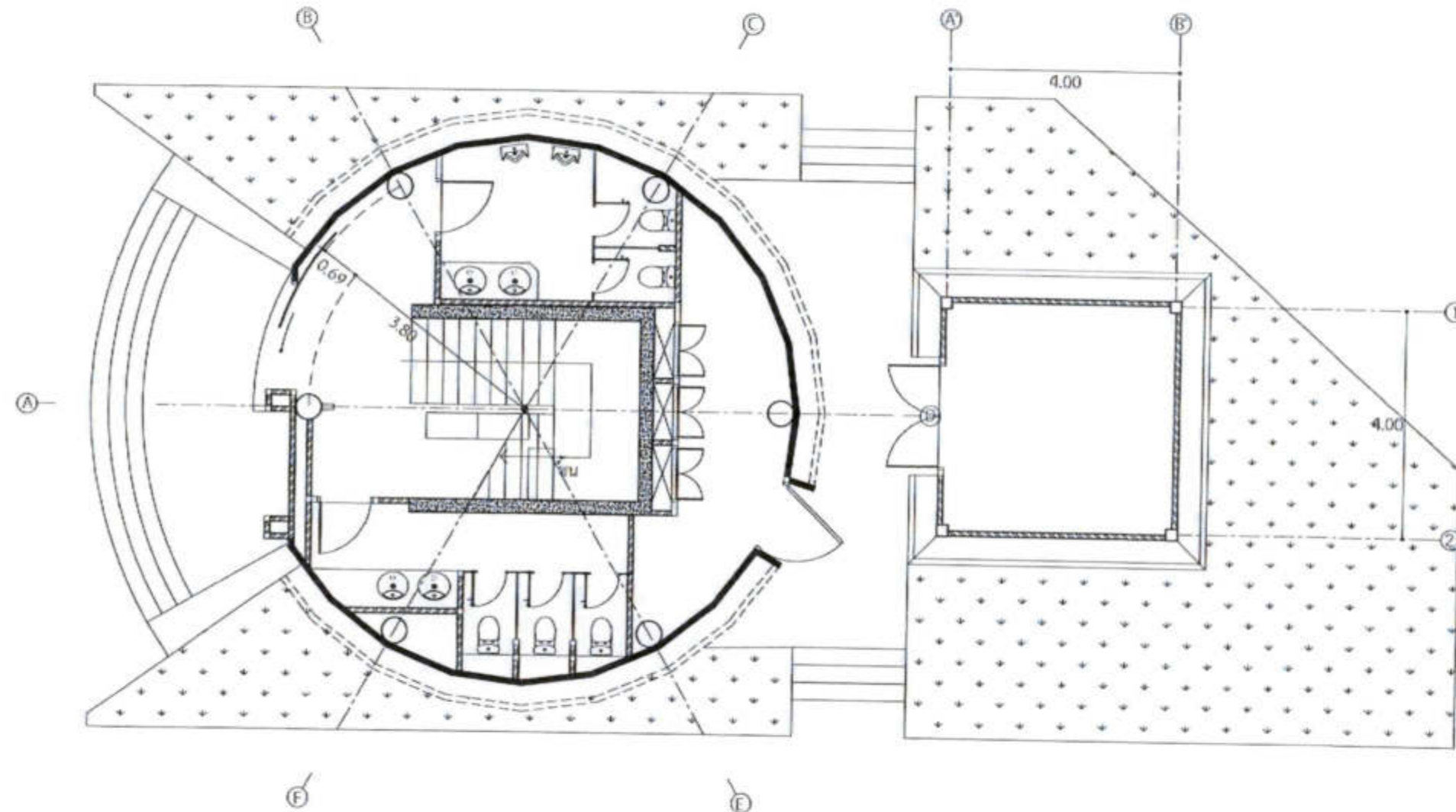

ผังเฟอร์นิเจอร์ ชั้นที่ 1.
 มาตรฐาน 1:100

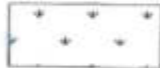
 ปุ๊กพู่จานวงน้อย พร้อมรองทรายหนา 1 ซม.



B-1 เฟอร์นิเจอร์ Built-in กระดาน White Board

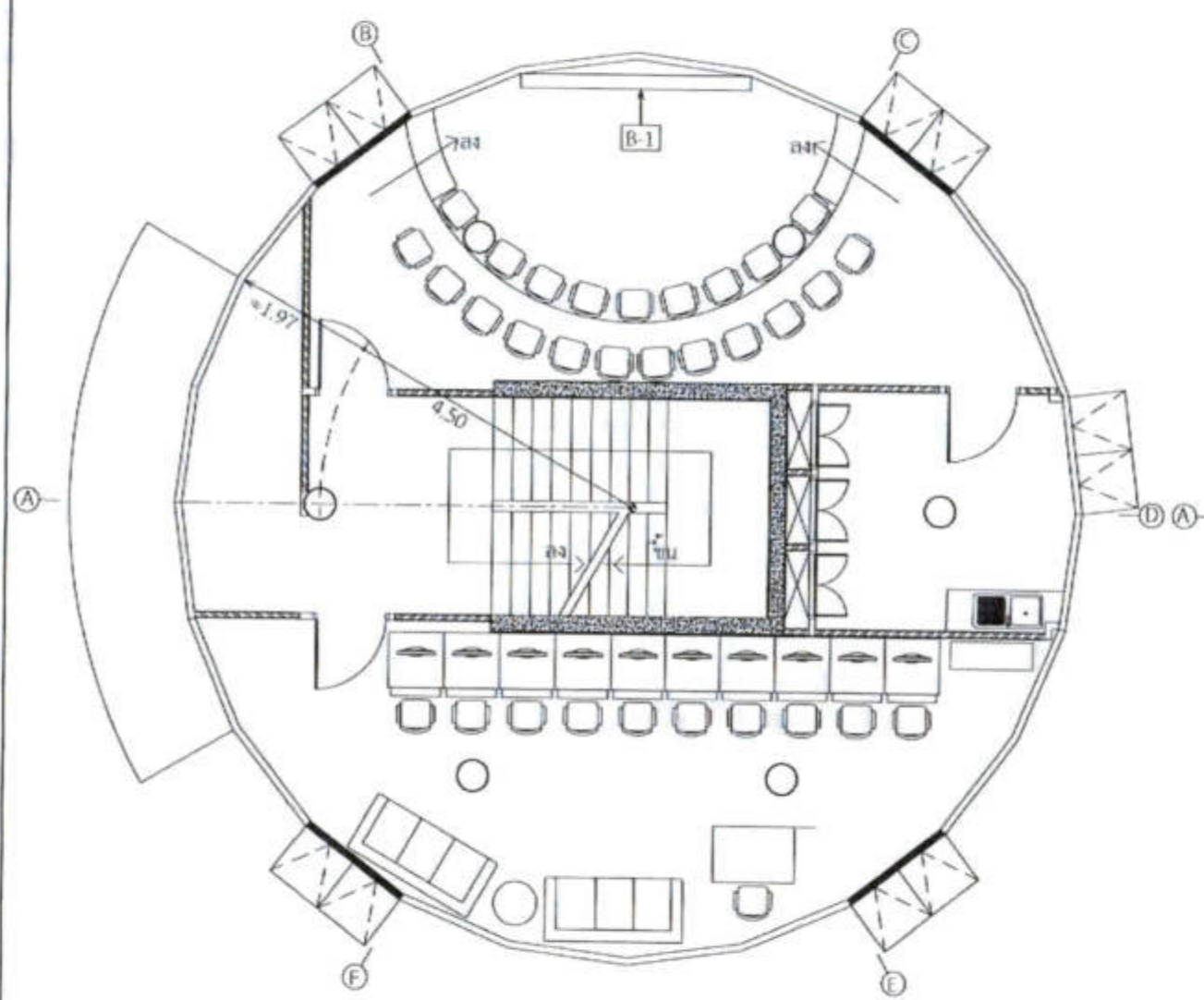

ผังเฟอร์นิเจอร์ ชั้นที่ 2.
มาตราส่วน 1:100

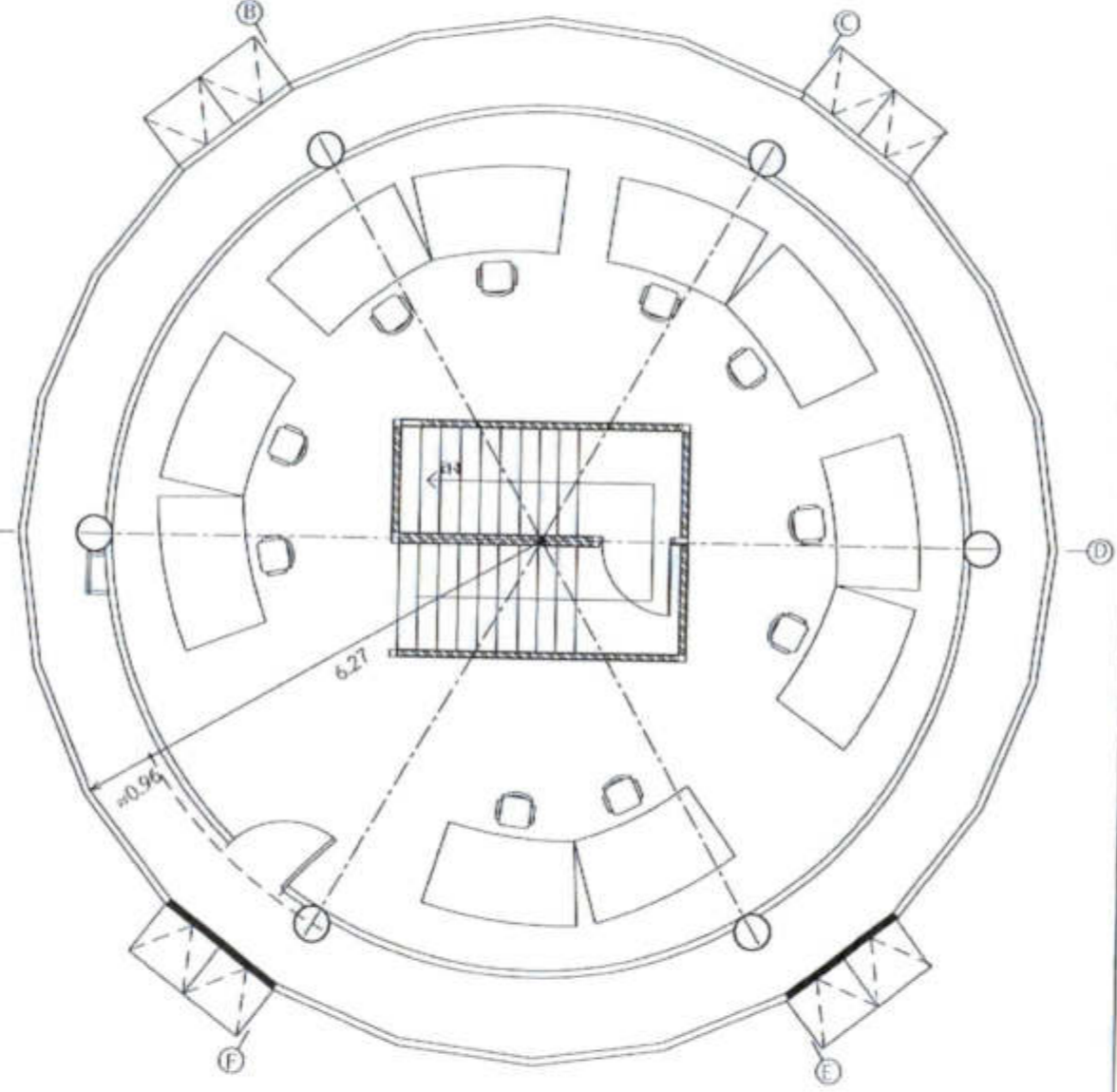

ผังเฟอร์นิเจอร์ ชั้นที่ 3.
มาตราส่วน 1:100



หมายเหตุ - งานเฟอร์นิเจอร์โดยตัวผู้รับจ้างไม่ต้องดำเนินการ



วิทยาลัยสถาปัตย์ศิลปกรรมศาสตร์
102 อาคารศูนย์ วิทยาลัยสถาปัตย์
คณะสถาปัตย์ศิลปกรรมศาสตร์
โทร. 285-9108

REGISTERED ARCHITECTS & ENGINEERS	ARCHITECT'S SIGNATURE
DESIGNERS	
ARCHITECTS	
ARCHITECT'S SIGNATURE	
LANDSCAPE DESIGNERS	
STRUCTURAL ENGINEERS	
ARCHITECT'S SIGNATURE	
ELECTRICAL ENGINEERS	
ARCHITECT'S SIGNATURE	
Mechanical ENGINEERS	
ARCHITECT'S SIGNATURE	
Sanitary ENGINEERS	
SEALING TECHNICAL	
ARCHITECT'S SIGNATURE	

PROJECT :

งานก่อสร้างอาคารสำหรับศูนย์
3D Simulator
ทำอากาศยานสุวรรณภูมิ
จังหวัดสมุทรปราการ

DRAWING :

ผังเฟอร์นิเจอร์ ชั้นที่ 2.
ผังเฟอร์นิเจอร์ ชั้นที่ 3.

NO.	DATE	BY	CHECKED BY
REVISION NO.	REVISION	DATE	BY
1	แก้ไข		
2	แก้ไข		
3	แก้ไข		
DRAWING NO.			A05/30
PROJECT NO.			
SHEET NO.			
SCALE			
TITLE			

- 1 ผนังก่ออิฐครึ่งแผ่น ฉาบเรียบ 1 ด้าน
- 2 ผนังก่ออิฐครึ่งแผ่น ฉาบเรียบ 2 ด้าน
- 3 ผนังอลูมิเนียมตัว Z โครงอลูมิเนียม
- 4 ผนังหุ้มแผ่นอลูมิเนียมคอมโพสิตชนิดโพลีเอสเตอร์ สีเงิน ความหนา 4 มม.
- 5 ผนังกระจกแก๊ส HS6EGY + 0.89 INP 050 + HS6SEPGY#4 ชั้นโครงอลูมิเนียมภายใน
- 6 ผนังยิบซั่มบอร์ดกันไฟหนา 12 มม. โครงสร้างเหล็กชุบสังกะสี ภายในโครงสร้างทึบความถี่กับความถี่ในผนัง

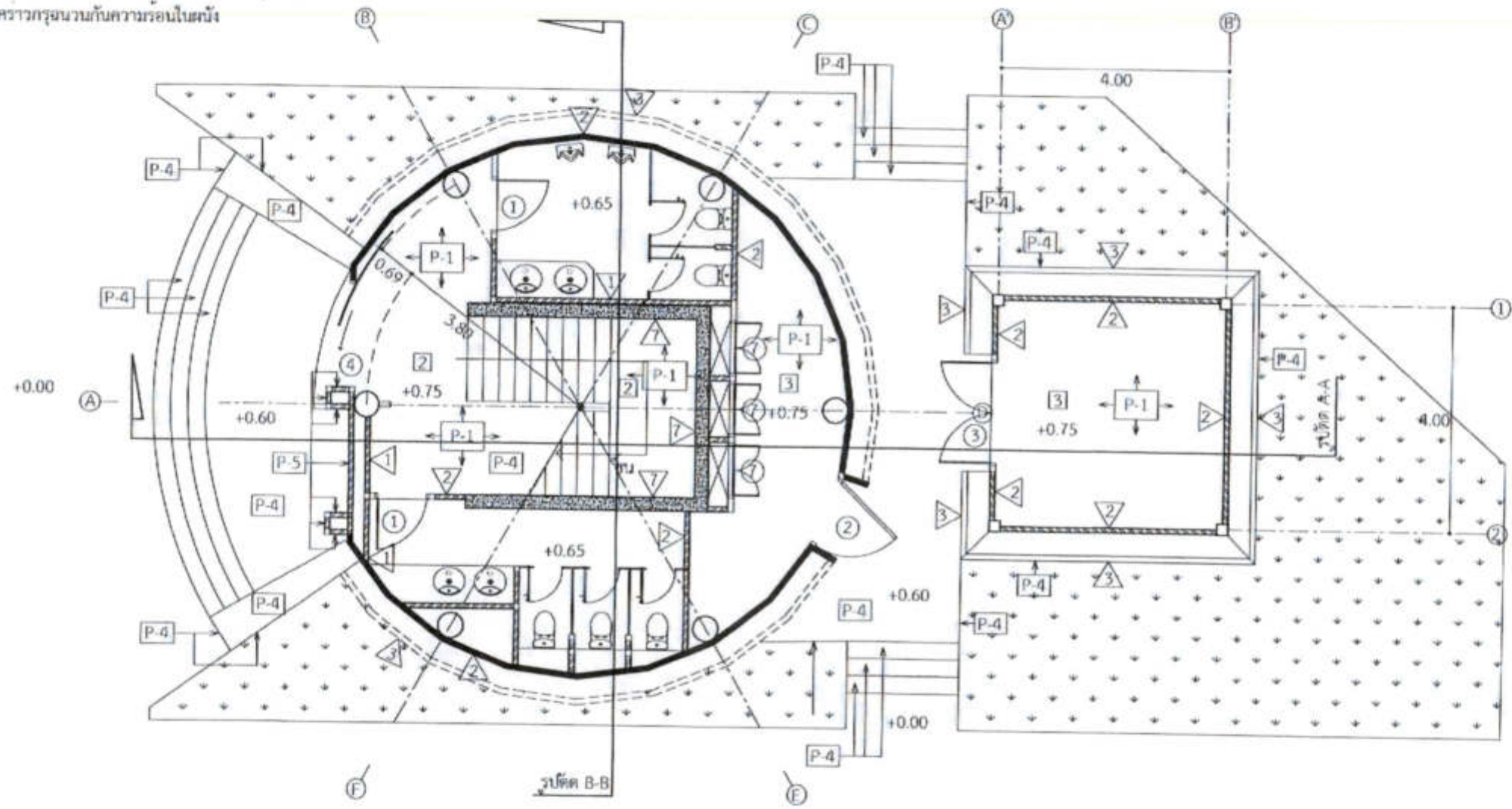

ผังพื้นที่ 1.
มาตราส่วน 1:100

- 2 พื้นปูกระเบื้องแกรนิตโต้ ขนาด 0.60 x 0.60 ม. สยามเตก รุ่น X6P-T07T หรือเทียบเท่า
- 3 พื้นคอนกรีตขัดมันทำผิวด้วยสี Epoxy
- 4 พื้นคอนกรีตขัดมัน
- 5 Raised Floor ชนิด Bare Panel ภายในพื้นยกเป็น Light Weight Concrete
- 6 พื้น PU. พร้อมเสริมแรงด้วย fiberglass
- 7 Raised Floor ชนิด High Pressure Laminated ภายในพื้นยกเป็น Light Weight Concrete

- P-1 ทาผนังอะคริลิก 2 เทียร์ พร้อมทารองพื้น
- P-2A ผนังกระเบื้องแกรนิตโต้ ขนาด 0.30 x 0.60 ม. สยามเตก รุ่น WR-63BY-200 หรือเทียบเท่า
- P-2C กระเบื้องโมเสก สยามเตก รุ่น AD-W980 หรือเทียบเท่า
- P-3 พื้นปูกระเบื้องแกรนิตโต้ ขนาด 0.60 x 0.60 ม. สยามเตก รุ่น EDM-A665-055 หรือเทียบเท่า
- P-4 กรูหินแกรนิตดำอิทริก้า
- P-5 กรูหินเทียม
- P-6 ติดตั้ง Carpet Tiles
- P-7 ติดตั้ง Wallpaper พีวีซีไวเนียล



เว็บไซต์ของกรมส่งเสริมการค้าระหว่างประเทศ
102 ซอยราชดำเนิน แขวงสุริยวงษ์ เขตป้อมปราบศัตรูพ่าย กรุงเทพมหานคร โทร. 285-9108

REGISTERED ARCHITECTS & ENGINEERS PLANNERS	ARCHITECTS
ARCHITECTS นางสุนันต์ นิลสมิตานันต์ (นางสุนันต์ นิลสมิตานันต์)	
LANDSCAPE ARCHITECTS	
STRUCTURAL ENGINEERS นายวิวัฒน์ นิลสมิตานันต์ 5012 นายวิวัฒน์ นิลสมิตานันต์ 50253 ELECTRICAL ENGINEERS นายวิวัฒน์ นิลสมิตานันต์ 50253	
MECHANICAL ENGINEERS นายวิวัฒน์ นิลสมิตานันต์ 50253	
SANITARY ENGINEERS	
SAFETY ENGINEER นายวิวัฒน์ นิลสมิตานันต์ นายวิวัฒน์ นิลสมิตานันต์ นายวิวัฒน์ นิลสมิตานันต์	

PROJECT :
งานก่อสร้างอาคารสำหรับอุปกรณ์ 3D Simulator
ท่าอากาศยานสุวรรณภูมิ
จังหวัดสมุทรปราการ

DRAWING :
ผังพื้นที่ 1.

NO.	REV.	BY	DATE
DRAWING BY นางสุนันต์ นิลสมิตานันต์		PROJECT NO. A06/30	
CHECKED BY นายวิวัฒน์ นิลสมิตานันต์			
APPROVED BY นายวิวัฒน์ นิลสมิตานันต์			
FRONTMATE			



บัณฑิตวิทยาลัย มหาวิทยาลัยศิลปากร
 102 ซอยบางสุทัศน์ แขวงบางสุทัศน์
 เขตบางเขน กรุงเทพมหานคร
 โทร. 285-9108

REGISTERED ARCHITECTS & ENGINEERS	ARCHITECT GENERAL
PLANNERS	
ARCHITECTS	
LANDSCAPE DESIGNERS	
STRUCTURE ENGINEERS	
ELECTRICAL ENGINEERS	
Mechanical ENGINEERS	
SANITARY ENGINEERS	
SURVEY ENGINEERS	

PROJECT :
 งานก่อสร้างอาคารสำหรับอุปกรณ์
 3D Simulator
 ทำอากาศยานสุวรรณภูมิ
 จังหวัดสมุทรปราการ

DRAWING :
 ผังพื้นที่ปีก ชั้นที่ 2.
 ผังพื้นที่ปีก ชั้นที่ 3.

NO.	DATE	BY	REVISION

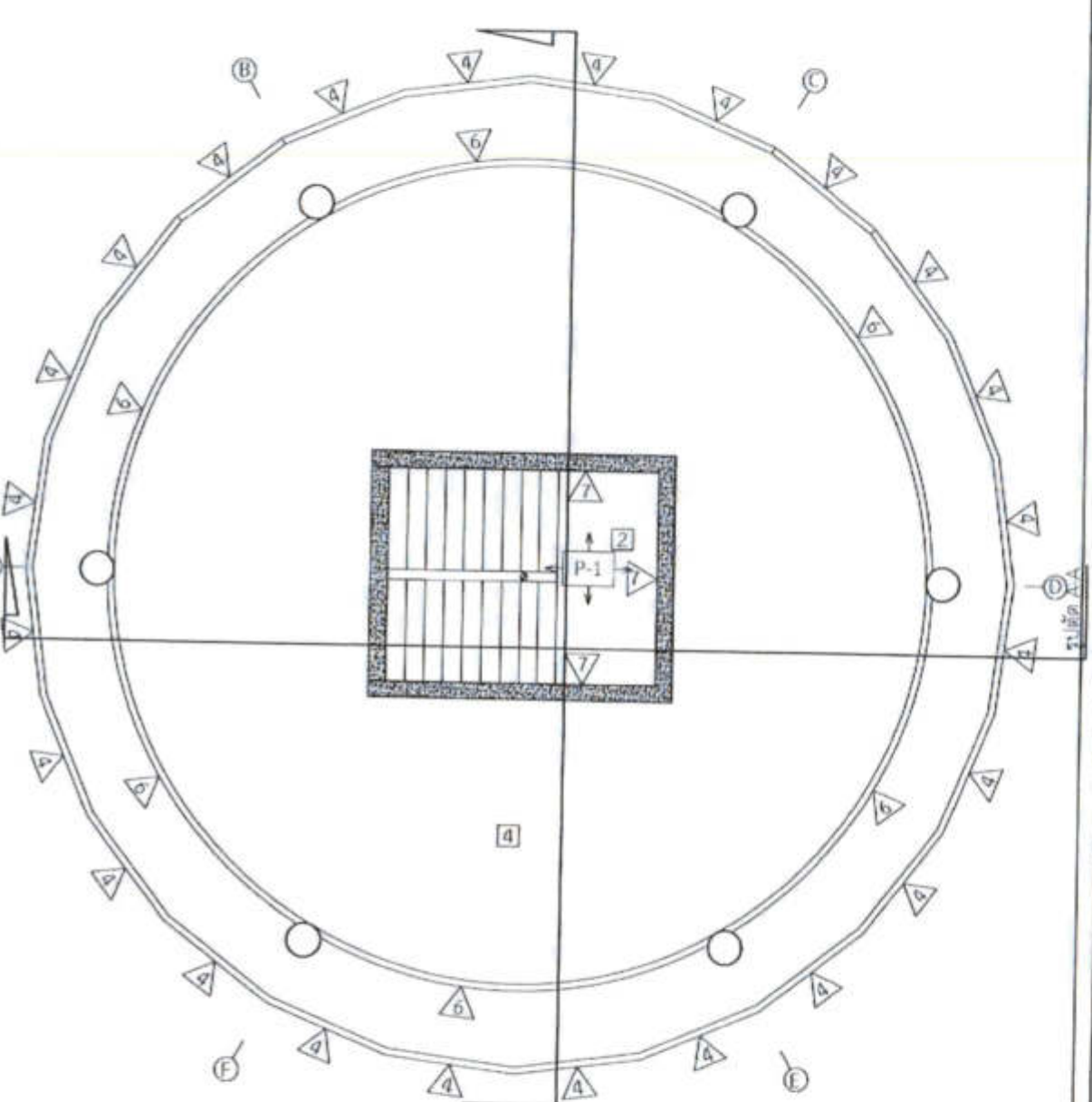
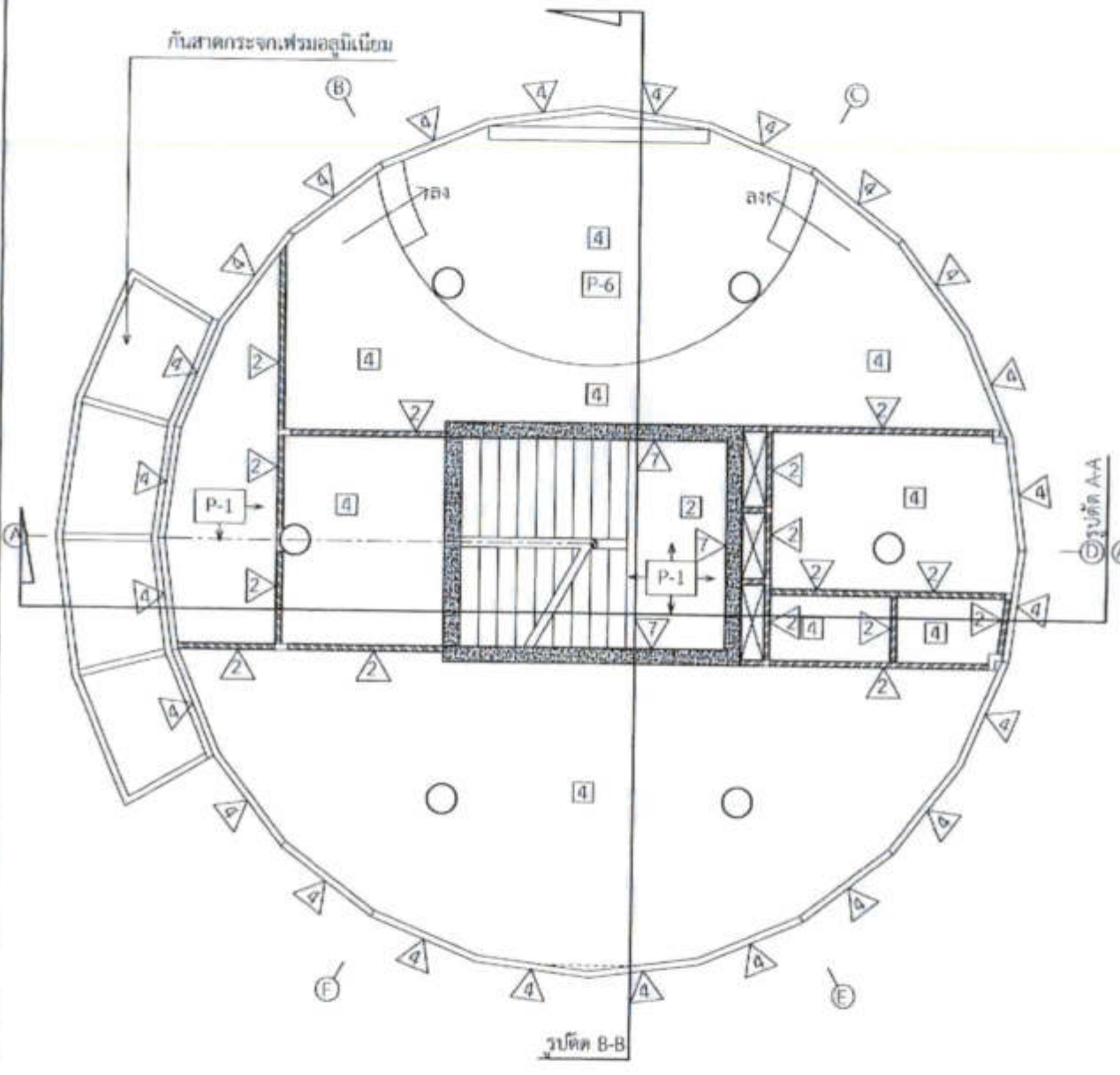

ผังพื้นที่ปีก ชั้นที่ 2.
 มาตรฐาน 1:100

ผังพื้นที่ปีก ชั้นที่ 3.
 มาตรฐาน 1:100

- 2 พื้นปูกระเบื้องแกรนิตโต้ ขนาด 0.60 x 0.60 ม. สยามตาก รุ่น X6P-T07T หรือเทียบเท่า
- 3 พื้นคอนกรีตขัดมันทำผิวด้วยสี Epoxy
- 4 พื้นคอนกรีตขัดมัน
- 5 Raised Floor ชนิด Bare Panel ภายในพื้นที่เป็น Light Weight Concrete
- 6 พื้น PU. พร้อมเสริมแรงด้วย fiberglass
- 7 Raised Floor ชนิด High Pressure Laminated ภายในพื้นที่เป็น Light Weight Concrete

หมายเหตุ - งานเพอร์มิทเจอรูปร่างไม่ตรงดำเนินการ

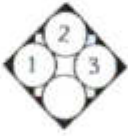



วิทยาลัยการช่างศิลปกรรม กรุงเทพมหานคร
 102 ซอยบางนาเหนือ แขวงบางนา
 เขตบางนา กรุงเทพมหานคร
 โทร. 285 9108

REGISTERED ARCHITECTS & ENGINEERS	ARCHITECT
MEMBERS	
ARCHITECTS นายสุวิทย์ สัมมาพันธ์ ส.ศ.บ. 5556	
LANDSCAPE DESIGNERS	
STRUCTURAL ENGINEERS นายวิวัฒน์ วัฒนศิริ ส.บ. 5012	
MECHANICAL ENGINEERS นายวิวัฒน์ วัฒนศิริ ส.บ. 2690	
ELECTRICAL ENGINEERS นายวิวัฒน์ วัฒนศิริ ส.บ. 2690	
CIVIL ENGINEERS นายวิวัฒน์ วัฒนศิริ ส.บ. 1035	
SAFETY ENGINEERS	
SAFETY TECHNICAL นายวิวัฒน์ วัฒนศิริ ส.บ. 1035	

PROJECT :
 งานก่อสร้างอาคารสำหรับอุปกรณ์
 3D Simulator
 ท่าอากาศยานสุวรรณภูมิ
 จังหวัดสมุทรปราการ

DRAWING :
 ผังพื้นที่หนีภัย ชั้นที่ 2.
 ผังพื้นที่หนีภัย ชั้นที่ 3.

NO.	REV.	BY	DATE
DRAWN BY นายสุวิทย์ สัมมาพันธ์		SCALE A08/30	
CHECKED BY นายวิวัฒน์ วัฒนศิริ			
APPROVED BY นายวิวัฒน์ วัฒนศิริ			
BETHAM			

บันไดทางจากเพนทเฮลิคอปเตอร์

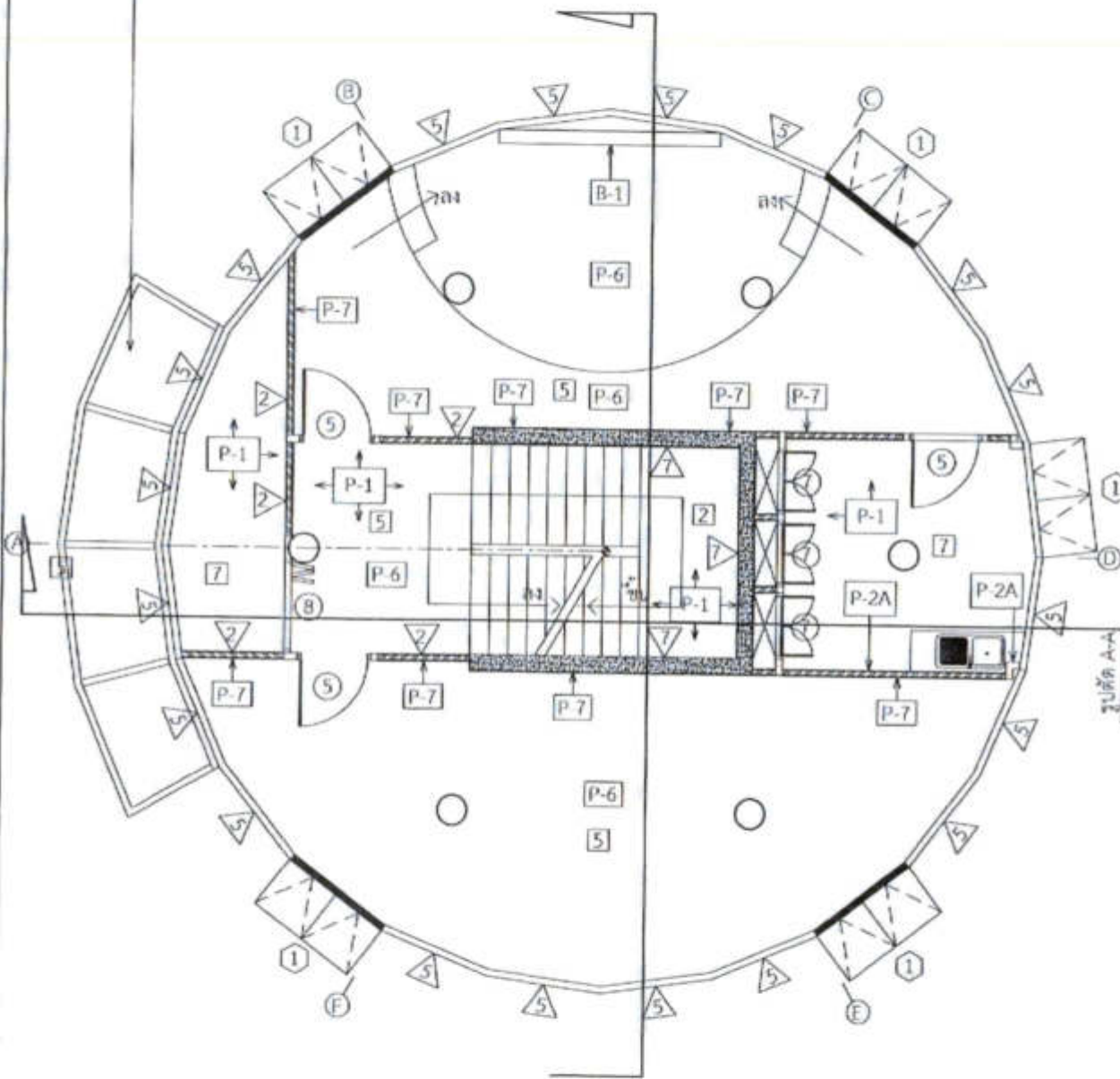

ผังพื้นที่หนีภัย ชั้นที่ 2.

มาตรฐาน 1:100

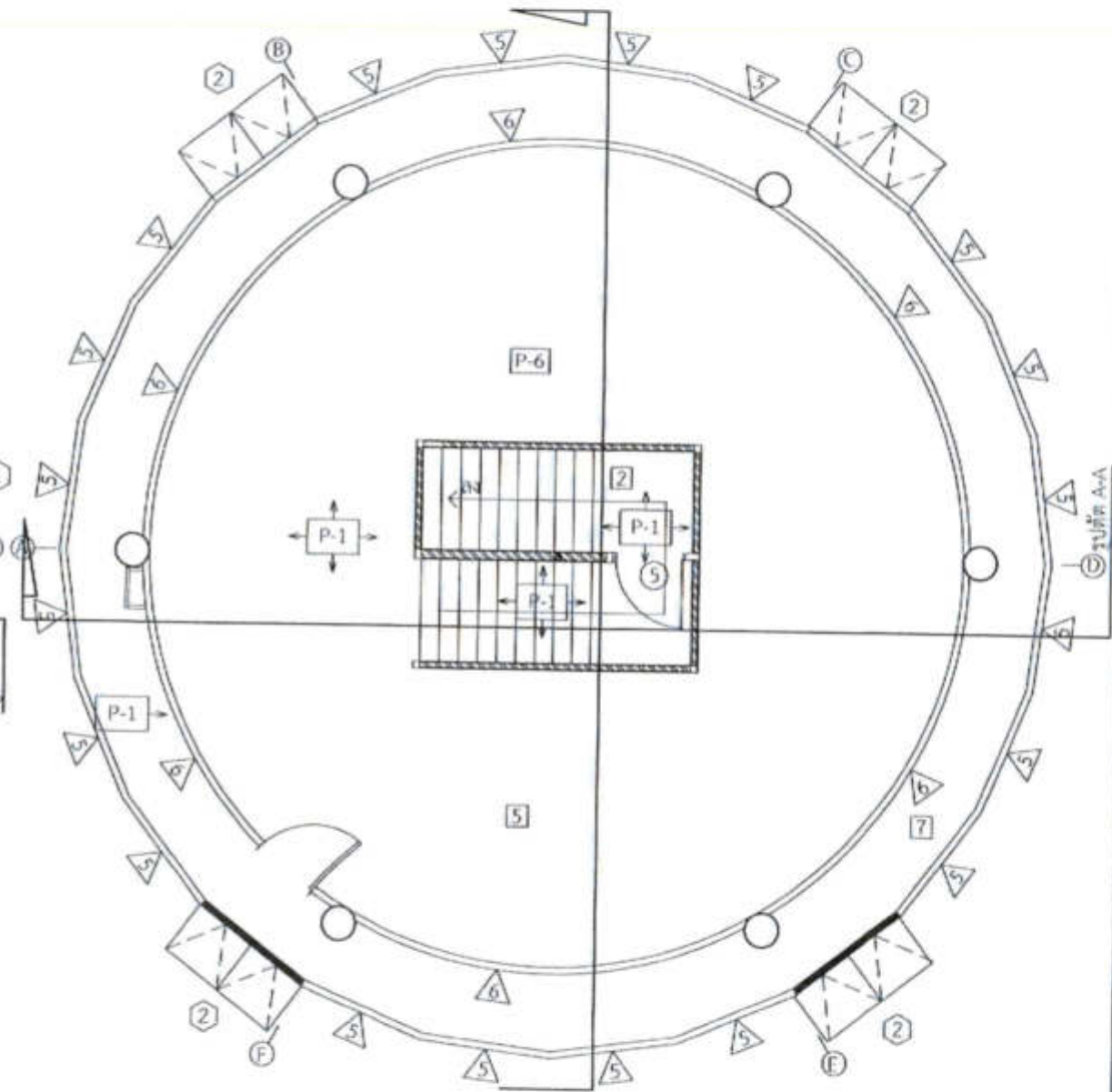

ผังพื้นที่หนีภัย ชั้นที่ 3.

มาตรฐาน 1:100



หมายเหตุ : งานเพนทเฮลิคอปเตอร์ผู้รับจ้างไม่ต้องดำเนินการ



บริษัทไทยสถาปัตย์กรรมาการ จำกัด
 102 ซอยเกษมณี แขวงอนุสาวรีย์
 เขตบางนา กรุงเทพมหานคร
 โทร. 295-9108

REGISTERED ARCHITECTS & ARCHITECTS PLANNERS:	REGISTERED NUMBER:
ARCHITECTS: นายสุวิวัฒน์ สัมพันธ์ 0-0000055	<i>[Signature]</i>
LANDSCAPE DESIGNERS:	
STRUCTURAL ENGINEERS: นายวิศิษฐ์ วิเศษ 0-0000002	<i>[Signature]</i>
MECHANICAL ENGINEERS: นายสุวิวัฒน์ สัมพันธ์ 0-0000000	<i>[Signature]</i>
ELECTRICAL ENGINEERS:	
MECHANICAL ENGINEERS: นายสุวิวัฒน์ สัมพันธ์ 0-0000000	<i>[Signature]</i>
WARRANT ENGINEER:	
SEALING ENGINEER: นายสุวิวัฒน์ สัมพันธ์ นายสุวิวัฒน์ สัมพันธ์ นายสุวิวัฒน์ สัมพันธ์	<i>[Signature]</i>

PROJECT:
 งานก่อสร้างอาคารสำหรับอุปกรณ์
 3D Simulator
 ทำอากาศยานสุวรรณภูมิ
 จังหวัดสมุทรปราการ

DRAWING:
 ผังหลังคา

NO.	DATE	BY	REVISION
DATE OF ISSUE	NO. OF SHEETS	SHEET NO.	
ISSUED BY นายสุวิวัฒน์ สัมพันธ์		A09/30	
CHECKED BY นายสุวิวัฒน์ สัมพันธ์			
APPROVED BY นายสุวิวัฒน์ สัมพันธ์			
PROJECT NAME			

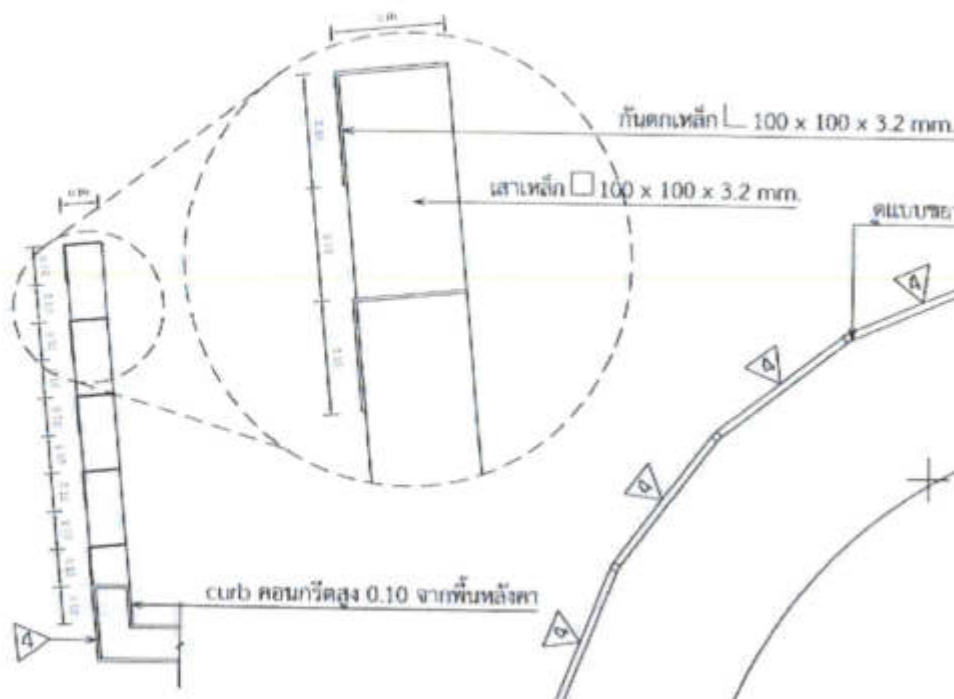

แบบขยายราวกันตก
 มาตรฐาน 1:5

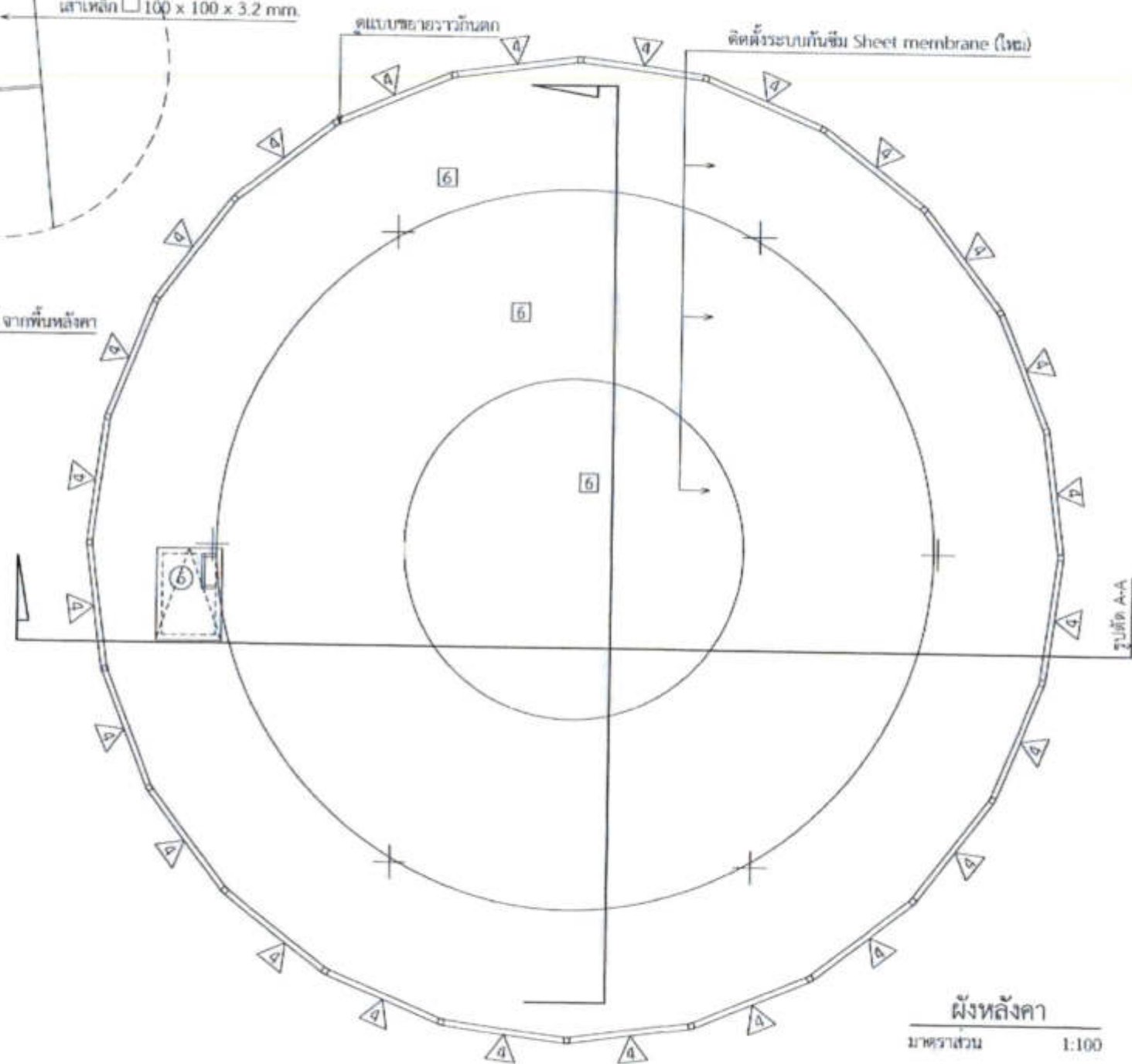

ผังหลังคา
 มาตรฐาน 1:100

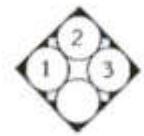

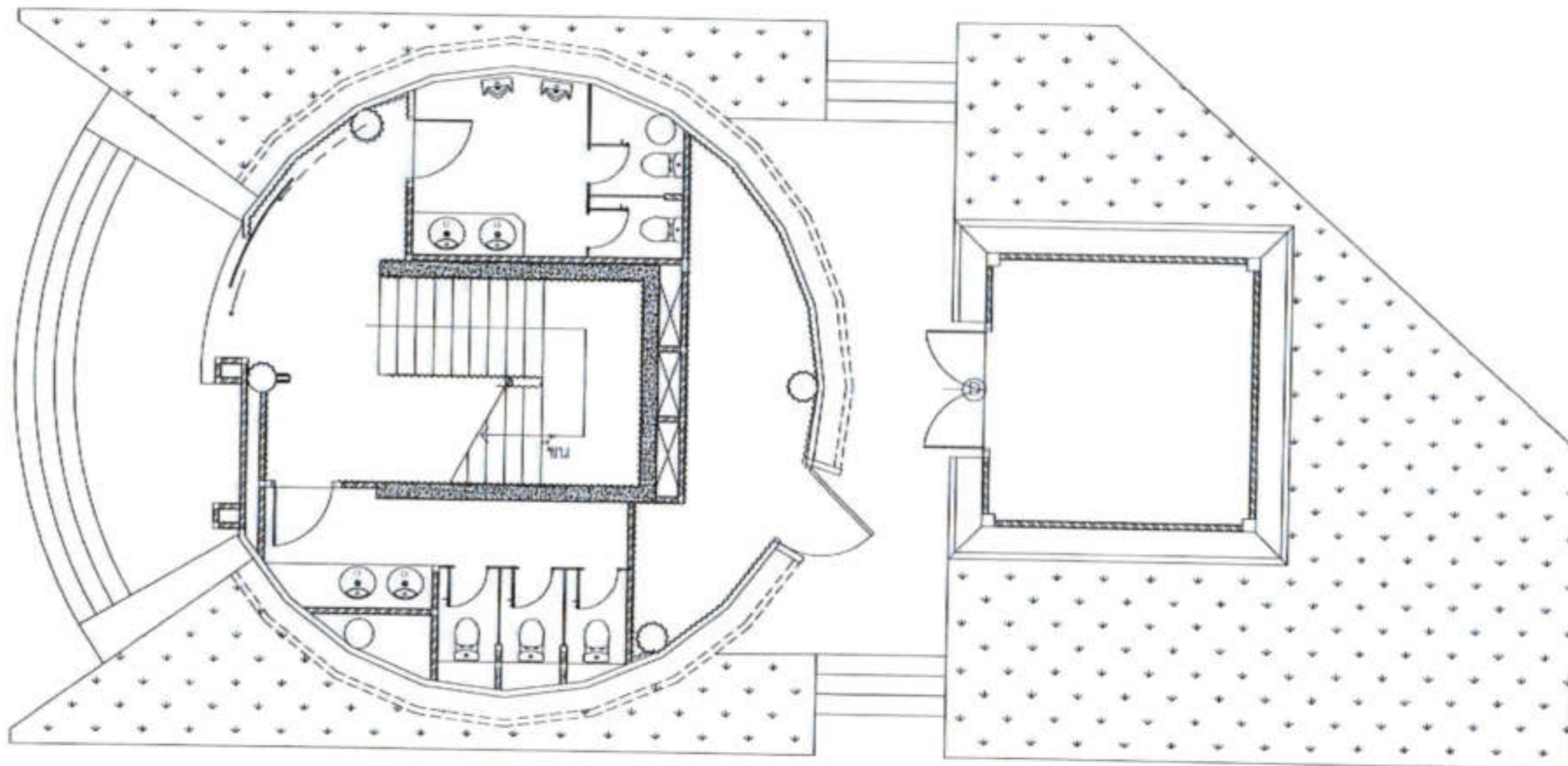

..... บัวพื้นลูนีมีขนาด 0.10 ม. ของ Buildersmart หรือเทียบเท่า

ผังบัวพื้นชั้นที่ 1.

มาตราส่วน 1:100



สภาวิศวกร
102 ซอยสุขุมวิท แขวงคลองเตย
เขตวัฒนา กรุงเทพมหานคร
โทร. 205-9108

REGISTERED ARCHITECTS & ENGINEERS PLANNERS	
REGISTERED ARCHITECTS	<i>[Signature]</i>
REGISTERED LANDSCAPE DESIGNERS	
REGISTERED STRUCTURAL ENGINEERS	<i>[Signature]</i>
REGISTERED ELECTRICAL ENGINEERS	<i>[Signature]</i>
REGISTERED MECHANICAL ENGINEERS	<i>[Signature]</i>
REGISTERED SURVEY ENGINEERS	
REGISTERED SURVEY TECHNICIANS	<i>[Signature]</i>

PROJECT :
งานก่อสร้างอาคารสำหรับอุปกรณ์ 3D Simulator ทำอากาศยานสุวรรณภูมิ จังหวัดสมุทรปราการ

DRAWING :
ผังบัวพื้นชั้นที่ 1.

NO.	DATE	BY	FOR APPROVAL

DESIGNED BY นายสุวิทย์ สิริวัฒน	PROJECT NO. A10/30
CHECKED BY นายสุวิทย์ สิริวัฒน	
APPROVED BY นายวิชาญ ชัยขจร	
FILE NAME	



สำนักงานวิศวกรรมโยธา
 102 ถนนพหลโยธิน แขวงจตุจักร
 เขตจตุจักร กรุงเทพมหานคร
 โทร. 295-9300

REGISTERED ARCHITECT'S DEGREE: ARCHITECT'S DEGREE

PLANS

ARCHITECTS: *[Signature]*
 นายสุภัทร สัมภาษณ์ และนาย อ. อ. ส. ส.

LANDSCAPE DESIGNERS

STRUCTURAL ENGINEERS: *[Signature]*
 นายสุภัทร สัมภาษณ์ วิศวกร จ. 5012

ELECTRICAL ENGINEERS: *[Signature]*
 นายสุภัทร สัมภาษณ์ วิศวกร จ. 2003

MECHANICAL ENGINEERS: *[Signature]*
 นายสุภัทร สัมภาษณ์ วิศวกร จ. 2004

SANITARY ENGINEERS

SURVEY ENGINEERS: *[Signature]*
 นายสุภัทร สัมภาษณ์ วิศวกร จ. 2004

PROJECT :

งานก่อสร้างอาคารสำหรับอุปกรณ์
 3D Simulator
 ทำอากาศยานสุวรรณภูมิ
 จังหวัดสมุทรปราการ

DRAWING :

ผังบัวพื้น ชั้นที่ 2.
 ผังบัวพื้น ชั้นที่ 3.

NO.	REV.	BY	DATE

DRAWN BY นายสุภัทร สัมภาษณ์ <i>[Signature]</i>	SCALE: 1/30 A11/30
CHECKED BY นายสุภัทร สัมภาษณ์ <i>[Signature]</i>	
APPROVED BY นายสุภัทร สัมภาษณ์ <i>[Signature]</i>	

FILENAME :

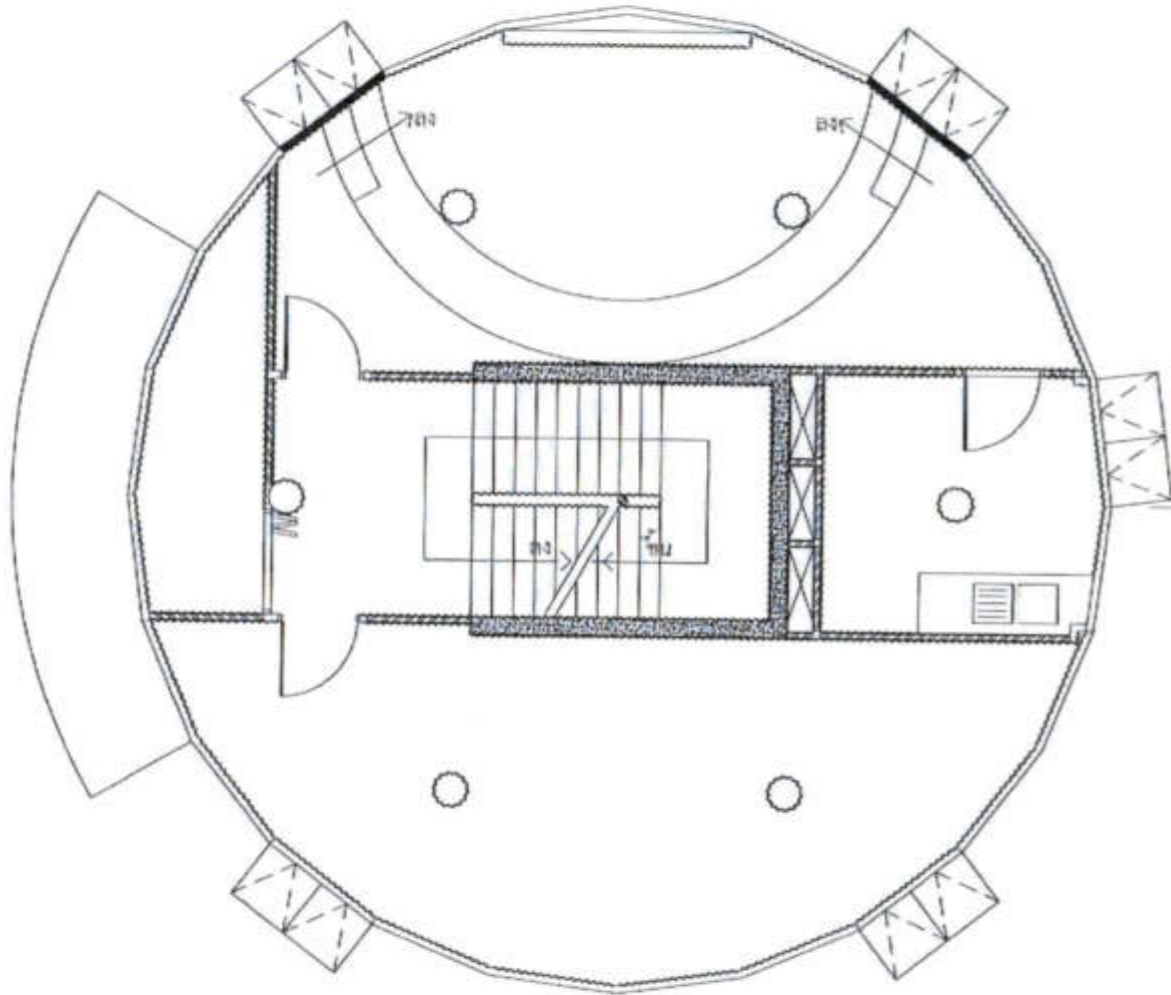

ผังบัวพื้น ชั้นที่ 2.
 มาตรฐาน 1:100

ผนังสูงมีเนื้อสูง 0.10 ม. ของ Buildersmart หรือเทียบเท่า

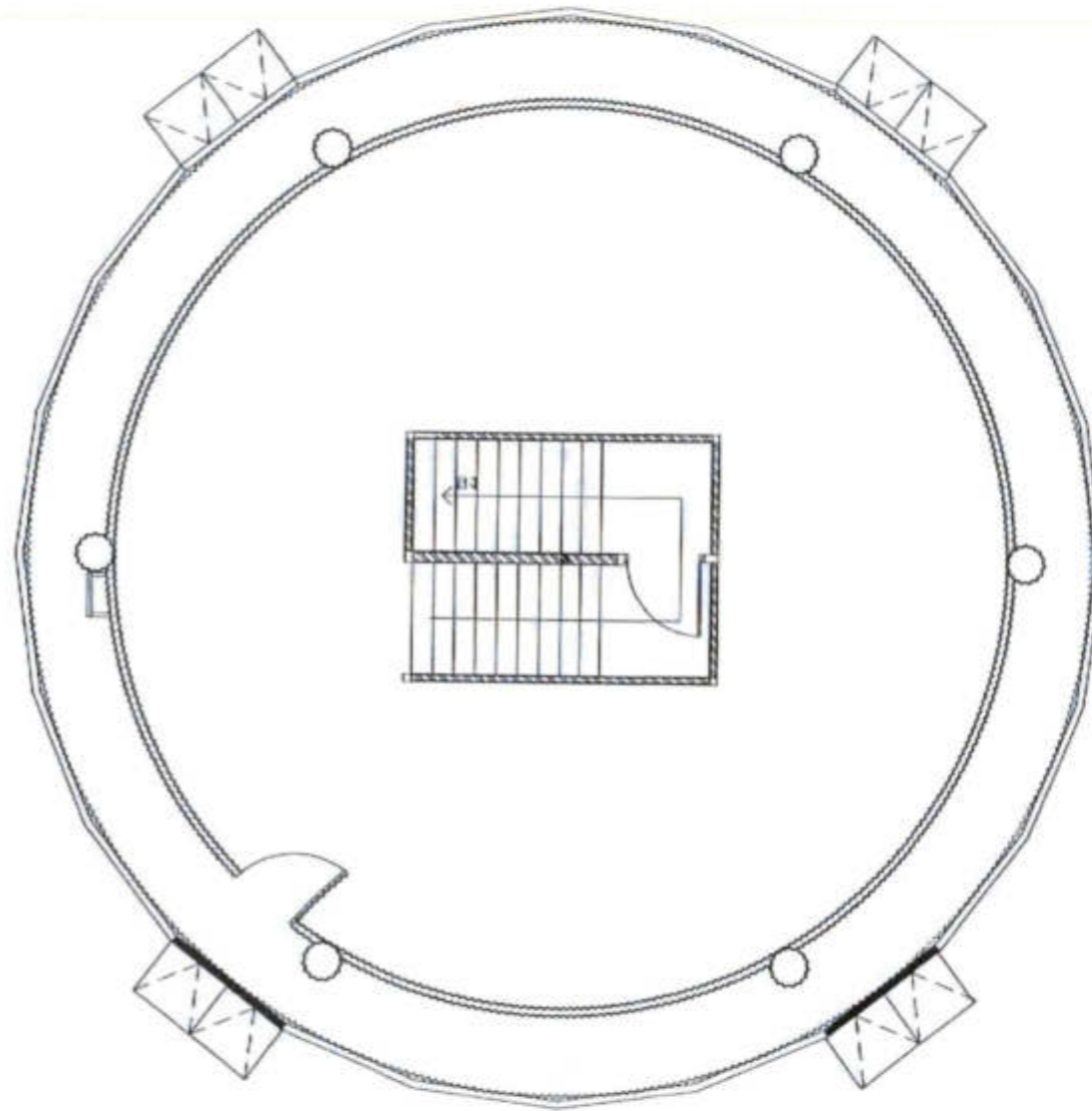

ผังบัวพื้น ชั้นที่ 3.
 มาตรฐาน 1:100



วิทยาลัยสถาปัตย์ศิลปกรรมศาสตร์ มหาวิทยาลัยศิลปากร
302 ซอยบางเขนใหม่ แขวงบางเขน
เขตบางเขน กรุงเทพมหานคร
โทร. 285-9138

REGISTERED ARCHITECTS & ENGINEERS	REGISTERED ARCHITECTS
PLANNERS	
ARCHITECTS	
สถาปนิก (ไม่ประสงค์ออกใบอนุญาต)	
LANDSCAPE DESIGNERS	
STRUCTURAL ENGINEERS	
วิศวกรโยธา (ไม่ประสงค์ออกใบอนุญาต)	
ELECTRICAL ENGINEERS	
วิศวกรไฟฟ้า (ไม่ประสงค์ออกใบอนุญาต)	
Mechanical Engineers	
วิศวกรเครื่องกล (ไม่ประสงค์ออกใบอนุญาต)	
Sanitary Engineers	
Sanitary Electrical Engineers	
วิศวกรไฟฟ้า (เฉพาะงานสุขาภิบาล)	

PROJECT :
งานก่อสร้างอาคารสำหรับอุปกรณ์ 3D Simulator
ทำอากาศยานสุวรรณภูมิ
จังหวัดสมุทรปราการ

DRAWING :
ผังฝ้าเพดานชั้นที่ 2
ผังฝ้าเพดานชั้นที่ 3

DATE	NO.	BY	REVISION
DATE	NO.	BY	REVISION
DATE	NO.	BY	REVISION
DATE	NO.	BY	REVISION

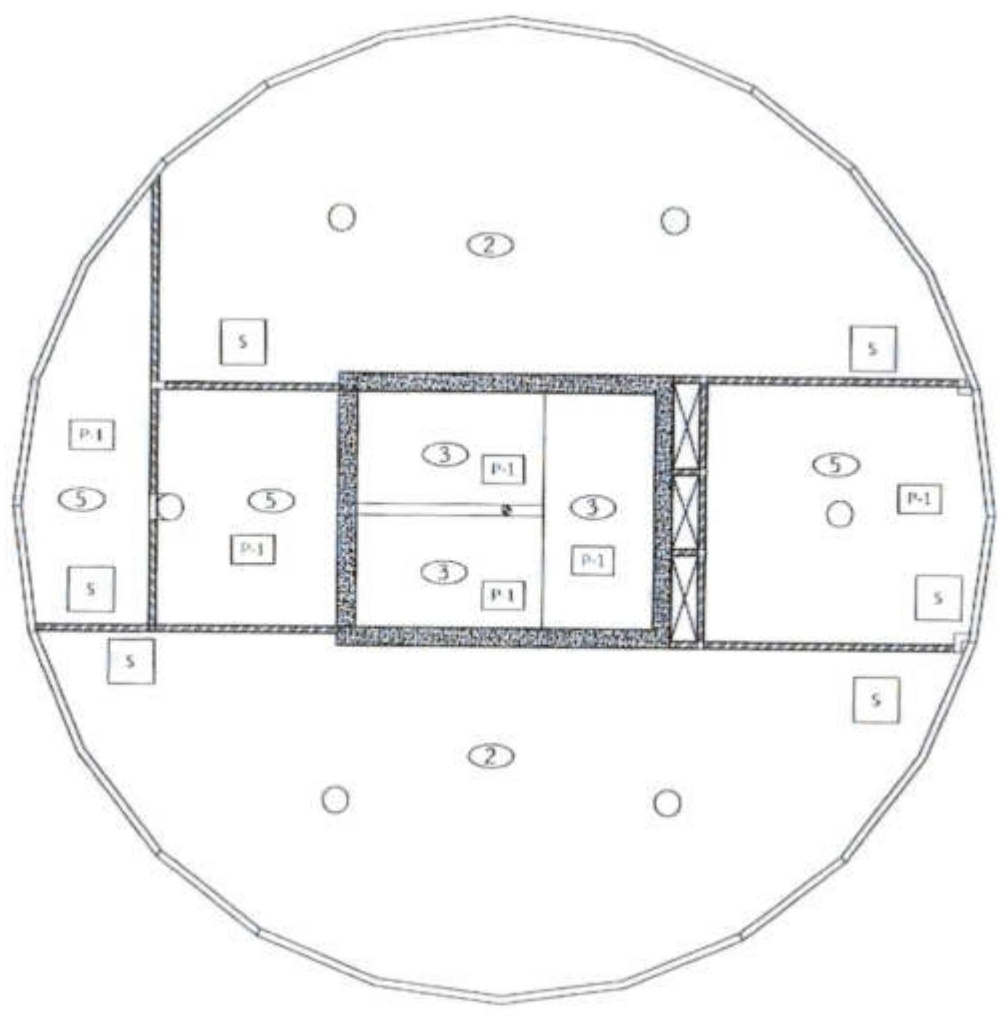

ผังฝ้าเพดานชั้นที่ 2.
มาตราส่วน 1:100

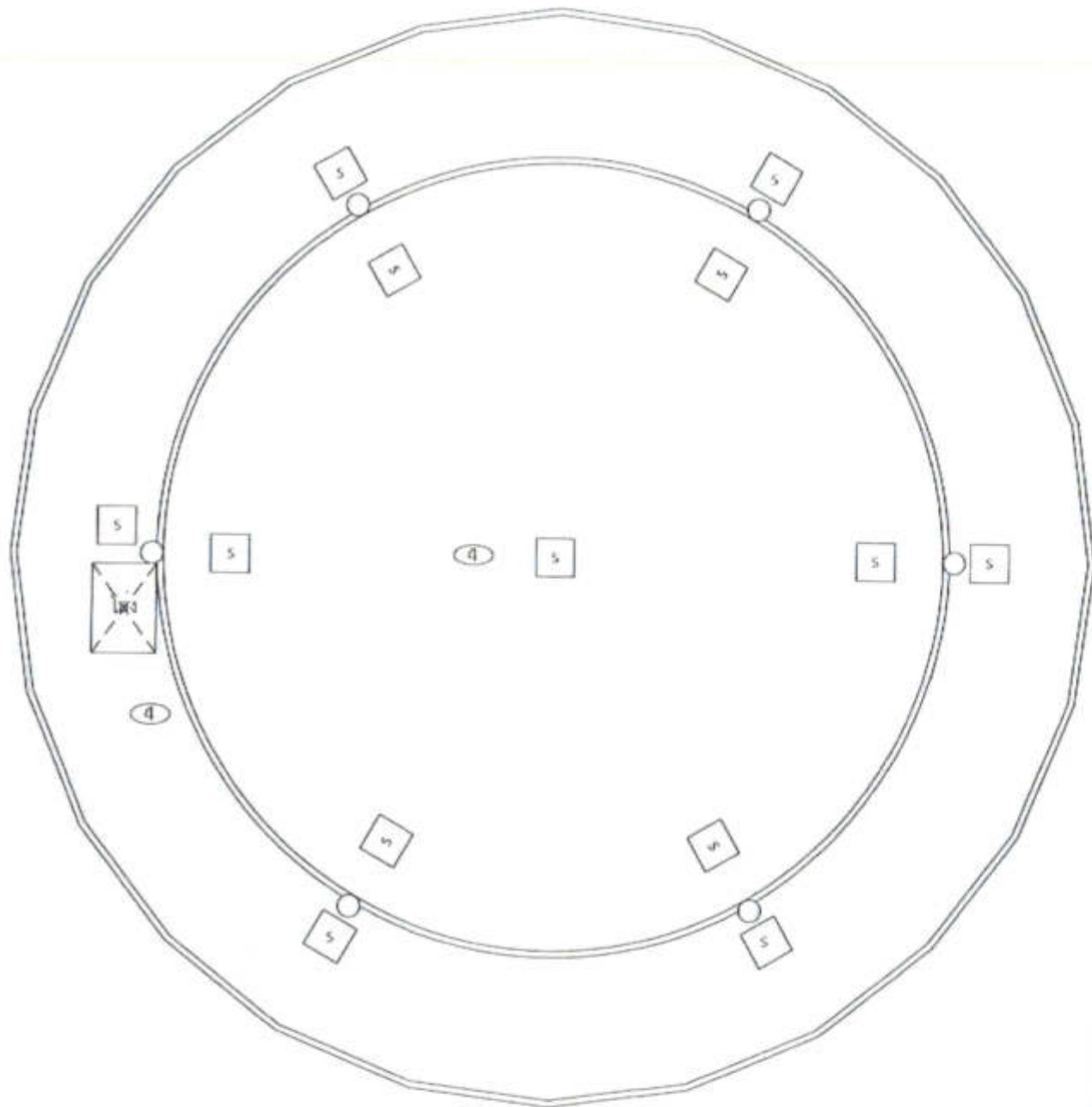

ผังฝ้าเพดานชั้นที่ 3.
มาตราส่วน 1:100

- ① ฝ้าเพดานยิบซีบอร์ดหนา 9 มม. ชนิดกันความชื้น โครงทราเวอร์อลูมิเนียม
- ② ฝ้าเพดานยิบซีบอร์ดหนา 9 มม. ปิดผิวด้วยแผ่นอะคูสติคบอร์ด บนโครงทราเวอร์อลูมิเนียม
- ③ ฝ้าเพดานห้องพื้นฉาบเรียบพร้อมทาสี
- ④ ฝ้าเพดานยิบซีบอร์ดปิดผิวด้วยแผ่นอะคูสติคบอร์ด บนโครงทราเวอร์อลูมิเนียม ภายในบุฉนวนกันความร้อนชนิดอลูมิเนียมฟอยล์ 2 ชั้น ความหนาแน่น 24 กก./ลบ.ม. หนา 50 มม.
- ⑤ ฝ้าเพดานยิบซีบอร์ดหนา 9 มม. ทาสีน้ำอะคริลิกโครงทราเวอร์อลูมิเนียม
- ⑥ ฝ้าเพดานอลูมิเนียมเกรด AA3105 แบบชนทิต กว้าง 85 มม. หนา 0.55 มม. ยึดบนโครงโลหะ

5 ห้อง service



มหาวิทยาลัยศิลปากร วิทยาเขต
107 ซอยงามดูพลี แขวงถนน
นครสวรรค์ กรุงเทพมหานคร
โทร. 285-9108

REGISTER OF ARCHITECTS AND ENGINEERS	APPROVED
PLANNED	
ARCHITECTS นายสุวิทย์ นันทะวงษ์ 0-000000000	
LANDSCAPE ARCHITECTS	
STRUCTURAL ENGINEERS นายอภิสิทธิ์ นันทะวงษ์ 0012	
Mechanical ENGINEERS นายวิบูลย์ นันทะวงษ์ 0000	
ELECTRICAL ENGINEERS	
Mechanical ENGINEERS	
Sanitary ENGINEERS	
SEWER TECHNICAL นางสิริวิภา นันทะวงษ์ นายวิบูลย์ นันทะวงษ์ นายสุวิทย์ นันทะวงษ์	

PROJECT :
งานก่อสร้างอาคารสำหรับอุปกรณ์
3D Simulator
พหุวิทยาเขตสุพรรณภูมิ
จังหวัดสุพรรณบุรี

DRAWING :
รูปด้าน 2.

NO.	REV.	BY	DATE
DATE OF ISSUE	DRAWING NO.		
DATE OF REVISION	A14/30		
DATE OF APPROVAL			
DATE OF CHECK			
DATE OF REVIEW			
DATE OF FINAL			

2.30
▽ ระดับฝ้าเพดาน

3.32
▽ ระดับบัวพื้น

1.60
▽ ระดับฝ้าเพดาน

2.40
▽ ระดับบัวพื้น

1.60

2.50
▽ ระดับพื้นภายใน

0.75

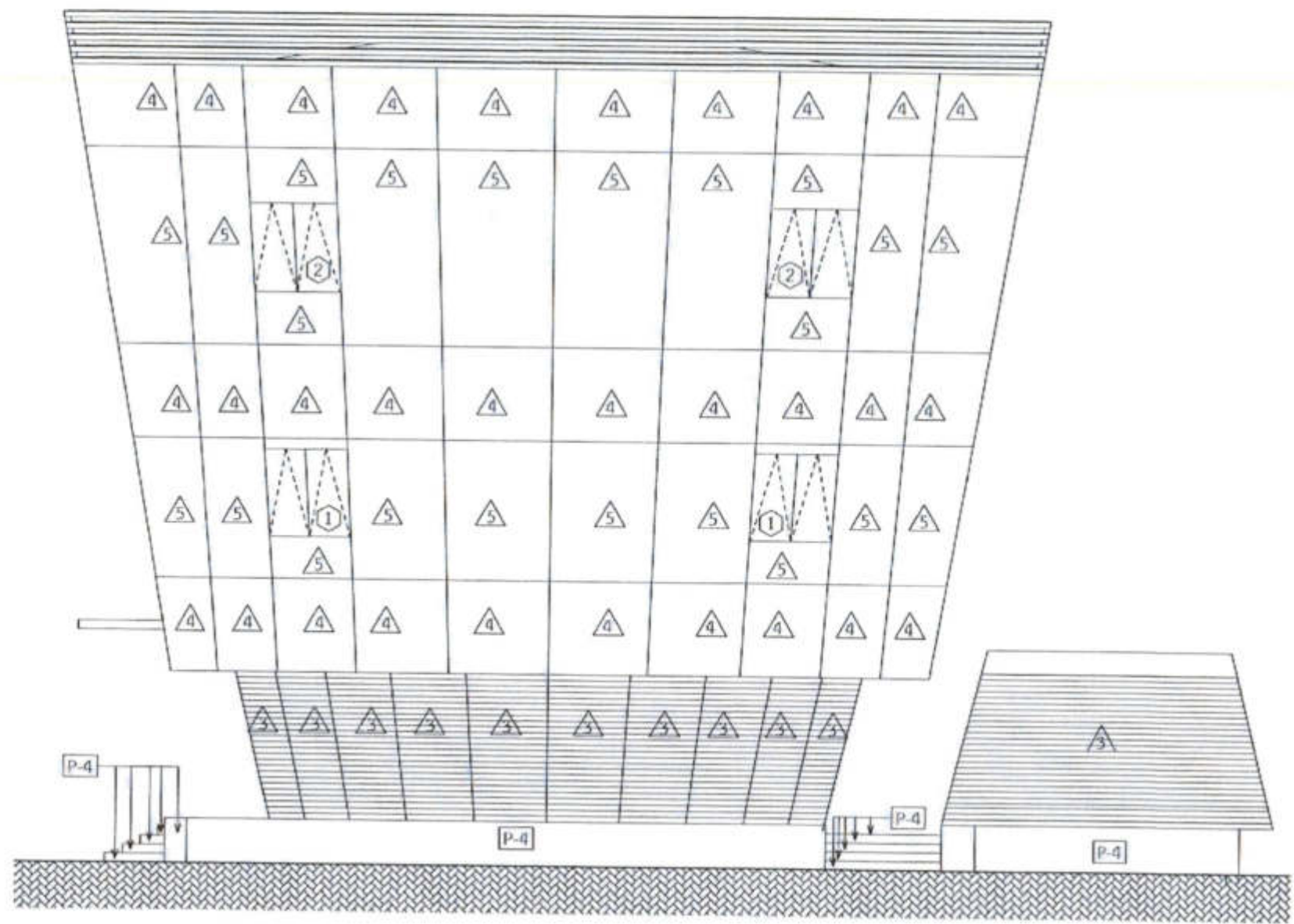

รูปด้าน 2.
มาตราส่วน 1:100

- ▲ ผนังก่ออิฐครึ่งแผ่น ฉาบเรียบ 1 ด้าน
- ▲ ผนังก่ออิฐครึ่งแผ่น ฉาบเรียบ 2 ด้าน
- ▲ ผนังก่ออิฐครึ่งแผ่น ฉาบเรียบ 3 ด้าน
- ▲ ผนังก่ออิฐครึ่งแผ่น ฉาบเรียบ 4 ด้าน
- ▲ ผนังก่ออิฐครึ่งแผ่น ฉาบเรียบ 5 ด้าน
- ▲ ผนังก่ออิฐครึ่งแผ่น ฉาบเรียบ 6 ด้าน
- ▲ ผนังก่ออิฐครึ่งแผ่น ฉาบเรียบ 7 ด้าน
- ▲ ผนังก่ออิฐครึ่งแผ่น ฉาบเรียบ 8 ด้าน
- ▲ ผนังก่ออิฐครึ่งแผ่น ฉาบเรียบ 9 ด้าน
- ▲ ผนังก่ออิฐครึ่งแผ่น ฉาบเรียบ 10 ด้าน
- ▲ ผนังก่ออิฐครึ่งแผ่น ฉาบเรียบ 11 ด้าน
- ▲ ผนังก่ออิฐครึ่งแผ่น ฉาบเรียบ 12 ด้าน
- ▲ ผนังก่ออิฐครึ่งแผ่น ฉาบเรียบ 13 ด้าน
- ▲ ผนังก่ออิฐครึ่งแผ่น ฉาบเรียบ 14 ด้าน
- ▲ ผนังก่ออิฐครึ่งแผ่น ฉาบเรียบ 15 ด้าน
- ▲ ผนังก่ออิฐครึ่งแผ่น ฉาบเรียบ 16 ด้าน
- ▲ ผนังก่ออิฐครึ่งแผ่น ฉาบเรียบ 17 ด้าน
- ▲ ผนังก่ออิฐครึ่งแผ่น ฉาบเรียบ 18 ด้าน
- ▲ ผนังก่ออิฐครึ่งแผ่น ฉาบเรียบ 19 ด้าน
- ▲ ผนังก่ออิฐครึ่งแผ่น ฉาบเรียบ 20 ด้าน
- ▲ ผนังก่ออิฐครึ่งแผ่น ฉาบเรียบ 21 ด้าน
- ▲ ผนังก่ออิฐครึ่งแผ่น ฉาบเรียบ 22 ด้าน
- ▲ ผนังก่ออิฐครึ่งแผ่น ฉาบเรียบ 23 ด้าน
- ▲ ผนังก่ออิฐครึ่งแผ่น ฉาบเรียบ 24 ด้าน
- ▲ ผนังก่ออิฐครึ่งแผ่น ฉาบเรียบ 25 ด้าน
- ▲ ผนังก่ออิฐครึ่งแผ่น ฉาบเรียบ 26 ด้าน
- ▲ ผนังก่ออิฐครึ่งแผ่น ฉาบเรียบ 27 ด้าน
- ▲ ผนังก่ออิฐครึ่งแผ่น ฉาบเรียบ 28 ด้าน
- ▲ ผนังก่ออิฐครึ่งแผ่น ฉาบเรียบ 29 ด้าน
- ▲ ผนังก่ออิฐครึ่งแผ่น ฉาบเรียบ 30 ด้าน
- ▲ ผนังก่ออิฐครึ่งแผ่น ฉาบเรียบ 31 ด้าน
- ▲ ผนังก่ออิฐครึ่งแผ่น ฉาบเรียบ 32 ด้าน
- ▲ ผนังก่ออิฐครึ่งแผ่น ฉาบเรียบ 33 ด้าน
- ▲ ผนังก่ออิฐครึ่งแผ่น ฉาบเรียบ 34 ด้าน
- ▲ ผนังก่ออิฐครึ่งแผ่น ฉาบเรียบ 35 ด้าน
- ▲ ผนังก่ออิฐครึ่งแผ่น ฉาบเรียบ 36 ด้าน
- ▲ ผนังก่ออิฐครึ่งแผ่น ฉาบเรียบ 37 ด้าน
- ▲ ผนังก่ออิฐครึ่งแผ่น ฉาบเรียบ 38 ด้าน
- ▲ ผนังก่ออิฐครึ่งแผ่น ฉาบเรียบ 39 ด้าน
- ▲ ผนังก่ออิฐครึ่งแผ่น ฉาบเรียบ 40 ด้าน
- ▲ ผนังก่ออิฐครึ่งแผ่น ฉาบเรียบ 41 ด้าน
- ▲ ผนังก่ออิฐครึ่งแผ่น ฉาบเรียบ 42 ด้าน
- ▲ ผนังก่ออิฐครึ่งแผ่น ฉาบเรียบ 43 ด้าน
- ▲ ผนังก่ออิฐครึ่งแผ่น ฉาบเรียบ 44 ด้าน
- ▲ ผนังก่ออิฐครึ่งแผ่น ฉาบเรียบ 45 ด้าน
- ▲ ผนังก่ออิฐครึ่งแผ่น ฉาบเรียบ 46 ด้าน
- ▲ ผนังก่ออิฐครึ่งแผ่น ฉาบเรียบ 47 ด้าน
- ▲ ผนังก่ออิฐครึ่งแผ่น ฉาบเรียบ 48 ด้าน
- ▲ ผนังก่ออิฐครึ่งแผ่น ฉาบเรียบ 49 ด้าน
- ▲ ผนังก่ออิฐครึ่งแผ่น ฉาบเรียบ 50 ด้าน

หมายเหตุ ▲ ผนังข้างจะจัดทำตัวอย่างแผ่นผนังก่ออิฐครึ่งแผ่นก่ออิฐครึ่งแผ่น และวัสดุที่ใช้ในการติดตั้ง พร้อมรายละเอียดการติดตั้ง และ Shop Drawing ให้ผู้ควบคุมงานอนุมัติก่อนการติดตั้งโดยจะต้องแสดงรอยต่อการยาแนว ระบุทิศทาง ฯ

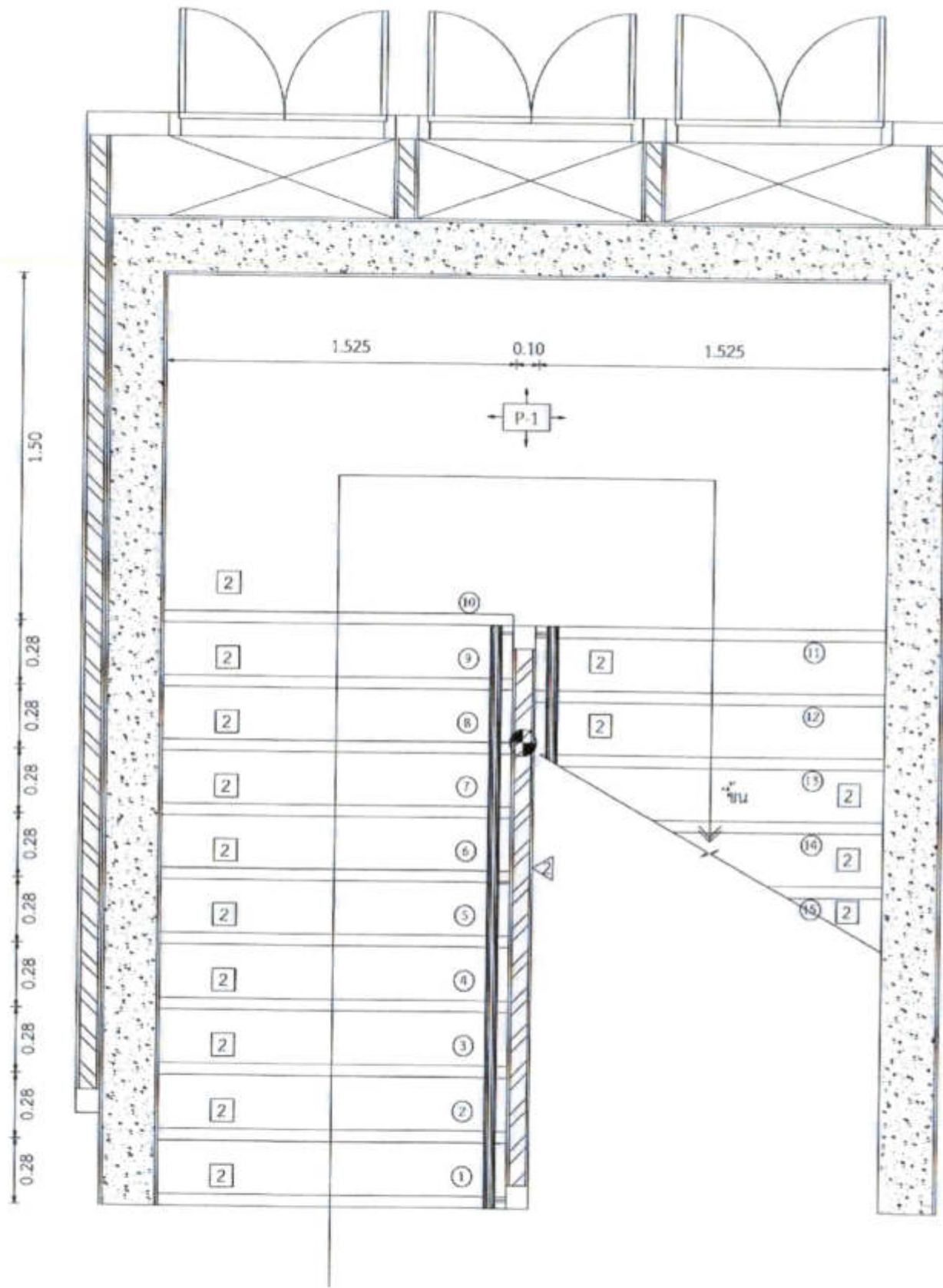

แบบขยายบันได (พื้นชั้น 1-2)

ภาค ראשון

1:25



วิทยาลัยสถาปัตย์ศิลปากร
107 ซอยกรุงศรี แขวงจตุจักร
เขตจตุจักร กรุงเทพมหานคร
โทร. 265 9108

DESIGN OF ARCHITECT & INTERIORS	ARCHITECT
PLANNING	
STRUCTURE	นายวิวัฒน์ วัฒนศิริ 265 6156
LANDSCAPE DESIGN	
SOIL DATA ENGINEERING	นายวิวัฒน์ วัฒนศิริ 265 5011
STRUCTURAL ENGINEERING	นายวิวัฒน์ วัฒนศิริ 265 2580
MECHANICAL ENGINEERING	นายวิวัฒน์ วัฒนศิริ 265 2524
ELECTRICAL ENGINEERING	
ENVIRONMENTAL ENGINEERING	
CONSTRUCTION MANAGEMENT	

PROJECT :
งานก่อสร้างอาคารสำหรับอุปกรณ์
3D Simulator
พหุวิทยาการสุวรรณภูมิ
จังหวัดสมุทรปราการ

DRAWING :
แบบขยายบันได (พื้นชั้น 1-2)

NO.	DATE	BY	DESCRIPTION
DRAWN BY	นายวิวัฒน์ วัฒนศิริ		
CHECKED BY	นายวิวัฒน์ วัฒนศิริ		
APPROVED BY	นายวิวัฒน์ วัฒนศิริ		
FILENAME	A19/30		

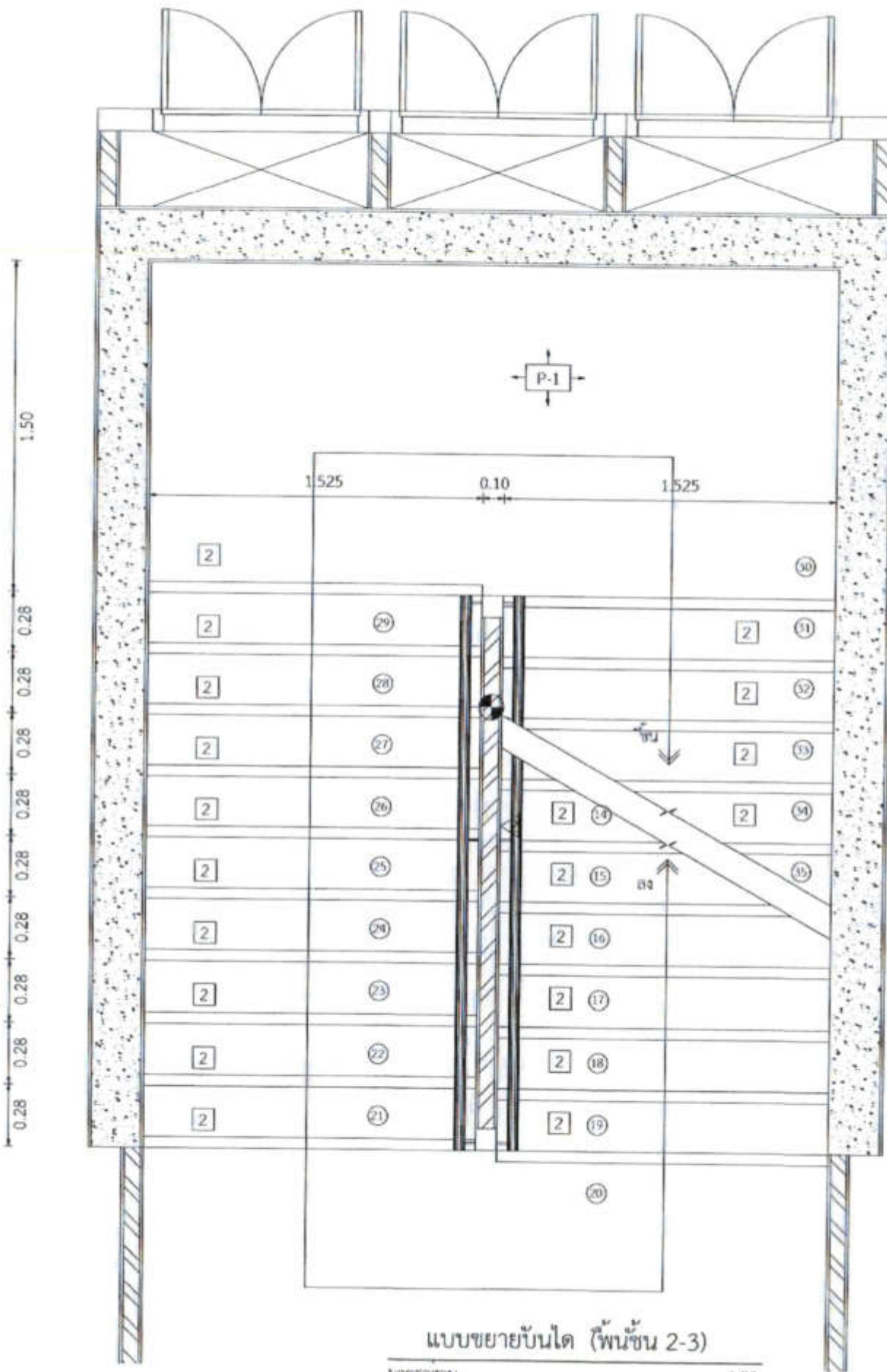

แบบขยายบันได (พื้นที่ชั้น 2-3)

มาตราส่วน

1:25

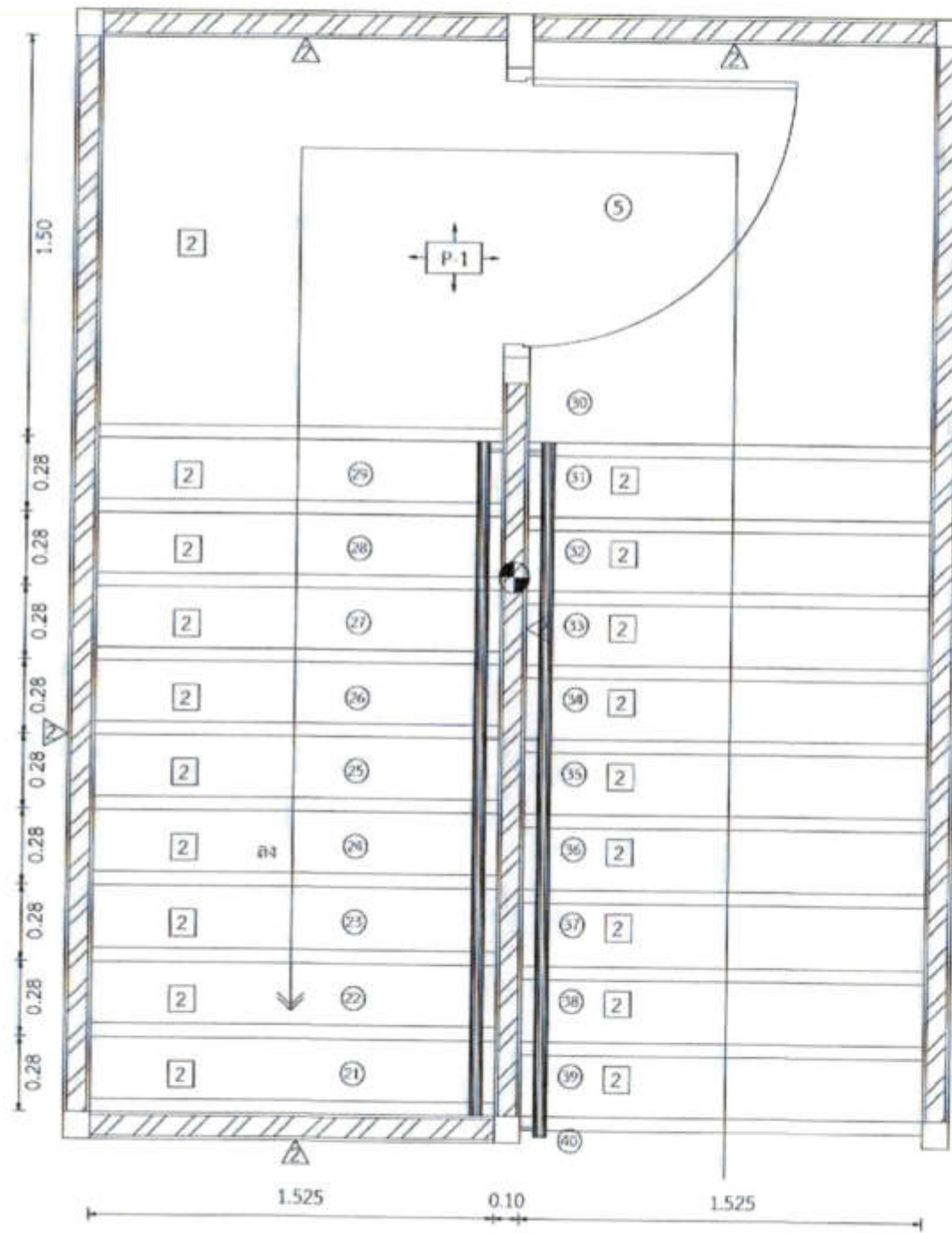

แบบขยายบันได (พื้นที่ชั้น 3)

มาตราส่วน

1:25



วิทยาลัยสถาปัตย์ศิลปกรรมศาสตร์
102 ซอยศรีนครินทร์ แขวงพญาไท
เขตดุสิต กรุงเทพมหานคร
โทร. 205-5108

REGISTERED ARCHITECTS & ENGINEERS NUMBER:	REGISTERED NUMBER:		
ARCHITECTS: นายสิริวัตร นิ่มน้อม 0-006756			
LANDSCAPE ARCHITECTS:			
STRUCTURAL ENGINEERS: นายสิริวัตร นิ่มน้อม 08-5012 นายไฉฉวี นิ่มน้อม 08-00231			
ELECTRICAL ENGINEERS: นายสิริวัตร นิ่มน้อม 086-2500			
Mechanical Engineers: นายสิริวัตร นิ่มน้อม 08-16328			
SANITARY ENGINEERS:			
SCHEMATIC ARCHITECTS: นายสิริวัตร นิ่มน้อม นายสิริวัตร นิ่มน้อม นายสิริวัตร นิ่มน้อม			
PROJECT :			
งานก่อสร้างอาคารสำหรับอุปกรณ์ 3D Simulator ทำอากาศยานสุวรรณภูมิ จังหวัดสมุทรปราการ			
DRAWING :			
แบบขยายบันได (พื้นที่ชั้น 2-3) แบบขยายบันได (พื้นที่ชั้น 3)			
NO.	DATE	BY	REVISION
SCALE: 1:25	DATE: 2018-08-01	PROJECT NO: A20/30	
DESIGNED BY: นายสิริวัตร นิ่มน้อม	CHECKED BY: นายสิริวัตร นิ่มน้อม		
DRAWN BY: นายสิริวัตร นิ่มน้อม			
FILE NAME :			

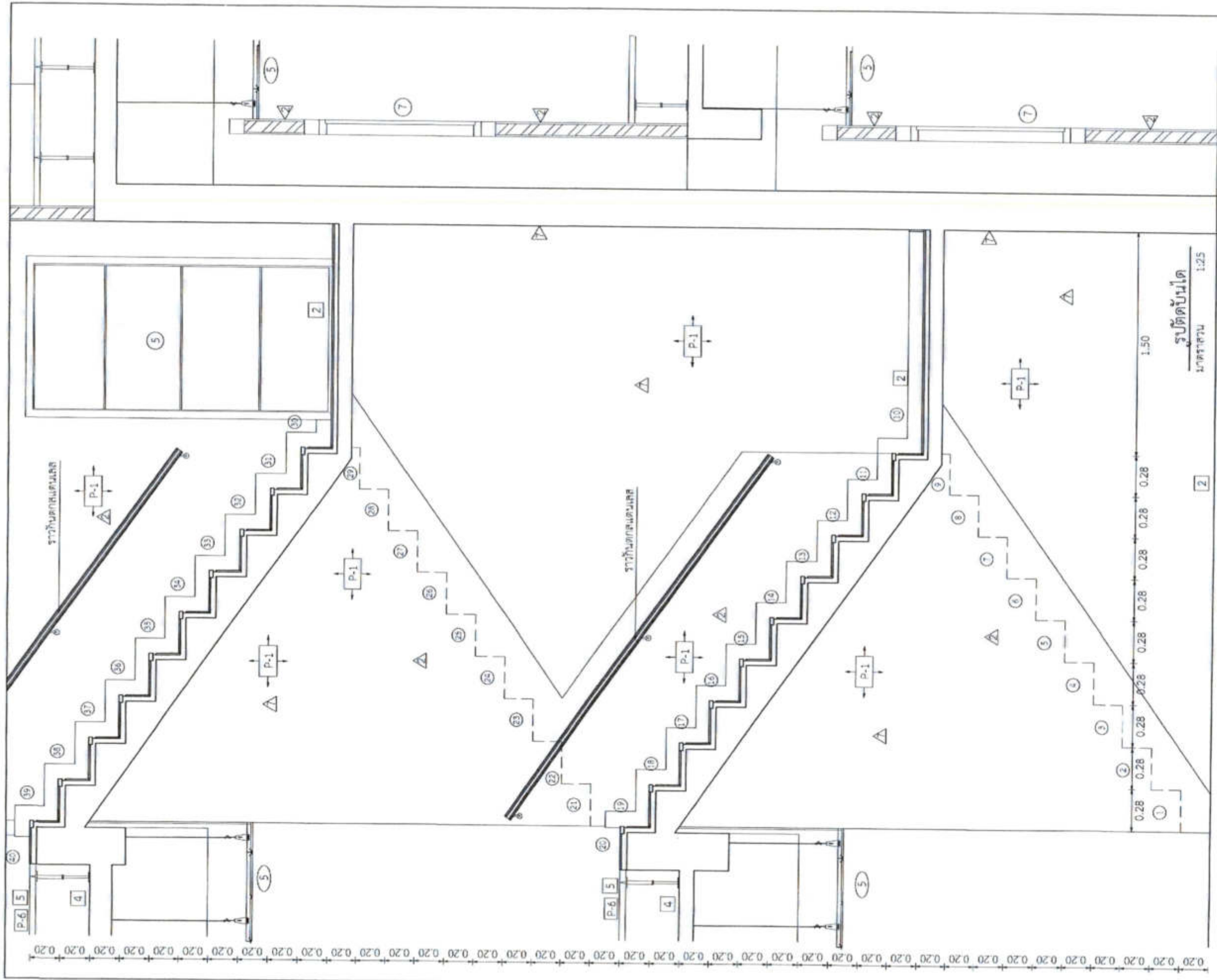

มหาวิทยาลัยศิลปากร วิทยาเขต
102 หมู่ 10 ตำบลบางพลีใหญ่
เขตบางพลี กรุงเทพมหานคร
โทร. 265-5108

REGISTER OF ARCHITECTS & ENGINEERS	REGISTERED ARCHITECT
PLANNING	
ARCHITECTS นายสุวิทย์ นิ่มนาค 2506 6756	<i>[Signature]</i>
LANDSCAPE DESIGNERS	
STRUCTURAL ENGINEERS นายพิเชษฐ์ โสภณ 16 5812	<i>[Signature]</i>
ELECTRICAL ENGINEERS นายสุวิทย์ นิ่มนาค 2506 2503	<i>[Signature]</i>
MECHANICAL ENGINEERS นายสุวิทย์ นิ่มนาค 16 5208	<i>[Signature]</i>
SANITARY ENGINEERS	
SCHEMATIC ARCHITECTS นายสุวิทย์ นิ่มนาค นายพิเชษฐ์ โสภณ นายสุวิทย์ นิ่มนาค	<i>[Signature]</i>

PROJECT :

งานก่อสร้างอาคารสำหรับอุปกรณ์
3D Simulator
ทำอากาศยานสุวรรณภูมิ
จังหวัดสมุทรปราการ

DRAWING :

รูปตัดบันได

NO.	REV.	BY	APPROVED
DESIGNED BY นายสุวิทย์ นิ่มนาค	CHECKED BY นายพิเชษฐ์ โสภณ	DATE 25/11/2558	SCALE A21/30
DRAWN BY นายสุวิทย์ นิ่มนาค			

FILE NAME :



วิศวกรรมศาสตรบัณฑิต สาขาวิชา
วิศวกรรมศาสตรบัณฑิต สาขาวิชา
วิศวกรรมศาสตรบัณฑิต สาขาวิชา
โทร. 255-9108

REGISTERED ARCHITECTS & ENGINEERS PLANNING	REGISTERED ARCHITECT
ARCHITECTS นายสุวิทย์ อธิษฐาน เลขที่ 6356	
LANDSCAPE DESIGNERS	
STRUCTURAL ENGINEERS นายวิวัฒน์ อธิษฐาน เลขที่ 5012 นายพิเชษฐ์ อธิษฐาน เลขที่ 40107	
ELECTRICAL ENGINEERS นายวิวัฒน์ อธิษฐาน เลขที่ 2580	
MECHANICAL ENGINEERS นายวิวัฒน์ อธิษฐาน เลขที่ 16525	
MECHANICAL ENGINEERS	
MECHANICAL ENGINEERS นายวิวัฒน์ อธิษฐาน นายพิเชษฐ์ อธิษฐาน นายสุวิทย์ อธิษฐาน	

PROJECT :
งานก่อสร้างอาคารสำหรับอุปกรณ์ 3D Simulator
ท่าอากาศยานสุวรรณภูมิ
จังหวัดสมุทรปราการ

DRAWING :
แบบขยายประตู-หน้าต่าง 1.

NO.	DATE	BY	REVISION
DESIGNED BY นายสุวิทย์ อธิษฐาน	DATE: 22/30		
CHECKED BY นายวิวัฒน์ อธิษฐาน			
APPROVED BY นายสุวิทย์ อธิษฐาน			
RELEASE			

ประตูบานเปิดเดี่ยว หมายเลข 1.		ประตูบานเปิดเดี่ยว หมายเลข 2.		ประตูบานเปิดคู่ หมายเลข 3.		ประตูบานเลื่อนเดี่ยวอัตโนมัติ หมายเลข 4.	
<p>เสาเอ็น และคานทับหลัง</p>		<p>เสาเอ็น และคานทับหลัง</p>		<p>เสาเอ็น และคานทับหลัง</p>			
วงกบ	ไฟเบอร์กลาสสีขาว	วงกบ	เหล็กทาสี	วงกบ	เหล็กทาสี	วงกบ	-
ตัวบาน	บานประตูไฟเบอร์กลาสสีขาว	ตัวบาน	เหล็กทาสี	ตัวบาน	เหล็กทาสี	ตัวบาน	แผ่นอะคริลิกใส หนา 10 มม.
โช๊คอัพประตู	แบบเปิดทางเดียว แขนตั้งค้ำง	ตัวบาน	เหล็กทาสี	ตัวบาน	เหล็กทาสี	บานเลื่อน	ระบบอัตโนมัติ พร้อมเซ็นเซอร์
บานพับ	Hafele สกลไทย, 555 หรือเทียบเท่า สแตนเลสชนิด ลูกปืนขนาด 4" x 3" 4 ตัว/1บาน	บานพับ	ตามผู้ผลิตบานประตู	บานพับ	ตามผู้ผลิตบานประตู		
มือจับ	Hafele SCHALAGE, สกลไทย หรือเทียบเท่า กุญแจ ลูกบิดชนิดก้านทนสภาพกดและออกไข้	มือจับ	มือจับชนิดก้านทนสภาพกดและออกไข้พร้อมระบบล็อก	มือจับ	มือจับชนิดก้านทนสภาพกดและออกไข้พร้อมระบบล็อก		

แบบขยายประตู-หน้าต่าง 1.
มาตราส่วน 1:50

ประตูบานเปิดเดี่ยว หมายเลข 5		ประตูบานเปิดเดี่ยว หมายเลข 6		ประตูบานเปิดคู่ หมายเลข 7		หน้าต่างหมายเลข 1.		หน้าต่างหมายเลข 2.	
ใช้คือประตู แบบเปิดทางเดียว แขนงตั้งค้าง		CURB ค.ส.ล.							
วงกบ	อลูมิเนียมสีเงิน	วงกบ		วงกบ	อลูมิเนียมสีเงิน	วงกบ	อลูมิเนียมสีเงิน	วงกบ	อลูมิเนียมสีเงิน
ตัวบาน	ประตูโครงไม้จริงปิดทับด้วยแผ่นไม้อัดติดกับแผ่น HPL	ตัวบาน	เหล็กทาสีไฟโพลีเอสเตอร์	ตัวบาน	ไม้อัดสีเทาเพื่อโชว์รูป พร้อมทาสี	ตัวบาน	กระจกนิรภัย	ตัวบาน	กระจกนิรภัย
บานพับ	Hafele สกลไทย , 555 หรือเทียบเท่า สแตนเลสชนิดดุกเป็นขนาด 4" x 3" 4 ตัว /1บาน	บานพับ	เหล็กติดตั้ง 2 ตัว/บาน	บานพับ	Hafele สกลไทย , 555 หรือเทียบเท่า สแตนเลสชนิดดุกเป็นขนาด 4" x 3" 2 ตัว /1บาน	บานพับ	ตามผู้ผลิตวงกบ	บานพับ	ตามผู้ผลิตวงกบ
มือจับ	มือจับชนิดก้านทนสภาพรดและออกไซด์ พร้อมระบบล็อค	มือจับ	ชนิดก้านทนสภาพรดและออกไซด์ ติดตั้งทั้ง 2 ด้านของชุดประตู	มือจับ	มือจับชนิดก้านทนสภาพรดและออกไซด์ พร้อมระบบล็อค	มือจับ	มือจับชนิดก้านทนเพื่อปลดล็อค	มือจับ	มือจับชนิดก้านทนเพื่อปลดล็อค

ประตูบานเฟี้ยว หมายเลข 8

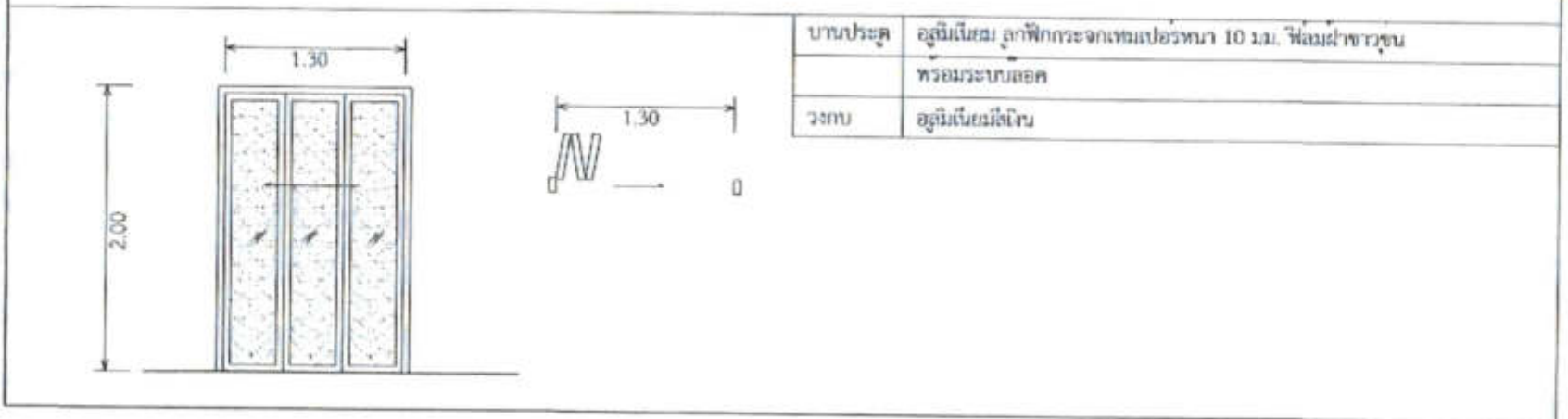

แบบขยายประตู-หน้าต่าง 2.
มาตราส่วน 1:50

บัณฑิตวิทยาลัย มหาวิทยาลัย สกลนคร
102 ซอยบุษย์ แขวงภูพาน
เขตบ้าน อุดมวิทยาสถ.
นคร สกลนคร
โทร. 295-9108

DESIGNER ARCHITECT'S OFFICES	ARCHITECT นายสุวิทย์ วัฒนคุณ อ.บ. 6356
ARCHITECTS	
LANDSCAPE DESIGNERS	
STRUCTURAL ENGINEER นายสุวิทย์ วัฒนคุณ อ.บ. 5012	
CONSTRUCTION ENGINEER นายสุวิทย์ วัฒนคุณ อ.บ. 40731	
ELECTRICAL ENGINEER นายสุวิทย์ วัฒนคุณ อ.บ. 2560	
Mechanical Engineer นายสุวิทย์ วัฒนคุณ อ.บ. 15325	
Sanitary Engineer	
SEALY ENGINEER นายสุวิทย์ วัฒนคุณ นายสุวิทย์ วัฒนคุณ นายสุวิทย์ วัฒนคุณ	

PROJECT :
งานก่อสร้างอาคารสำหรับศูนย์
3D Simulator
ท่าอากาศยานสุวรรณภูมิ
จังหวัดสมุทรปราการ

DRAWING :
แบบขยายประตู-หน้าต่าง 2.

NO.	REV.	DATE	DESCRIPTION

APPROVED BY นายสุวิทย์ วัฒนคุณ	DATE
CHECK BY นายสุวิทย์ วัฒนคุณ	
DATE 	
SCALE มาตราส่วน	1:50

A23/30

- P-1 ราวบันไดระฆัง 2 ไร่ยก พร้อมทางรองรับ
- P-2A ผนังกระเบื้องแกรนิตโต ขนาด 0.30 x 0.60 ม. สีขาวดำ รุ่น WR-63BY-200 หรือเทียบเท่า
- P-2C กระเบื้องโมเสก สีขาวดำ รุ่น M01-MC10-1 หรือเทียบเท่า
- P-3 พื้นปูกระเบื้องแกรนิตโต ขนาด 0.60 x 0.60 ม. สีขาวดำ รุ่น EDM-A665-055 หรือเทียบเท่า

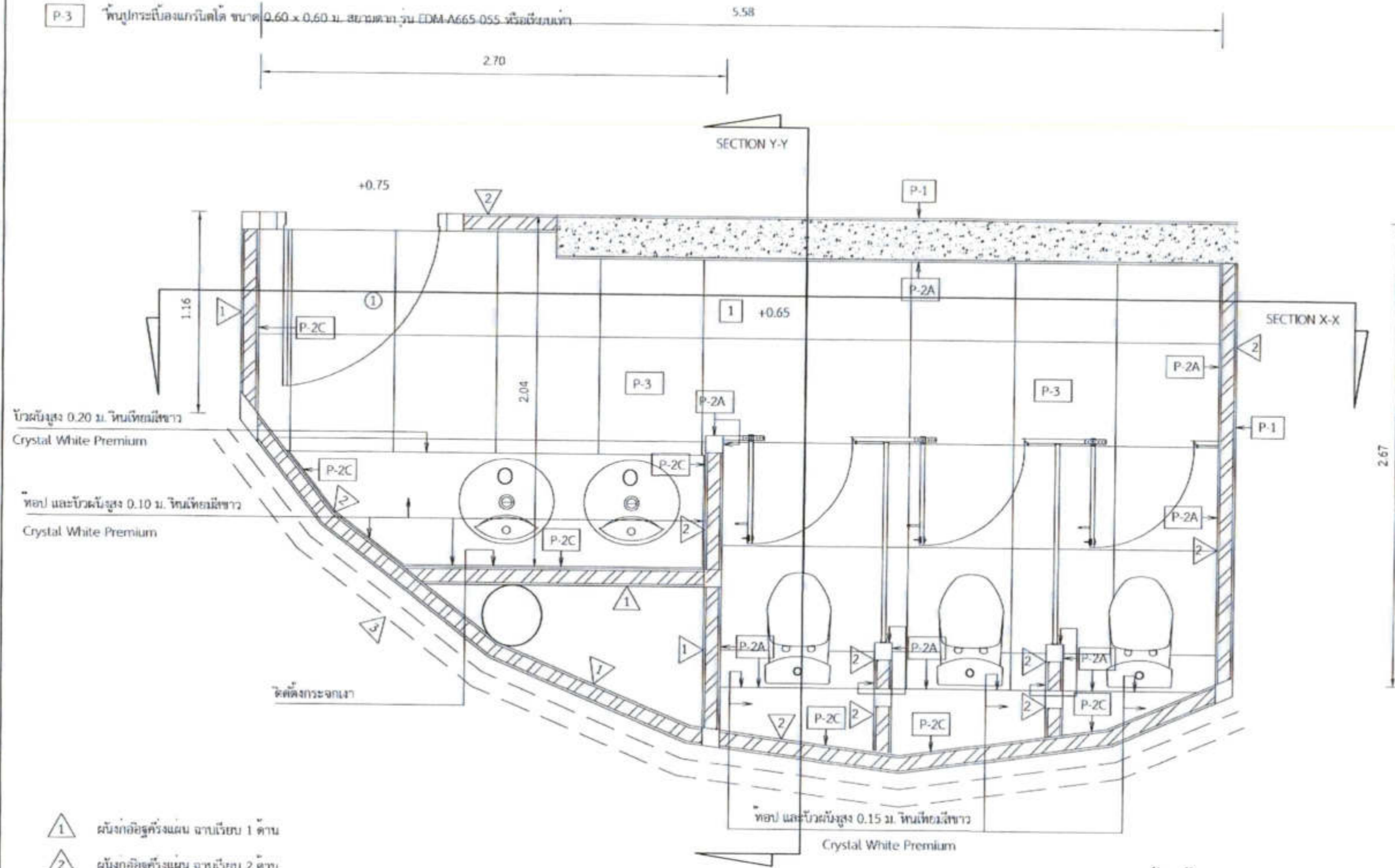

- ① ผนังก่ออิฐทึบผนัง ฉาบเรียบ 1 ด้าน
- ② ผนังก่ออิฐทึบผนัง ฉาบเรียบ 2 ด้าน
- ③ ผนังกรุผนังใยแก้ว c โครมอลูมิเนียม

แบบขยายห้องน้ำหญิง
มาตราส่วน 1:25



มหาวิทยาลัยจุฬาลงกรณ์มหาวิทยาลัย
101 ซอยเจริญนคร แขวงคลองเตย
เขตคลองเตย กรุงเทพมหานคร
โทร. 225 9108

REGISTERED ARCHITECT & ENGINEERS	REGISTERED NUMBER		
ADDRESS			
PROJECT NO. : งานก่อสร้างอาคารสำหรับรูปทรง 3D Simulator			
ARCHITECT : นายวิวัฒน์ วัฒนศิริ ๒๖๑๖๖๖			
LICENSED ARCHITECT :			
STRUCTURAL ENGINEER : นายวิวัฒน์ วัฒนศิริ ๒๖๑๖๖๖			
MECHANICAL ENGINEER : นายวิวัฒน์ วัฒนศิริ ๒๖๑๖๖๖			
SANITARY ENGINEER :			
GENERAL CONTRACTOR : นายวิวัฒน์ วัฒนศิริ ๒๖๑๖๖๖			
PROJECT :			
งานก่อสร้างอาคารสำหรับรูปทรง 3D Simulator			
อาคารพักอาศัยรวม			
จังหวัดสมุทรปราการ			
DRAWING :			
แบบขยายห้องน้ำหญิง			
NO.	DATE	BY	CHECKED BY
DATE	BY	DATE	BY
2024	วิวัฒน์	2024	วิวัฒน์
2024	วิวัฒน์	2024	วิวัฒน์
DATE		DATE	
2024		2024	
DATE		DATE	
2024		2024	
DATE		DATE	
2024		2024	
DATE		DATE	
2024		2024	

- P-1 ทาเอ็นน้ำอะคริลิก 2 เทอร์ พร้อมทาวอริงฟัน
- P-2A แผ่นกระเบื้องแกรนิตโต้ ขนาด 0.30 x 0.60 ม. สยามตาก รุ่น WR-63BY-Z00 หรือเทียบเท่า
- P-2C กระเบื้องโมเสค สยามตาก รุ่น M01-MC10-1 หรือเทียบเท่า
- P-3 พื้นปูกระเบื้องแกรนิตโต้ ขนาด 0.60 x 0.60 ม. สยามตาก รุ่น EDM-A665-055 หรือเทียบเท่า

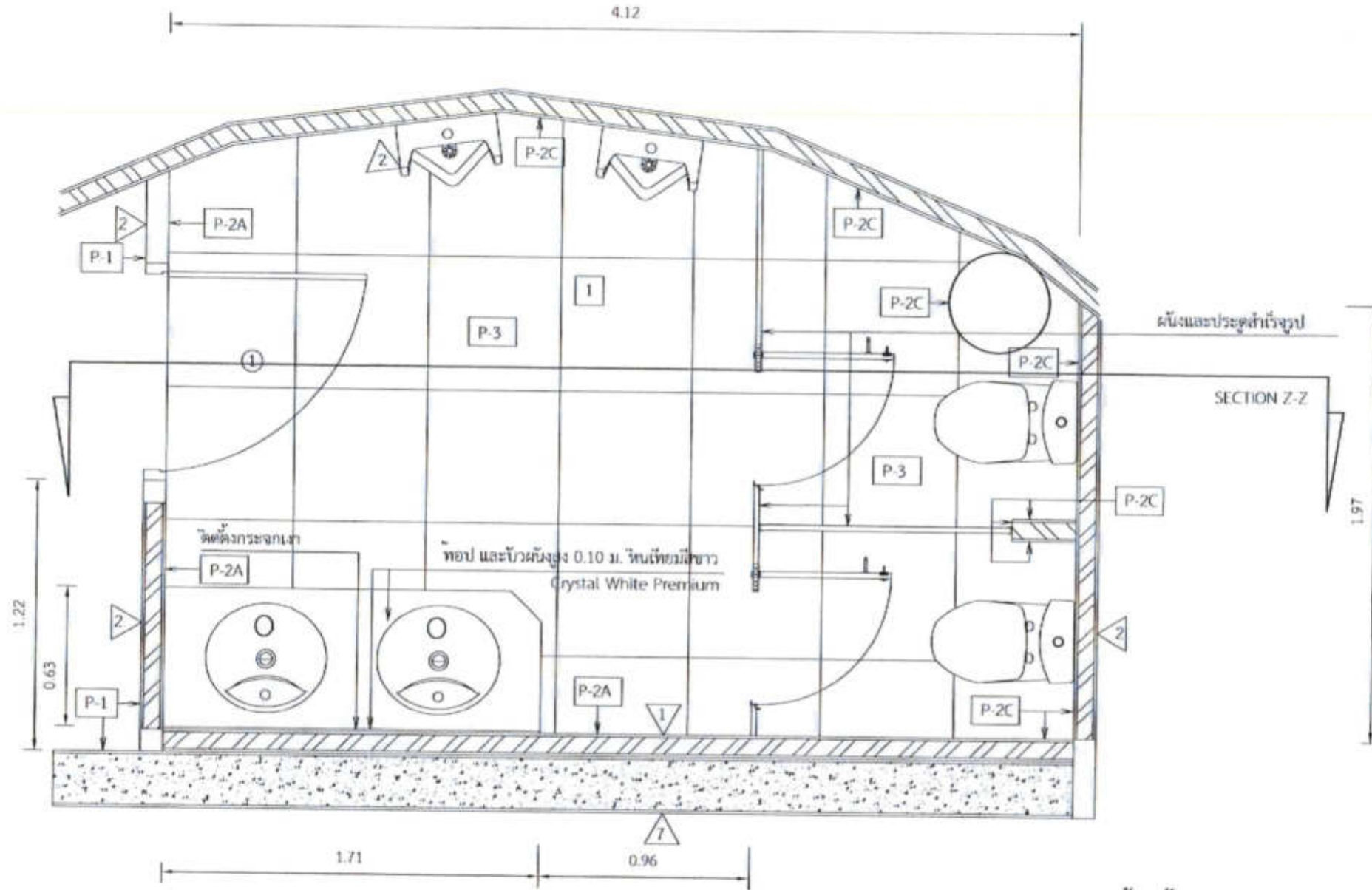

รายละเอียดอุปกรณ์

- โถส้วมแบบราบ มอก. 792-2554 ผลิตภัณฑ์ Cotto รุ่น C16817 ไข่ขาว พร้อมอุปกรณ์หรือเทียบเท่า
- มีกบิวัดชำระ มอก. 1497-2548 ผลิตภัณฑ์ COTTO รุ่น CT992K#CR(HM) พร้อมอุปกรณ์ประกอบ หรือเทียบเท่า
- ก๊อกเตี่ยววางกลางหน้าอัตโนมัติ (โซ่แบบเดือว์) ผลิตภัณฑ์ Cotto รุ่น CT532NAC หรือเทียบเท่า
- อ่างล้างหน้าฝังโต๊ะแคบเดือว์ ผลิตภัณฑ์ Cotto รุ่น C0171 มาส์โลว์ 65 หรือเทียบเท่า
- โถปัสสาวะชายแขนแบบโซ่เส้นเชือว์ ชนิดแบบเดือว์ผลิตภัณฑ์ Cotto C31237DC โดมินิกส์ หรือเทียบเท่า
- ผนังกันห้องน้ำสำเร็จรูปพร้อมที่แขวนผ้า, ที่ใส่กระดาษชำระผลิตภัณฑ์ Willy รุ่น WILLY 25 MF- Series51 หรือเทียบเท่า

แบบขยายห้องน้ำชาย

มาตราส่วน 1:25

- 1 ผนังกั้นห้องตั้งแผ่น ฉาบเรียบ 1 ด้าน
- 2 ผนังกั้นห้องตั้งแผ่น ฉาบเรียบ 2 ด้าน
- 3 ผนังอุดฉนวนกันความร้อน c โครงอุดฉนวน



ปณิธานของวิศวกรรมประเทศไทย
ETEC คณะวิศวกรรมฯ
สภาวิศวกร
เลขที่ 285-9138

REGISTERED ARCHITECTS & ENGINEERS	REGISTERED
PLANNERS	
ARCHITECTS	
LANDSCAPE DESIGNERS	
STRUCTURAL ENGINEERS	
ELECTRICAL ENGINEERS	
Mechanical Engineers	
SURVEY ENGINEERS	
GENETIC ENGINEERS	

PROJECT :
งานก่อสร้างอาคารสำหรับบุปรณ
3D Simulator
พหาคาศาศานสุวรรณภูมิ
จังหวัดสมุทรปราการ

DRAWING :
แบบขยายห้องน้ำชาย

NO.	REV.	DATE	DESCRIPTION

REVISION :

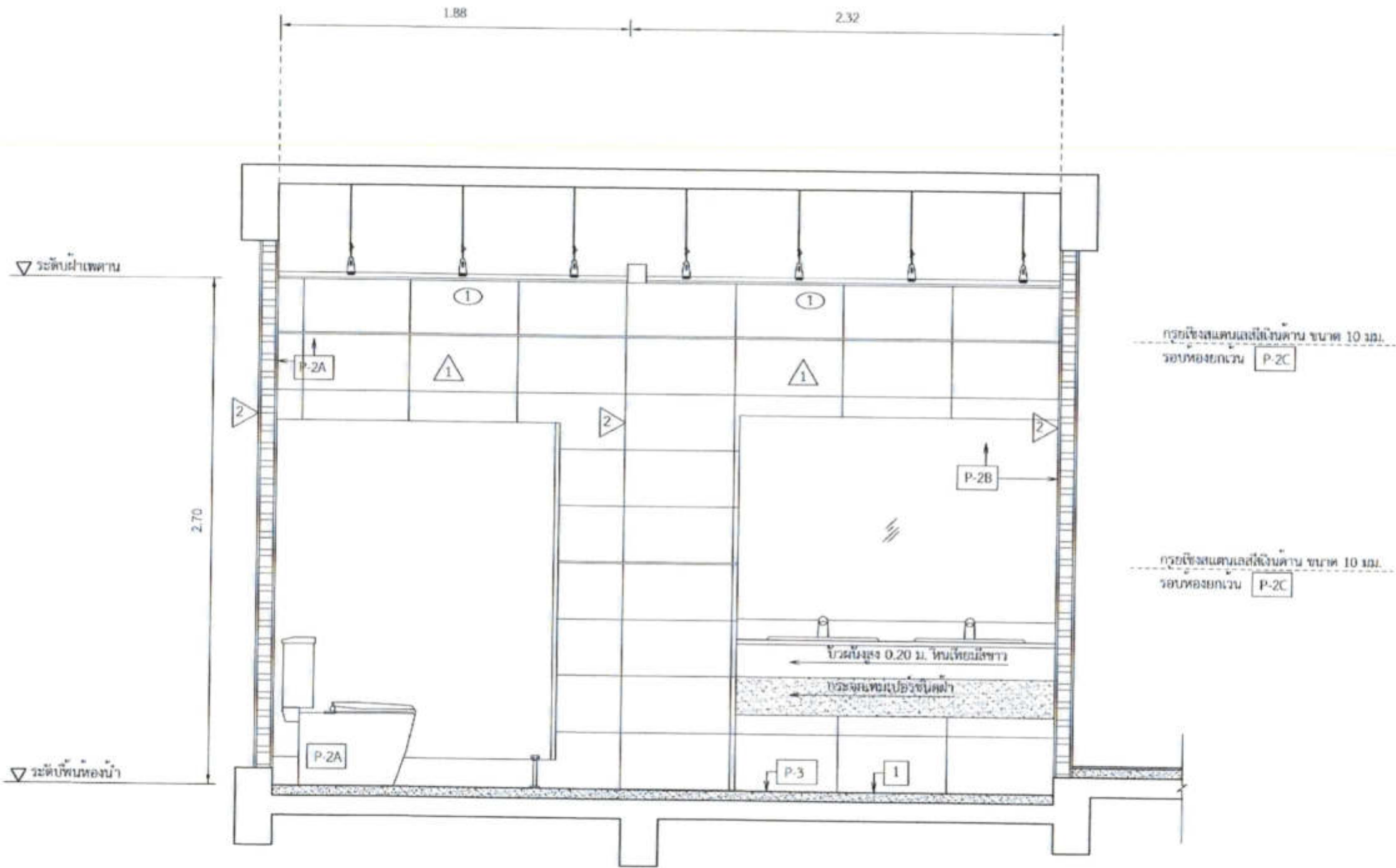

SECTION Z-Z

มาตราส่วน 1:25

หมายเหตุ - ใต้คันทันผนังและใต้เงาฝ้า ขนาด 10 ซม. ใหญ่ของผนัง



วิทยาลัยสถาปัตย์ศิลปากร จุฬาลงกรณ์มหาวิทยาลัย
คณะสถาปัตยกรรมศาสตร์
โทร. 255-9108

DESIGNER	ARCHITECT & ENGINEER
PROJECTS	
ARCHITECTS	สถาปนิก จิตติพร อิ่มสมบูรณ์
LANDSCAPE ARCHITECTS	
STRUCTURAL ENGINEER	วิศวกรโครงสร้าง อ.ดร. 5012
ELECTRICAL ENGINEER	วิศวกรไฟฟ้า อ.ดร. 4021
Mechanical Engineer	วิศวกรเครื่องกล อ.ดร. 2002
MECHANICAL ENGINEER	วิศวกรเครื่องกล อ.ดร. 1024
LABORATORY ENGINEER	
SEALY TECHNIK	ช่างเขียนแบบ
	ช่างเขียนแบบ
	สถาปนิก จิตติพร อิ่มสมบูรณ์

PROJECT :
งานก่อสร้างอาคารสำหรับศูนย์
3D Simulator
ท่าอากาศยานสุวรรณภูมิ
จังหวัดสมุทรปราการ

DRAWING :
SECTION Z-Z

NO.	DATE	BY	CHK/APP

DESIGNED BY	สถาปนิก จิตติพร อิ่มสมบูรณ์	CHECKED BY	A26/30
DRAWN BY	ช่างเขียนแบบ		
APPROVED BY	ศาสตราจารย์ ดร.จิตรกร อิ่มสมบูรณ์		
DATE			

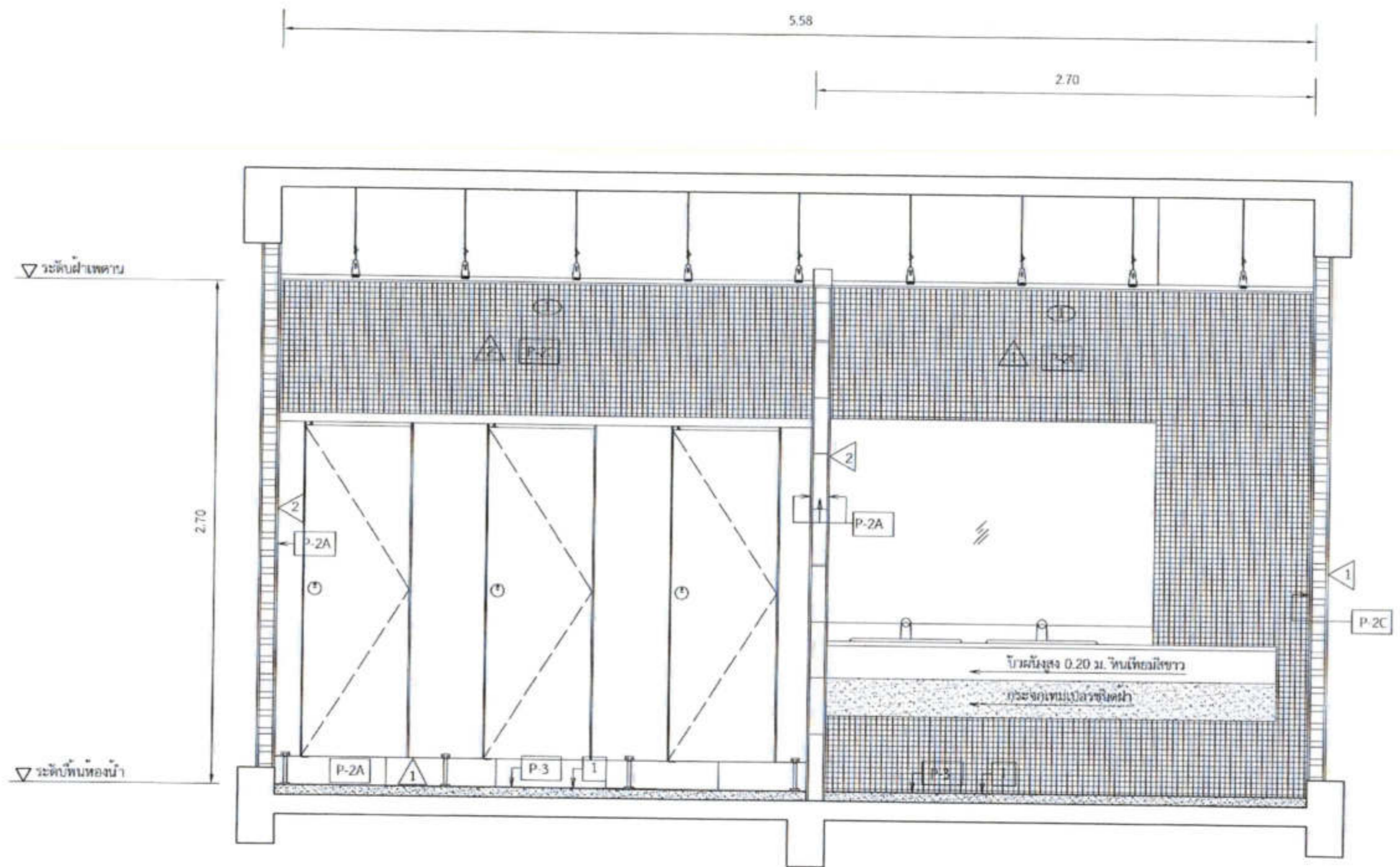

หมายเหตุ - ให้อัดค้ำวสตันเสถียรเงินค้ำน ขนาด 10 มม. ใต้อุ้งของผนัง



ภาควิชาสถาปัตยกรรมศาสตร์ จุฬาลงกรณ์มหาวิทยาลัย
 302 ซอยสุขุมวิท แขวงคลองเตย
 เขตวัฒนา กรุงเทพมหานคร
 โทร 265-9100

REGISTERED ARCHITECTS & ENGINEERS	REGISTERED NUMBER
PLANNERS	
ARCHITECTS	
LANDSCAPE DESIGNERS	
STRUCTURAL ENGINEERS	
ELECTRICAL ENGINEERS	
MEDICAL ENGINEERS	
SAFETY ENGINEERS	
ENVIRONMENTAL ENGINEERS	

PROJECT :
 งานก่อสร้างอาคารสำหรับอุปกรณ์
 3D Simulator
 ภาควิชาสถาปัตย์วิศวกรรม
 จังหวัดสมุทรปราการ

DRAWING :
 SECTION X-X

NO.	DATE	BY	DESCRIPTION

DESIGNED BY	DATE
CHECKED BY	DATE
APPROVED BY	DATE
FILE NAME	

A27/30



วิทยาลัยสถาปัตย์ศิลปกรรมศาสตร์ จุฬาลงกรณ์
 107 อาคารศูนย์ อนุรักษ์สถาปัตย์
 ภาควิชา สถาปัตย์ภายใน
 โทร. 285 9188

DESIGNER OR ARCHITECTS & ENGINEERS	NO. 107/2558
PLANNING	
ARCHITECTS	นายสุภัทธร วัฒนศิริกุล 0-2855356
LANDSCAPE ARCHITECTS	
STRUCTURAL ENGINEERS	นายอภิสิทธิ์ วัฒนศิริกุล 0-2855356
ELECTRICAL ENGINEERS	นายสุภัทธร วัฒนศิริกุล 0-2855356
MECHANICAL ENGINEERS	นายอภิสิทธิ์ วัฒนศิริกุล 0-2855356
SANITARY ENGINEERS	
ENVIRONMENTAL ENGINEERS	



SECTION Y-Y
 1:25

หมายเหตุ - ให้อัตตภาพผนังและฝ้าเพดาน ขนาด 10 ซม. ทั่วห้องของผนัง

PROJECT :
 งานก่อสร้างอาคารสำหรับอุปกรณ์
 3D Simulator
 ภาควิชาสถาปัตย์วิศวกรรม
 จังหวัดสมุทรปราการ

DRAWING :
 SECTION Y-Y

NO.	DATE	BY	SCALE
DESIGNED BY	DRAWN BY		
นายสุภัทธร วัฒนศิริกุล	นายอภิสิทธิ์ วัฒนศิริกุล		
CHECK BY	นายอภิสิทธิ์ วัฒนศิริกุล		
APPROVED BY	นายอภิสิทธิ์ วัฒนศิริกุล		
DATE	A28/30		

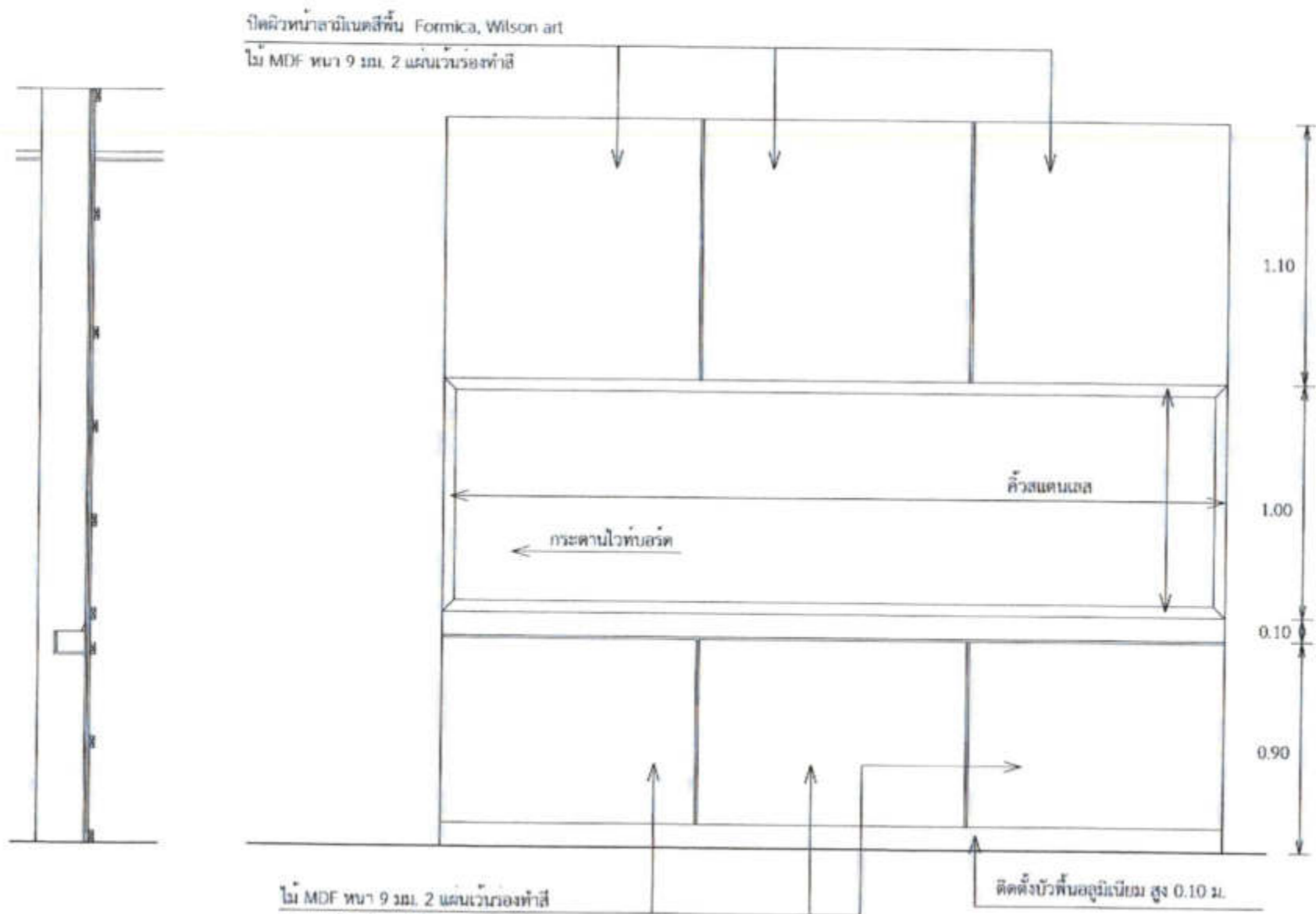

แบบขยาย B-1
หมายเหตุ 1:25

หมายเหตุ โครงสำหรับรถเฟอร์นิเจอร์ Built in ทั้งหมดใช้ โครงไม้ Joint ขนาด 17x43x2.50 ซม. ทากันปลวก



บัณฑิตวิทยาลัย มหาวิทยาลัยศิลปากร
102 ซอยราชบุรินทร์ แขวงถนนนครไชยศรี
เขตราชบุรี กรุงเทพมหานคร
โทร. 205 9108

REGISTERED ARCHITECTS & ENGINEERS	REGISTERED ARCHITECT
PLANNERS	
ARCHITECTS	
ARCHITECTS	
STRUCTURAL ENGINEERS	
ELECTRICAL ENGINEERS	
MEDICAL ENGINEERS	
SANITARY ENGINEERS	
MECHANICAL ENGINEERS	
MECHANICAL ENGINEERS	
MECHANICAL ENGINEERS	

PROJECT :
งานก่อสร้างอาคารสำหรับอุปกรณ์
3D Simulator
ทำอาคารเรียนสุวรรณภูมิ
จังหวัดสมุทรปราการ

DRAWING :
แบบขยาย B-1

DATE	SCALE	BY	CHECKED BY
DATE	SCALE	BY	CHECKED BY
DATE	SCALE	BY	CHECKED BY
DATE	SCALE	BY	CHECKED BY
DATE	SCALE	BY	CHECKED BY

A29/30

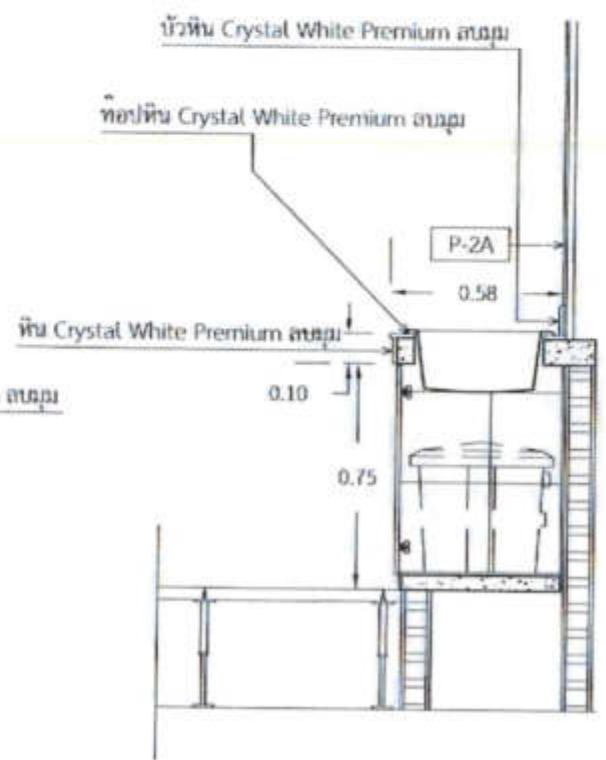
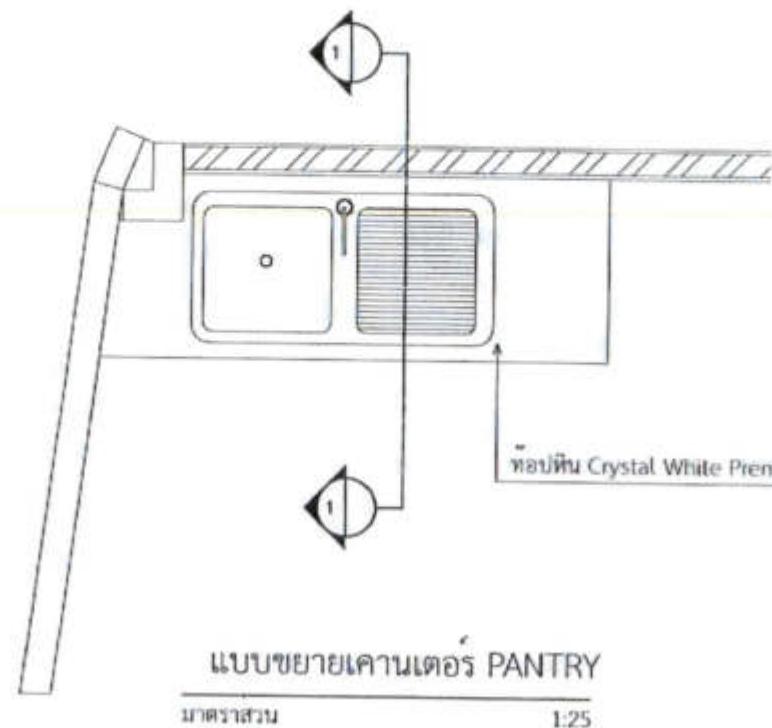

รูปตัด 1
มาตราส่วน 1:25

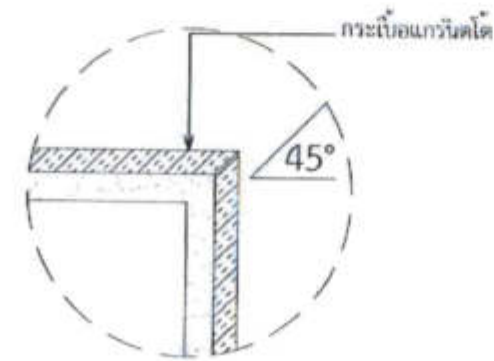

แบบขยายจกระเบื้อง
มาตราส่วน Not to Scale

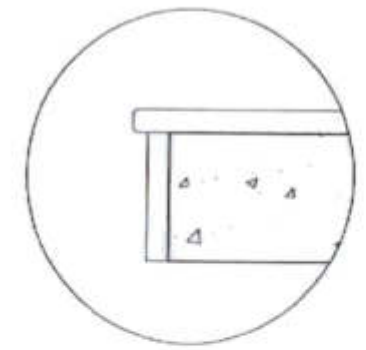
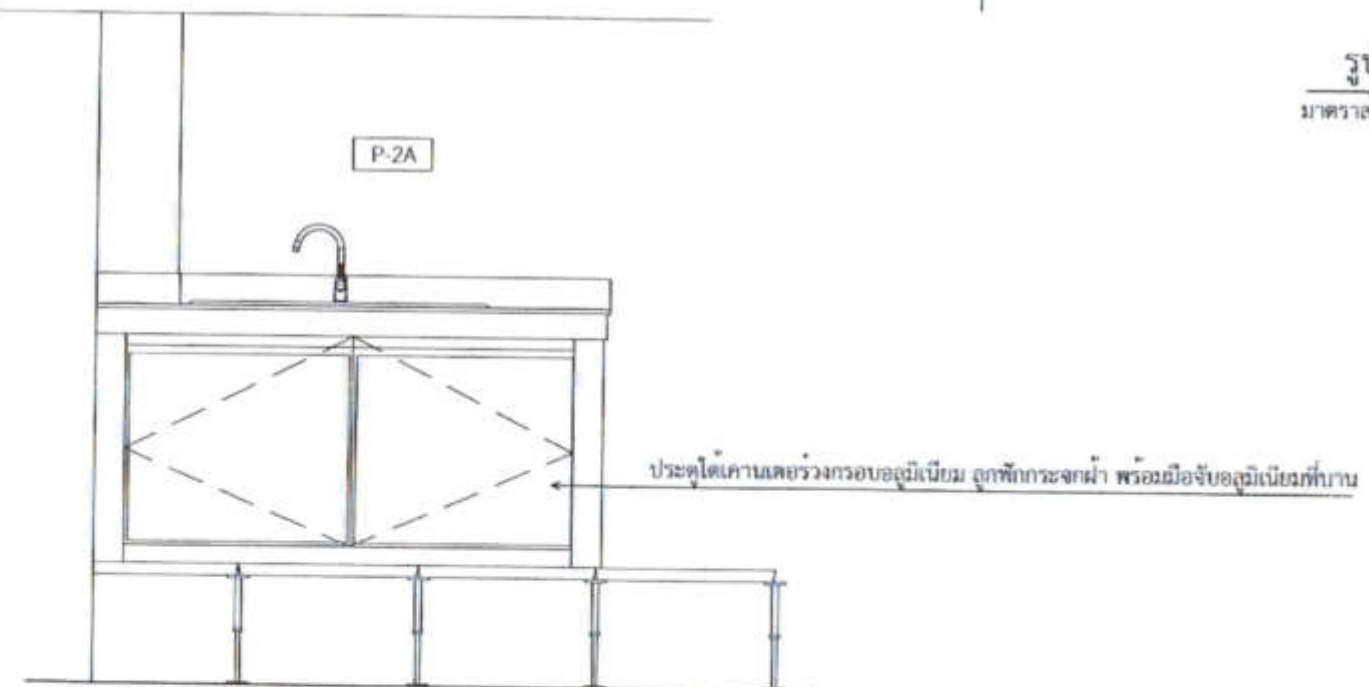

มาตราส่วน Not to Scale



สภาสถาปนิกไทย
107 ซอยสุขุมวิท แขวงคลองเตย
เขตวัฒนา กรุงเทพมหานคร
โทร. 205-9108

REGISTERED ARCHITECTS & CHARGED	APPROVED SIGNATURE
PLANNING	
ARCHITECTS นายภูธร วัฒนสุข น.ร. 6356	<i>[Signature]</i>
LANDSCAPE DESIGNERS	
STRUCTURAL ENGINEERS นายสุวิทย์ วัฒนสุข น.ร. 5012	<i>[Signature]</i>
MECHANICAL ENGINEERS นายวิวัฒน์ วัฒนสุข น.ร. 2689	<i>[Signature]</i>
MEDICAL ENGINEERS นายแพทย์ วัฒนสุข น.ร. 16104	<i>[Signature]</i>
SEWER ENGINEERS	
SOIL MECHANICAL ENGINEERS นายสุวิทย์ วัฒนสุข น.ร. 5012	<i>[Signature]</i>

PROJECT :
งานก่อสร้างอาคารสำหรับอุปกรณ์
3D Simulator
ท่าอากาศยานสุวรรณภูมิ
จังหวัดสมุทรปราการ

DRAWING :
แบบขยายอ่างล้างจาน

NO.	DATE	BY	REVISION
DESIGNED BY นายภูธร วัฒนสุข	CHECKED BY นายวิวัฒน์ วัฒนสุข	DATE 11/11/2565	SCALE A30/30
APPROVED BY นายสุวิทย์ วัฒนสุข			
FR. FINISH			



งานระบบไฟฟ้า และสื่อสาร งานก่อสร้างอาคารสำหรับอุปกรณ์ 3D Simulator
ท่าอากาศยานสุวรรณภูมิ จังหวัดสมุทรปราการ

เจ้าของโครงการ

บริษัทวิทยุการบินแห่งประเทศไทย จำกัด
102 ซอยงามดูพลี ทุ่งมหาเมฆ
สาทร กรุงเทพฯ 10120

ผู้ออกแบบ

กองแบบแผนและควบคุมการก่อสร้าง
102 ซอยงามดูพลี ทุ่งมหาเมฆ
สาทร กรุงเทพฯ 10120

DWG. NO		DISTRIBUTION
EE 01/ 27	01	LIST OF DRAWING
EE 02/ 27	02	สัญลักษณ์และเครื่องหมาย งานระบบไฟฟ้าและสื่อสาร
EE 03/ 27	03	SINGLE LINE DIAGRAM ระบบไฟฟ้า
EE 04/ 27	04	RISER DIAGRAM งานระบบไฟฟ้า
EE 05/ 27	05	RISER DIAGRAM FOR COMMUNICATION SYSTEM
EE 06/ 27	06	RISER DIAGRAM FOR LIGHTNING SYSTEM
EE 07/ 27	07	LOAD SCHEDULE LIST สำหรับชั้นที่ 1
EE 08/ 27	08	LOAD SCHEDULE LIST สำหรับชั้นที่ 2
EE 09/ 27	09	LOAD SCHEDULE LIST สำหรับชั้นที่ 3
EE 10/ 27	10	ผังแนวเดินสายเมนไฟฟ้า และสายสัญญาณภายนอก (ก่อนปรับปรุง)
EE 11/ 27	11	ผังแนวเดินสายเมนไฟฟ้า และสายสัญญาณภายนอก (หลังปรับปรุง)
EE 12/ 27	12	ผังบริเวณของงานระบบไฟฟ้าแสงสว่างรอบอาคาร
EE 13/ 27	13	แบบไฟฟ้าแสงสว่าง สำหรับชั้นที่ 1
EE 14/ 27	14	แบบเต้ารับไฟฟ้าและเต้ารับโทรศัพท์ สำหรับชั้นที่ 1
EE 15/ 27	15	แบบไฟฟ้าแสงสว่าง สำหรับชั้นที่ 2 และชั้นที่ 3
EE 16/ 27	16	แบบเต้ารับไฟฟ้าและเต้ารับโทรศัพท์ สำหรับชั้นที่ 2 และชั้นที่ 3
EE 17/ 27	17	แบบการต่อลงดินฝังพื้นใต้พื้นยก ชั้นที่ 2 และชั้นที่ 3
EE 18/ 27	18	แบบติดตั้ง CABLE TRAY ฝังพื้นใต้พื้นยก ชั้นที่ 2 และชั้นที่ 3
EE 19/ 27	19	ผังระบบต่อลงดินและระบบป้องกันฟ้าผ่า สำหรับชั้นที่ 1
EE 20/ 27	20	ผังระบบต่อลงดินและระบบป้องกันฟ้าผ่า สำหรับชั้นหลังคา
EE 21/ 27	21	SCHEMATIC DIAGRAM FOR FIRE ALARM SYSTEM
EE 22/ 27	22	FIRE ALARM SYSTEM สำหรับชั้นที่ 1
EE 23/ 27	23	FIRE ALARM SYSTEM สำหรับชั้นที่ 2 และชั้นที่ 3
EE 24/ 27	24	WIRE WAY DETAILS
EE 25/ 27	25	รายละเอียดงานระบบไฟฟ้า 1
EE 26/ 27	26	รายละเอียดงานระบบไฟฟ้า 2
EE 27/ 27	27	HAND HOLD CONCRETE

LIST OF DRAWING
มาตรฐาน NON



บริษัท วิศวกรที่ปรึกษาไทยพาณิชย์ จำกัด
102 ซอยสุขุมวิท ถนนสุขุมวิท
แขวงคลองเตย เขตคลองเตย กรุงเทพมหานคร
โทร. 285-9108

REGISTERED ARCHITECTS & ENGINEERS	AUTHORIZED SIGNATURE		
PLANNERS :			
ARCHITECTS นายภูวนันท์ นิ่มสมบูรณ์ 0-006556			
LANDSCAPE DESIGNERS			
STRUCTURAL ENGINEERS นายวิเชต นนทชัย 0-002751			
ELECTRICAL ENGINEERS นายธีรวัฒน์ นนทชัย 0-002680			
MECHANICAL ENGINEERS นายภูวนันท์ นิ่มสมบูรณ์ 0-006556			
SANITARY ENGINEERS			
SOIL MECHANICAL นายธีรวัฒน์ นนทชัย นายภูวนันท์ นิ่มสมบูรณ์ นายภูวนันท์ นิ่มสมบูรณ์			
PROJECT :			
	งานก่อสร้างอาคารสำหรับอุปกรณ์ 3D Simulator ท่าอากาศยานสุวรรณภูมิ จังหวัดสมุทรปราการ		
DRAWING :			
	LIST OF DRAWING		
NO	DATE	BY	DESCRIPTION
DATE OF ISSUE BY	DATE OF ISSUE BY		
นายภูวนันท์ นิ่มสมบูรณ์	นายธีรวัฒน์ นนทชัย		EE 01/27
DATE OF ISSUE BY	DATE OF ISSUE BY		
นายภูวนันท์ นิ่มสมบูรณ์	นายธีรวัฒน์ นนทชัย		01
FILENAME :			

SYMBOL	ELECTRICAL SYSTEM SYMBOLS
	HIGH VOLTAGE DROP-OUT 100 A. WITH HV. FUSE (AMP. USE FOLLOW STANDARD)
	LIGHTNING ARRESTOR FOR DISCHARGE CURRENT ไม่ต่ำกว่า 5 KA., (KV. USE FOLLOW STANDARD)
	TRANSFORMER NATURALLY COOLED OIL. IMMERSED OUTDOOR MOUNTING
	GENERATOR STAND BY, 0.8 PF. (LAGGING)
	AUTOMATIC TRANSFER SWITCH (ATS.)
	CIRCUIT BREAKER (MANUAL), DRAW OUT TYPE CIRCUIT BREAKER
	LOW VOLTAGE CIRCUIT BREAKER
	INSTRUMENT POTENTIAL TRANSFORMER OR CURRENT TRANSFORMER CLASS 0.5 OR BETTER
	LOW VOLTAGE OR CONTROL FUSE WITH FUSE BASE
	PILOT LAMP
	VOLT - AMP SELECTOR SWITCH
	VOLT SELECTOR SWITCH, AMP SELECTOR SWITCH
	FREQUENCY METER
	POWER FACTOR METER
	OVERVOLTAGE RELAY
	UNDERVOLTAGE RELAY
	GROUND BAR
	GROUND ROD
	DIGITAL METER V, A, KW., KV., KVAR., KVA., HZ., PF.
	VOLTMETER OR AMMETER INSTRUMENT, ACCULACY CLASS 1.0 OR BETTER
	DISTRIBUTION BOARD
	PANEL BOARD
	PANEL BOARD FOR UPS. (ESSENTIAL LOAD)
	SAFETY SWITCH OR FUSE BREAK SWITCH
	สายไฟฟ้า เดินจากระดับหนึ่งขึ้นไปอีกระดับหนึ่ง (Up to)
	สายไฟฟ้าเดินจากระดับหนึ่งลงไปยังอีกระดับหนึ่ง (Down to)
	สายไฟฟ้า 2 เส้น ขนาด 2.5 sq.mm. ร้อยในท่อ dia. 1/2" ชนิด EMT. หรือตามระบุ สำหรับวงจรแสงสว่าง
	สายไฟฟ้าขนาด 4 sq.mm. (70 C) พร้อมสาย GROUND ขนาด 4.0 sq.mm. ร้อยในท่อ dia. 3/4" ชนิด EMT. หรือตามระบุ สำหรับวงจรเดินไฟฟ้า HOME RUN ไปยังตู้ PANEL BOARD P * x * วงจร * y *
	สายไฟฟ้า หรือสายโทรศัพท์เดินร้อยในท่อ ชนิดและขนาดตามที่ระบุ เดินแบบ UNDERGROUND

SYMBOL	ELECTRICAL SYSTEM SYMBOLS
	LIGHTING FIXTURE, FLU. 1 x 28 W., T5 แบบเบียดติดลอยบนเพดานหรือผนัง
	LIGHTING FIXTURE, FLU. 1 x 14 W., T5 แบบเบียดติดลอยบนเพดานหรือผนัง
	HALOGEN REFLECTOR LAMP, LED 1 x 5 W., ADJUST, ฉายทิศทางแนวลูกศร
	DOWN LIGHT dia. 5" COMPACT FLU. 1 X 20 W., E27, CELING TYPE หรือ LED LAMP ในแผ่นกระจกกันแสง
	DOWN LIGHT dia. 5" COMPACT FLUORESCENT 1 X 20 W., E27, CELING TYPE หรือ LED LAMP
	โคมไฟสนามติดตั้งบนหัวเสาพร้อมฐานคอนกรีตสูง 1 ม., COMPACT FLU. 1 x 20 W., E27 หรือ LED. LAMP
	SWITCH SINGLE POLE 16A. 250VAC. พร้อม COVER PLATE ติดตั้งสูงจากพื้น +1.20 เมตร หรือตามที่ระบุ
	ILLMINATED SWITCH SINGLE POLE (Neon Lamp) for Exhaust Fan 16A. 250VAC. พร้อม COVER PLATE
	WEATHERPROOF SWITCH SINGLE POLE 16A. 250VAC. พร้อม COVER PLATE ติดตั้งสูงจากพื้น +1.20 เมตร
	แผงสวิตช์รวม SP * x * 16A. 250VAC. พร้อม COVER PLATE ติดตั้งสูงจากพื้น +1.20 เมตร หรือตามที่ระบุ
	CIRCUIT BREAKER BOX ขนาด * x * POLE, * y * AT ติดตั้งสูงจากพื้น +1.20 เมตร
	RECEPTACLE 16A. 250VAC., DUPLEX WITH GROUNDING พร้อม COVER PLATE ติดตั้งสูงจากพื้น +0.30 ม.
	RECEPTACLE 16A. 250VAC., DUPLEX WITH SQUARE BOX (ติดตั้งได้ RAISED FLOOR)
	WEATHERPROOF RECEPTACLE 16A. 250VAC., DUPLEX พร้อม COVER PLATE ติดตั้งสูงจากพื้น +0.30 เมตร
	RECEPTACLE 16A. 250VAC., SINGLE FOR FAN พร้อม COVER PLATE ติดตั้งได้ฝ้าหรือสูงจากพื้น +0.30 ม.
	กล่องต่อสายโทรศัพท์ (TELEPHONE TERMINAL CABINET) TC * x * พร้อมขั้วต่อโทรศัพท์จำนวน * y * PAIRS
	TELEPHONE RECEPTACLE 4P. MODULAR JACK พร้อม COVER PLATE ติดตั้งสูงจากพื้น +0.30 ม.
	TELEPHONE RECEPTACLE 4P. MODULAR JACK WITH SQUARE BOX (ติดตั้งได้ RAISED FLOOR)
	BARE COPPER GROUNDING CONDUCTOR SURFACE MOUNTED
	BARE COPPER GROUNDING CONDUCTOR RECESS MOUNTED
	EXOTHERMIC CONNECTION, จุดเชื่อมแบบ EXOTHERMIC
	COPPER CLAD STEEL GROUND ROD dia. 16 mm., 3,000 mm. LONG
	COPPER CLAD STEEL GROUND ROD dia. 16 mm., 3,000 mm. LONG, WITH CONCRETE GROUND PIT
	GROUND CONNECTION BOX (SEE DETAIL)
	EMERGENCY LIGHT HALOGEN LAMP 2x35 W. 220VAC., ติดบนผนังต่ำกว่าเพดาน +0.30 เมตร หรือตามที่ระบุ
	HAND HOLE (กว้างxยาวxลึก) 0.90x0.90x0.90 เมตร จำนวนเส้นหมายถึงการฝังท่อ SLEEVE เพื่อเชื่อมภายนอก
	HAND HOLE (กว้างxยาวxลึก) 0.80x0.80x0.80 เมตร จำนวนเส้นหมายถึงการฝังท่อ SLEEVE เพื่อเชื่อมภายนอก

สัญลักษณ์และเครื่องหมาย งานระบบไฟฟ้าและสื่อสาร
มาตรฐาน NON



บริษัท วิศวกรที่ปรึกษาไทย อินเตอร์เนชั่นแนล จำกัด
102 ซอยสุขุมวิท ถนนสุขุมวิท
แขวงคลองเตย เขตคลองเตย กรุงเทพมหานคร
โทร 205 9108

REGISTERED ARCHITECTS/ENGINEERS	REGISTERED NUMBER		
PLANNERS			
ARCHITECTS นายสุวิทย์ เกียรติถาวร 2-005356			
LANDSCAPE DESIGNERS			
STRUCTURAL ENGINEERS นายพิเชษฐ์ เกียรติถาวร 02-0258			
ELECTRICAL ENGINEERS นายสุวิทย์ เกียรติถาวร 02-0258			
MECHANICAL ENGINEERS นายสุวิทย์ เกียรติถาวร 02-0258			
SENIARY ENGINEERS			
SENIOR ELECTRICAL ENGINEERS นายสุวิทย์ เกียรติถาวร 02-0258			
PROJECT :			
งานก่อสร้างอาคารสำหรับอุปกรณ์ 3D Simulator ทำอากาศยานสุวรรณภูมิ จังหวัดสมุทรปราการ			
DRAWING :			
สัญลักษณ์และเครื่องหมาย งานระบบไฟฟ้าและสื่อสาร			
NO.	REV.	BY	DATE
ISSUED BY นายสุวิทย์ เกียรติถาวร	CHECKED BY นายสุวิทย์ เกียรติถาวร	E.E. 02/27	
APPROVED BY นายสุวิทย์ เกียรติถาวร	02		
FILENAME			



บริษัท วิศวกรที่ปรึกษาและระบบไฟฟ้า จำกัด
 107 ซอยนาครศรีอยุธยา ถนนพหลโยธิน
 แขวงจตุจักร เขตจตุจักร กรุงเทพมหานคร
 โทร 285 9108

REGISTERED ARCHITECTS & ENGINEERS	REGISTERED ELECTRICAL ENGINEERS
PLANNERS	
ARCHITECTS	
LANDSCAPE ARCHITECTS	
STRUCTURAL ENGINEERS	
ELECTRICAL ENGINEERS	
MECHANICAL ENGINEERS	
MECHANICAL ENGINEERS	
MECHANICAL ENGINEERS	
MECHANICAL ENGINEERS	
MECHANICAL ENGINEERS	
MECHANICAL ENGINEERS	
MECHANICAL ENGINEERS	
MECHANICAL ENGINEERS	
MECHANICAL ENGINEERS	
MECHANICAL ENGINEERS	
MECHANICAL ENGINEERS	
MECHANICAL ENGINEERS	

จากอาคาร ATC. Complex
 (MDB.2 Feeder no. 1)

จากอาคาร ATC. Complex
 (MDB.2 Feeder no. 2)

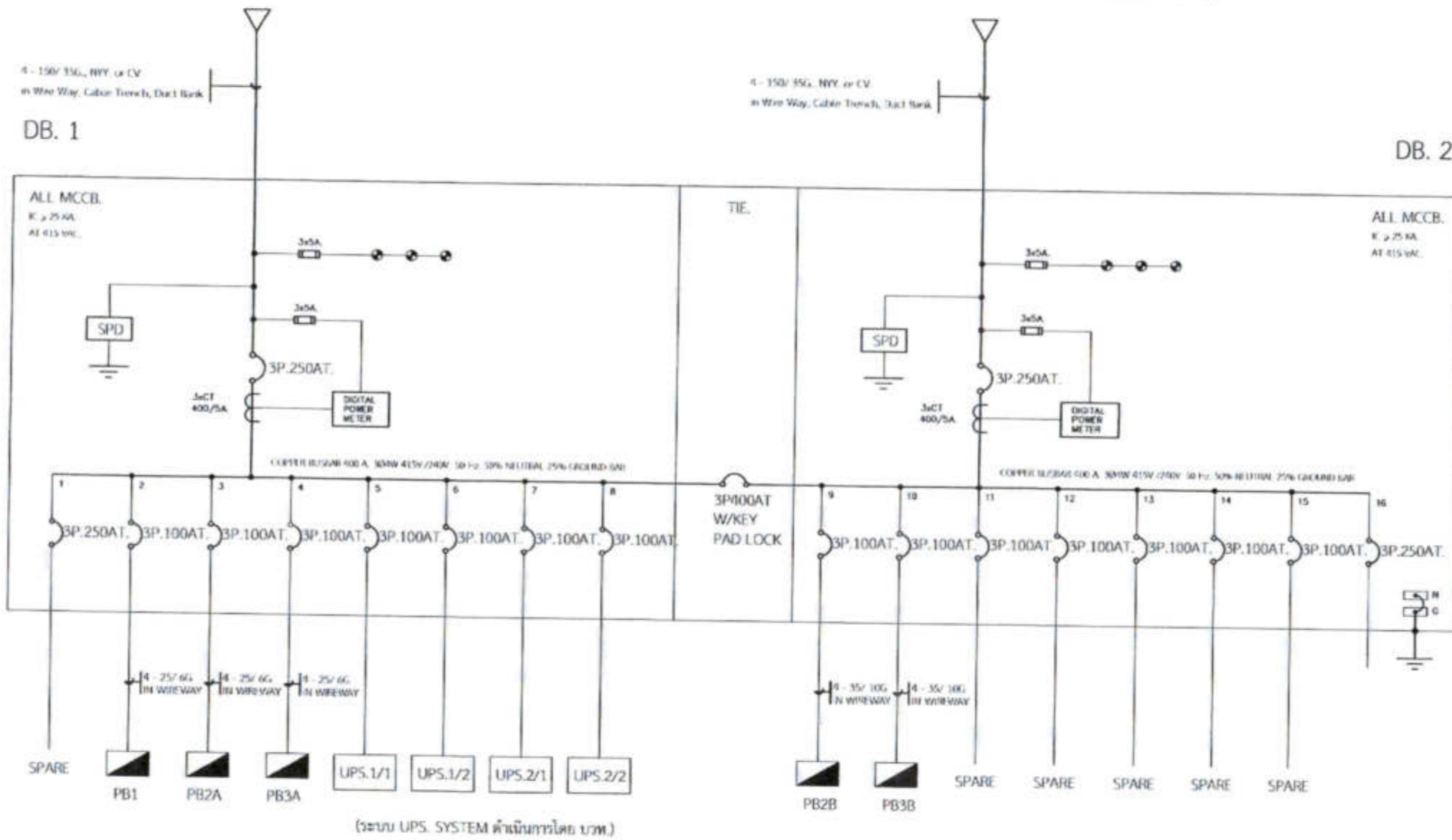

(ระบบ UPS. SYSTEM ดำเนินการโดย บ.ท.)

SINGLE LINE DIAGRAM งานระบบไฟฟ้า
 วิศวกรที่ปรึกษา
 NON

PROJECT :

งานก่อสร้างอาคารสำหรับศูนย์
 3D Simulator
 ทำอากาศยานสุวรรณภูมิ
 จังหวัดสมุทรปราการ

DRAWING :

SINGLE LINE DIAGRAM งานระบบไฟฟ้า

NO.	REV.	BY	REVISION
DATE: 03/27	DATE: 03/27		
03			
FILENAME			



วิทยาลัยเทคโนโลยีและสหวิทยาการ 2 ชั้น
 102 หมู่บ้านทุ่งใหม่ ถนนสายเอเชีย
 อำเภอเมือง จังหวัดมหาสารคาม
 โทร. 265-9138

REGISTERED ARCHITECT'S SIGNATURE	REGISTERED ARCHITECT
PLANNED	
ARCHITECTS นายสุวิทย์ นิ่มน้อย น.ร. 402/31	
LANDSCAPE DESIGNER	
STRUCTURAL ENGINEER นายสุวิทย์ นิ่มน้อย น.ร. 402/31	
ELECTRICAL ENGINEER นายสุวิทย์ นิ่มน้อย น.ร. 2580	
MECHANICAL ENGINEER นายสุวิทย์ นิ่มน้อย น.ร. 15324	
SEALING ENGINEER	

SEALING TECHNICIAN นายสุวิทย์ นิ่มน้อย นายสุวิทย์ นิ่มน้อย นายสุวิทย์ นิ่มน้อย	
---	--

PROJECT :
 งานก่อสร้างอาคารสำหรับอุปกรณ์
 3D Simulator
 ทำอากาศยานสุวรรณภูมิ
 จังหวัดสมุทรปราการ

DRAWING :
 RISER DIAGRAM งานระบบไฟฟ้า

NO.	DATE	BY	REVISION

DESIGNED BY นายสุวิทย์ นิ่มน้อย	DRAWING NO. EE 04/27
CHECKED BY นายสุวิทย์ นิ่มน้อย	04
APPROVED BY นายสุวิทย์ นิ่มน้อย	
FILE NAME	

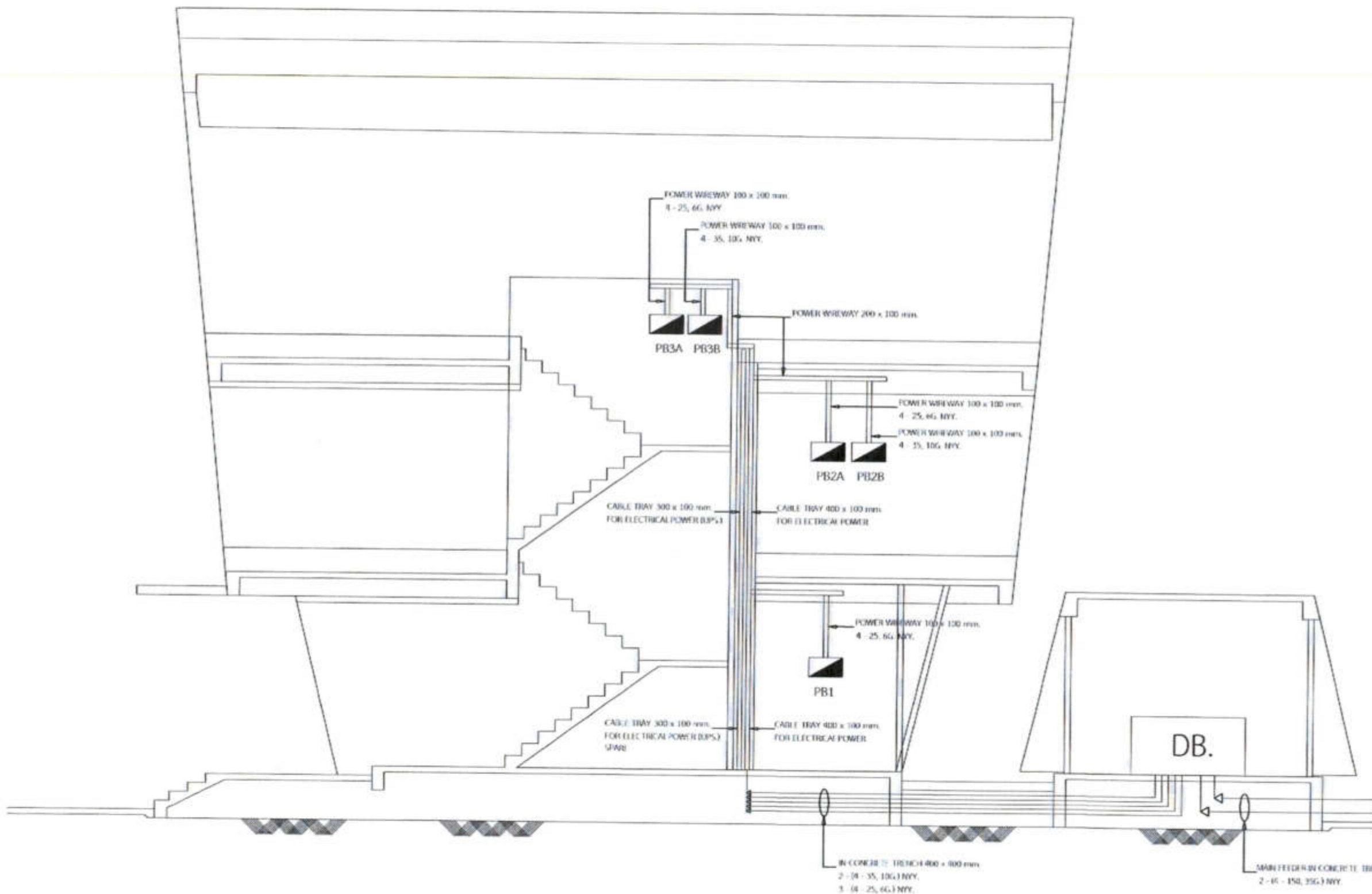

RISER DIAGRAM งานระบบไฟฟ้า
 รายการส่วน NON



บริษัท วิศวกรรมและสถาปัตย์ จำกัด
 102 หมู่ 4 ตำบล คลองเตย
 อำเภอ คลองเตย จังหวัด ภูเก็ต 83100
 โทร. 085-9108

REGISTERED ARCHITECTS & ENGINEERS	REGISTERED
PLANNERS	
ARCHITECTS	
LANDSCAPE ARCHITECTS	
STRUCTURAL ENGINEERS	
ELECTRICAL ENGINEERS	
MECHANICAL ENGINEERS	
SANITARY ENGINEERS	
ENVIRONMENTAL ENGINEERS	

PROJECT :
 งานก่อสร้างอาคารสำหรับอุปกรณ์
 3D Simulator
 ทำอากาศยานสุวรรณภูมิ
 จังหวัดสมุทรปราการ

DRAWING :
 RISER DIAGRAM FOR
 COMMUNICATION SYSTEM

NO.	DATE	BY	REVISION

DESIGNED BY	DATE	05/27
CHECKED BY		
APPROVED BY		
FILE NAME		05

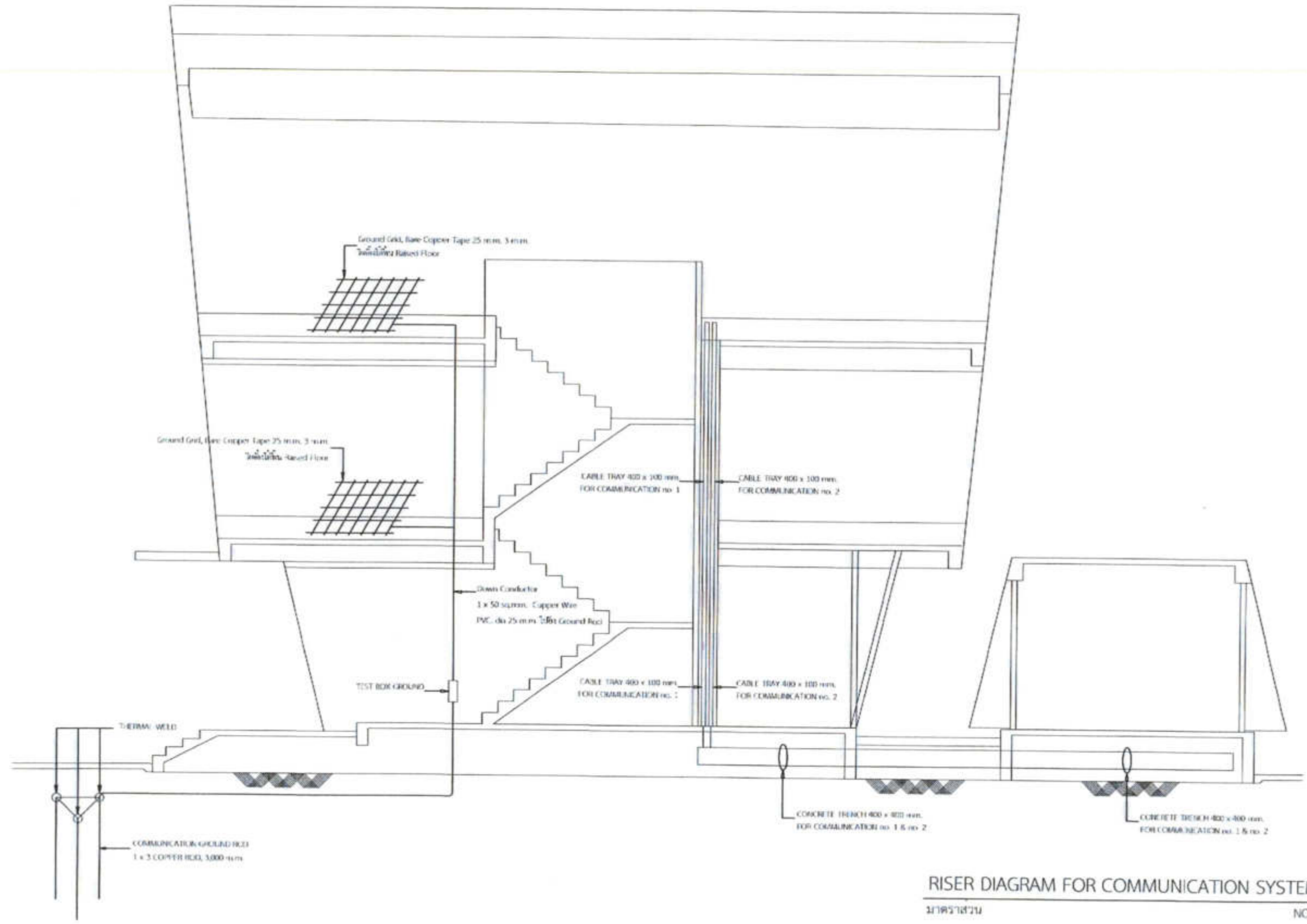

RISER DIAGRAM FOR COMMUNICATION SYSTEM
 11/05/2561 NON



บริษัท วิศวกรที่ปรึกษาและสถาปนิก จำกัด
 122 ซอยบางนาใต้ แขวงบางนา
 เขตบางนา กรุงเทพมหานคร 10760
 โทร 205-9128

REGISTER OF
 ARCHITECTS & ENGINEERS

ARCHITECTS :
 นายสุวิทย์ นิ่มนาค นว. 6556

STRUCTURAL ENGINEERS :
 นายวิวัฒน์ นิ่มนาค นว. 90231

ELECTRICAL ENGINEERS :
 นายสุวิทย์ นิ่มนาค นว. 2680

MECHANICAL ENGINEERS :
 นายสุวิทย์ นิ่มนาค นว. 16324

PROJECT :

งานก่อสร้างอาคารสำหรับอุปกรณ์
 3D Simulator
 ทำอากาศยานสุวรรณภูมิ
 จังหวัดสมุทรปราการ

DRAWING :
 RISER DIAGRAM FOR
 LIGHTNING SYSTEM

NO.	DATE	BY	REVISION

DRAWN BY นายสุวิทย์ นิ่มนาค	DATE EE 06/27
CHECK BY นายวิวัฒน์ นิ่มนาค	06
APPROVED BY นายสุวิทย์ นิ่มนาค	
FILENAME	

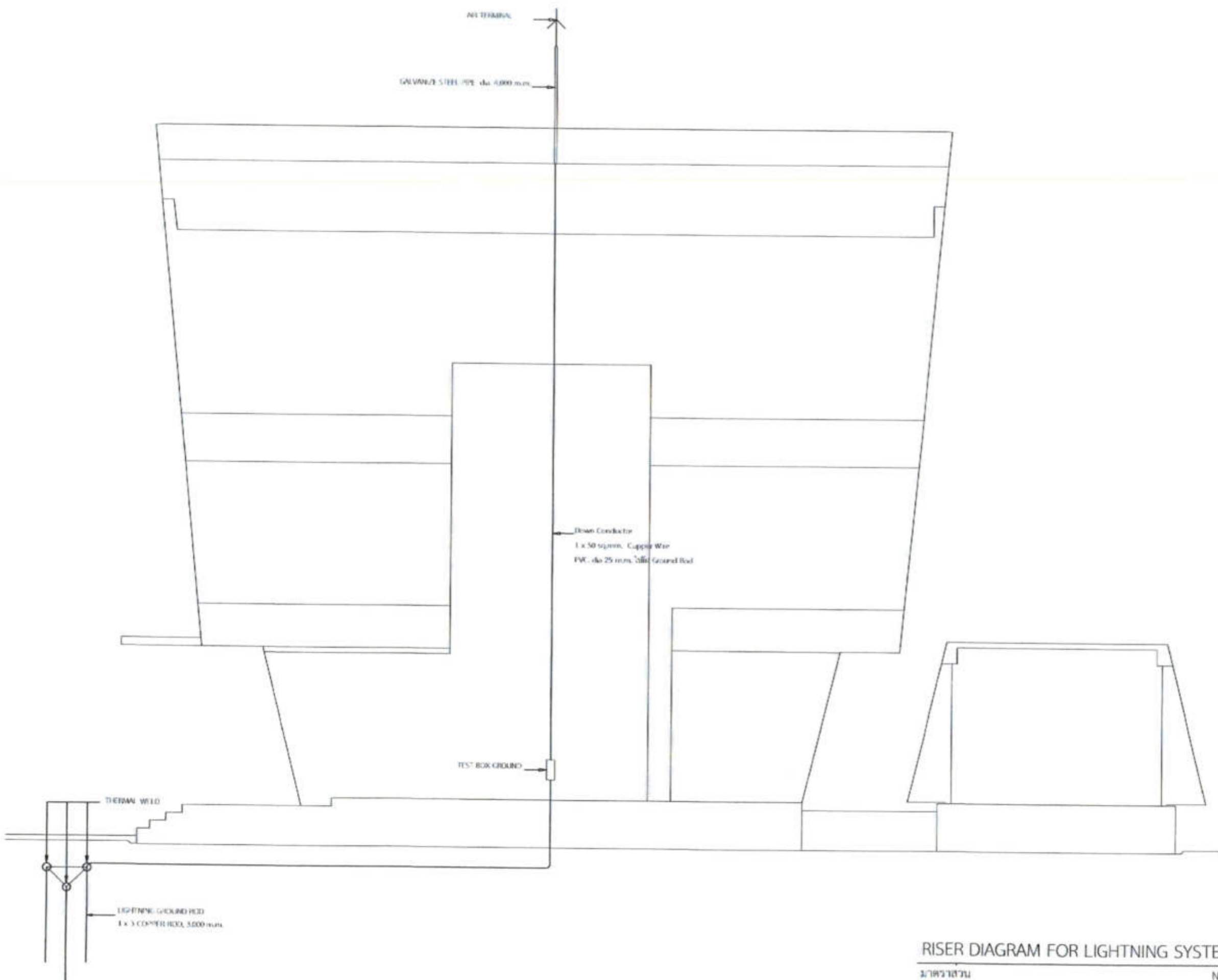

RISER DIAGRAM FOR LIGHTNING SYSTEM
 NON

200-415 V. PANEL BOARD LOAD CENTER													
PANEL NO. : PB1		<input type="checkbox"/> RECESS MOUNTING											
CAPACITY : 24 CIRC. 3 PHASE 4 WIRE		<input checked="" type="checkbox"/> SURFACE MOUNTING											
LOCATION : FIRM :													
CIR. NO.	DESCRIPTION	LOAD IN VA			CIRCUIT BREAKER				CONDUCTOR (mm ²)		CONDUIT (mm)		
		PHASE A	PHASE B	PHASE C	POLE	AT	AF	IC	SIZE	TYPE	SIZE	TYPE	
1	LIGHTING	350			1	16	50	10KA	2 - 2.5, 2.5 (G.I)	EC 01	15mm	EMT	
3	LIGHTING		300		1	16	50	10KA	2 - 2.5, 2.5 (G.I)	EC 01	15mm	EMT	
5	LIGHTING			120	1	16	50	10KA	2 - 2.5, 2.5 (G.I)	EC 01	15mm	EMT	
2	RECEPTACLE	720			1	20	50	10KA	2 - 4.0, 2.5 (G.I)	EC 01	15mm	EMT	
4	RECEPTACLE		540		1	20	50	10KA	2 - 4.0, 2.5 (G.I)	EC 01	15mm	EMT	
6	LIGHTING (Inward)			500	1	20	50	10KA	1 - 3 x 2.5	NYE	32mm	PVC	
7	RECEPTACLE (40A)	1,500			1	20	50	10KA	2 - 4.0, 2.5 (G.I)	EC 01	15mm	EMT	
9	RECEPTACLE (40A)		1,500		1	20	50	10KA	2 - 4.0, 2.5 (G.I)	EC 01	15mm	EMT	
11	RECEPTACLE			540	1	20	50	10KA	2 - 4.0, 2.5 (G.I)	EC 01	15mm	EMT	
8	AMP. no 1 (24,000 BTU/Hk)	2,550			1	20	50	10KA	2 - 4.0, 2.5 (G.I)	EC 01	15mm	EMT	
10	AMP. no 2 (24,000 BTU/Hk)		2,550		1	20	50	10KA	2 - 4.0, 2.5 (G.I)	EC 01	15mm	EMT	
12	LIGHTING			120	1	16	50	10KA	2 - 2.5, 2.5 (G.I)	EC 01	15mm	EMT	
13	WATER PUMP	500			1	16	50	10KA	2 - 2.5, 2.5 (G.I)	EC 01	15mm	EMT	
15	ตู้พลังงานสะสม		500		1	16	50	10KA					
17	SPARE			1,000	1	16	50	10KA					
14	SPARE	1,500			1	20	50	10KA					
16	SPARE		1,500		1	20	50	10KA					
18	SPARE			1,500	1	20	50	10KA					
19													
21													
23													
25													
22													
24													
MAIN CONNECTED TO OIL ROOM		7,100	6,810	9,600	MAIN CB :				MAIN CABLE :		MAIN CONDUIT :		
		18,510			3	63	100	10KA	4 - 2.5, 4 (G.I)	NYE	32 mm	EMT	

LOAD SCHEDULE LIST สำหรับชั้นที่ 1

มาตรฐาน non



บริษัท วิศวกรที่ปรึกษาและสถาปนิก จำกัด
102 ซอยประชาชื่น ถนนประชาชื่น
แขวงบางพลัด เขตบางพลัด กรุงเทพมหานคร
โทร. 285-9109

REGISTERED ARCHITECTS & ENGINEERS	REGISTERED MECHANICAL ENGINEERS
PLANNERS:	
ARCHITECTS นางสุวิมล สลักเหล็ก ม.ว.00186	
LANDSCAPE DESIGNERS:	
STRUCTURAL ENGINEERS นายอัษฎา มณีรัตน์ ม.ว.40231	
ELECTRICAL ENGINEERS นายสิริบุญมา สลักเหล็ก ม.ว.2689	
MECHANICAL ENGINEERS นายสุภากร วัฒนาวิทย์ ม.ว.16880	
SANITARY ENGINEERS นายอัษฎา มณีรัตน์ ม.ว.16324	
MONEY ENGINEERS นายสิริบุญมา สลักเหล็ก นายสุภากร วัฒนาวิทย์ นายสุวิมล สลักเหล็ก	

PROJECT :
งานก่อสร้างอาคารสำหรับศูนย์
3D Simulator
ท่าอากาศยานสุวรรณภูมิ
จังหวัดสมุทรปราการ

DRAWING :
LOAD SCHEDULE LIST สำหรับ
ชั้นที่ 1

NO.	REV.	BY	DATE/TIME
DRAWN BY นายสุภากร วัฒนาวิทย์		DATE/TIME 07/27	
CHECK BY นายสิริบุญมา สลักเหล็ก			
APPROVED BY นายสุวิมล สลักเหล็ก			
FILENAME		07	



บริษัท วิศวกรที่ปรึกษาและสถาปนิก จีทีพี
102 ซอยพหลโยธิน แขวงสามยุค
อำเภอเมือง กรุงเทพมหานคร
โทร. 285-9308

REGISTERED
ARCHITECTS & ENGINEERS
PLANNERS

ARCHITECTS
นางสุวิมล นิ่มน้อย โทร. 08-90956

STRUCTURAL ENGINEERS
นายสิทธิ เหมธรรม โทร. 08-9351

ELECTRICAL ENGINEERS
นายวิฑูรย์ นิ่มน้อย โทร. 2680

MECHANICAL ENGINEERS
นายคณิศร ชูธรรม โทร. 16324

MECHANICAL ENGINEERS
นายคณิศร ชูธรรม โทร. 16324

PROJECT :

งานก่อสร้างอาคารสำหรับอุปถัมภ์
3D Simulator
ทำอากาศยานสุวรรณภูมิ
จังหวัดสมุทรปราการ

DRAWING :
LOAD SCHEDULE LIST สำหรับ
ชั้นที่ 2

NO.	DATE	BY	DESCRIPTION

DATE: 08/27
08

240/415 V. PANEL BOARD LOAD CENTER												
PANEL NO. : #10A										<input type="checkbox"/> RECESS MOUNTING		
CAPACITY : 24 CKTS. 3 PHASE 4 WIRE										<input checked="" type="checkbox"/> SURFACE MOUNTING		
LOCATION : FORM :												
CIR. NO.	DESCRIPTION	LOAD IN VA			CIRCUIT BREAKER			CONDUCTOR (mm ²)		CONDUIT (mm)		
		PHASE A	PHASE B	PHASE C	POLE	AT	AF	IC	SIZE	TYPE	SIZE	TYPE
1	LIGHTING ชั้นที่ 2	480			1	16	50	10KA	2 - 2.5, 2.5 (G)	IEC 01	15mm	EMT
3	LIGHTING ชั้นที่ 2		270		1	16	50	10KA	2 - 2.5, 2.5 (G)	IEC 01	15mm	EMT
5	LIGHTING ชั้นที่ 2			510	1	16	50	10KA	2 - 2.5, 2.5 (G)	IEC 01	15mm	EMT
2	RECEPTACLE ชั้นที่ 2	720			1	20	50	10KA	2 - 4.0, 2.5 (G)	IEC 01	15mm	EMT
4	RECEPTACLE ชั้นที่ 2		540		1	20	50	10KA	2 - 4.0, 2.5 (G)	IEC 01	15mm	EMT
6	RECEPTACLE ชั้นที่ 2			1,080	1	20	50	10KA	2 - 4.0, 2.5 (G)	IEC 01	15mm	EMT
7	RECEPTACLE ชั้นที่ 2	540			1	20	50	10KA	2 - 4.0, 2.5 (G)	IEC 01	15mm	EMT
9	RECEPTACLE ชั้นที่ 2		540		1	20	50	10KA	2 - 4.0, 2.5 (G)	IEC 01	15mm	EMT
11	อุปกรณ์ NEMA			300	1	16	50	10KA	2 - 2.5, 2.5 (G)	IEC 01	15mm	EMT
8	SPACE	1,500			1	20	50	10KA				
10	SPACE		1,500		1	20	50	10KA				
12	SPACE			1,500	1	20	50	10KA				
13	SPACE	1,000			1	16	50	10KA				
15	SPACE		1,000		1	16	50	10KA				
17	SPACE			1,000	1	16	50	10KA				
14												
16												
18												
19												
21												
23												
25												
MAIN CONNECTED TO DB ROOM		3,240	2,850	3,510	MAIN CB :			MAIN CABLE :		MAIN CONDUIT :		
		9,600			3	63	100	10KA	4 - 25, 6 (G)	NYV	32 mm, EMT	

240/415 V. PANEL BOARD LOAD CENTER												
PANEL NO. : #02B										<input type="checkbox"/> RECESS MOUNTING		
CAPACITY : 24 CKTS. 3 PHASE 4 WIRE										<input checked="" type="checkbox"/> SURFACE MOUNTING		
LOCATION : FORM :												
CIR. NO.	DESCRIPTION	LOAD IN VA			CIRCUIT BREAKER			CONDUCTOR (mm ²)		CONDUIT (mm)		
		PHASE A	PHASE B	PHASE C	POLE	AT	AF	IC	SIZE	TYPE	SIZE	TYPE
1		1,380										
3	AIR no 1 (36,000 BTU/HR)		1,380		3	16	50	10KA	4 - 2.5, 2.5 (G)	IEC 01	15mm	EMT
5				1,380								
2		1,380										
4	AIR no 2 (36,000 BTU/HR)		1,380		3	16	50	10KA	4 - 2.5, 2.5 (G)	IEC 01	15mm	EMT
6				1,380								
7		1,380										
9	AIR no 3 (36,000 BTU/HR)		1,380		3	16	50	10KA	4 - 2.5, 2.5 (G)	IEC 01	15mm	EMT
11				1,380								
8		1,380										
10	AIR no 4 (36,000 BTU/HR)		1,380		3	16	50	10KA	4 - 2.5, 2.5 (G)	IEC 01	15mm	EMT
12				1,380								
13	SPACE	1,500										
15	SPACE		1,500		3	20	50	10KA				
17	SPACE			1,500								
14	SPACE	1,380										
16	SPACE		1,380		3	16	50	10KA				
18	SPACE			1,380								
19												
21												
23												
25												
MAIN CONNECTED TO DB ROOM		8,400	8,500	8,400	MAIN CB :			MAIN CABLE :		MAIN CONDUIT :		
		25,200			3	60	100	10KA	4 - 35, 10 (G)	NYV	40 mm, EMT	

LOAD SCHEDULE LIST สำหรับชั้นที่ 2
ภาคראส่วน non



วิทยาลัยเทคโนโลยีราชมงคลมหาสารคาม 3 ชั้น
 107 ถนนอุบลราชธานี ตำบลเมืองเก่า
 อำเภอเมืองมหาสารคาม จังหวัดมหาสารคาม
 โทร. 285-9128

REGISTERED ARCHITECTS & ENGINEERS

PLANNERS

ARCHITECTS

LANDSCAPE DESIGNERS

STRUCTURAL ENGINEERS

ELECTRICAL ENGINEERS

Mechanical ENGINEERS

SANITARY ENGINEERS

ENVIRONMENTAL ENGINEERS

PROJECT :

งานก่อสร้างอาคารสำหรับสุพรรณ
 3D Simulator
 ทำอากาศยานสุวรรณภูมิ
 จังหวัดสุพรรณบุรี

DRAWING :

LOAD SCHEDULE LIST สำหรับ
 ชั้นที่ 3

NO.	DATE	BY	DESCRIPTION

DATE: 09/27

09

FILENAME :

200/415 V. PANEL, ROW 1 LOAD CENTER													
PANEL NO. : 783A		<input type="checkbox"/> RECESS MOUNTING											
CAPACITY : 24 CKTS. 3 PHASE 4 WIRE		<input checked="" type="checkbox"/> SURFACE MOUNTING											
LOCATION : FORM :													
CKT. NO.	DESCRIPTION	LOAD IN VA			CIRCUIT BREAKER				CONDUCTOR (mm ²)		CONDUIT (mm)		
		PHASE A	PHASE B	PHASE C	POLE	AT	AF	IC	SIZE	TYPE	SIZE	TYPE	
1	LIGHTING 3	240			1	16	50	10KA	2 - 2.5, 2.5 (G)	EC 01	15mm	EMT	
3	LIGHTING 3		600		1	16	50	10KA	2 - 2.5, 2.5 (G)	EC 01	15mm	EMT	
5	LIGHTING 3			240	1	16	50	10KA	2 - 2.5, 2.5 (G)	EC 01	15mm	EMT	
2	RECEPTACLE 3	720			1	20	50	10KA	2 - 4.0, 2.5 (G)	EC 01	15mm	EMT	
4	RECEPTACLE 3		720		1	20	50	10KA	2 - 4.0, 2.5 (G)	EC 01	15mm	EMT	
6	RECEPTACLE 3			720	1	20	50	10KA	2 - 4.0, 2.5 (G)	EC 01	15mm	EMT	
7	SPARE	500			1	16	50	10KA	2 - 2.5, 2.5 (G)	EC 01	15mm	EMT	
9	SPARE		1,000		1	16	50	10KA					
11	SPARE			1,000	1	16	50	10KA					
8	SPARE	1,500			1	20	50	10KA					
10	SPARE		1,500		1	20	50	10KA					
12	SPARE			1,500	1	20	50	10KA					
13													
15													
17													
14													
16													
18													
19													
21													
23													
20													
22													
24													
MAIN CONNECTED TO DR. ROOM		2,960	3,820	3,460	MAIN CB :				MAIN CABLE :		MAIN CONDUIT :		
		10,240			3	63	100	10KA	4 - 25, 6 (G)	NYL	32 mm.	EMT	

200/415 V. PANEL, ROW 2 LOAD CENTER													
PANEL NO. : 783B		<input type="checkbox"/> RECESS MOUNTING											
CAPACITY : 24 CKTS. 3 PHASE 4 WIRE		<input checked="" type="checkbox"/> SURFACE MOUNTING											
LOCATION : FORM :													
CKT. NO.	DESCRIPTION	LOAD IN VA			CIRCUIT BREAKER				CONDUCTOR (mm ²)		CONDUIT (mm)		
		PHASE A	PHASE B	PHASE C	POLE	AT	AF	IC	SIZE	TYPE	SIZE	TYPE	
1		2,040											
3	AIR. no 1 (40,000 BTU/Hr.)		2,040		3	20	50	10KA	4 - 4.0, 2.5 (G)	EC 01	20mm	EMT	
5				2,040									
2		2,040											
4	AIR. no 2 (40,000 BTU/Hr.)		2,040		3	20	50	10KA	4 - 4.0, 2.5 (G)	EC 01	20mm	EMT	
6				2,040									
7		2,040											
9	AIR. no 3 (40,000 BTU/Hr.)		2,040		3	20	50	10KA	4 - 4.0, 2.5 (G)	EC 01	20mm	EMT	
11				2,040									
8		2,040											
10	AIR. no 4 (40,000 BTU/Hr.)		2,040		3	20	50	10KA	4 - 4.0, 2.5 (G)	EC 01	20mm	EMT	
12				2,040									
13		2,040											
15	AIR. no 5 (40,000 BTU/Hr.)		2,040		3	20	50	10KA	4 - 4.0, 2.5 (G)	EC 01	20mm	EMT	
17				2,040									
14	SPARE	2,040											
16	SPARE		2,040		3	20	50	10KA					
18	SPARE			2,040									
19	SPARE	1,500											
21	SPARE		1,500		3	16	50	10KA					
23	SPARE			1,500									
20													
22													
24													
MAIN CONNECTED TO DR. ROOM		9,780	9,780	9,780	MAIN CB :				MAIN CABLE :		MAIN CONDUIT :		
		29,340			3	80	100	10KA	4 - 35, 10 (G)	NYL	40 mm.	EMT	

LOAD SCHEDULE LIST สำหรับชั้นที่ 3
 ภาควิชาวิศวกรรมไฟฟ้า

non

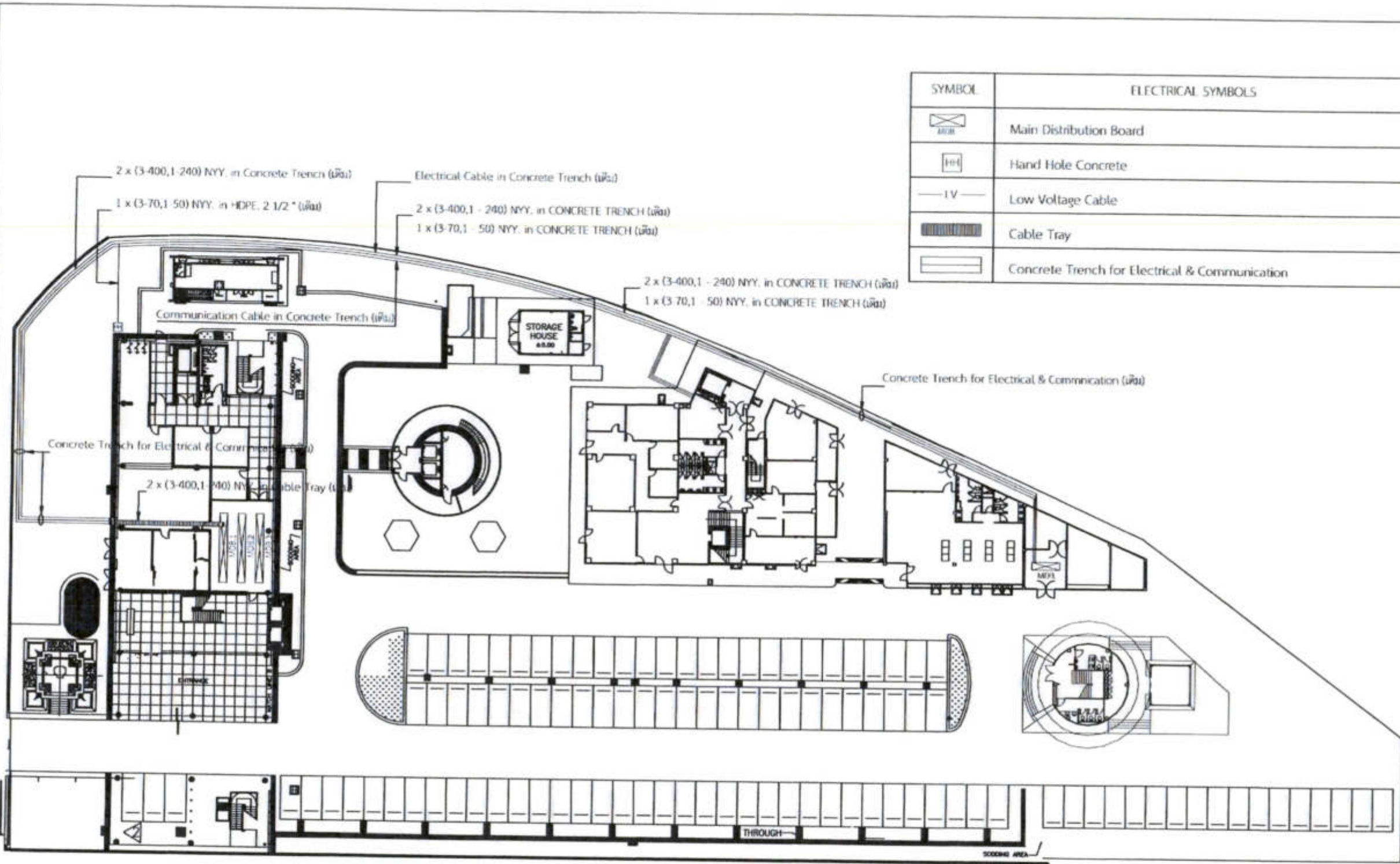

SYMBOL	ELECTRICAL SYMBOLS
	Main Distribution Board
	Hand Hole Concrete
	Low Voltage Cable
	Cable Tray
	Concrete Trench for Electrical & Communication

ผังแนวเดินสายเมนไฟฟ้า และสายสัญญาณภายนอก (ก่อนปรับปรุง)
 มาตรฐาน 1:500



วิทยาลัยราชภัฏบรจบุรี มหาวิทยาลัยราชภัฏบรจบุรี
 205-0108

REGISTERED ARCHITECTS & ENGINEERS	ARCHITECTS
PLANNERS	
ARCHITECTS	
LANDSCAPE DESIGNERS	
STRUCTURAL ENGINEERS	
ELECTRICAL ENGINEERS	
Mechanical ENGINEERS	
SANITARY ENGINEERS	
SENIOR TECHNICAL	

PROJECT :
 งานก่อสร้างอาคารสำหรับอุปกรณ์ 3D Simulator
 ทำอากาศยานสุวรรณภูมิ
 จังหวัดสมุทรปราการ

DRAWING :
 ผังแนวเดินสายเมนไฟฟ้าและสายสัญญาณภายนอก (ก่อนปรับปรุง)

NO.	DATE	BY	REVISION
DESIGNED BY	DATE		
CHECK BY	DATE		
APPROVED BY	DATE		
FILENAME			

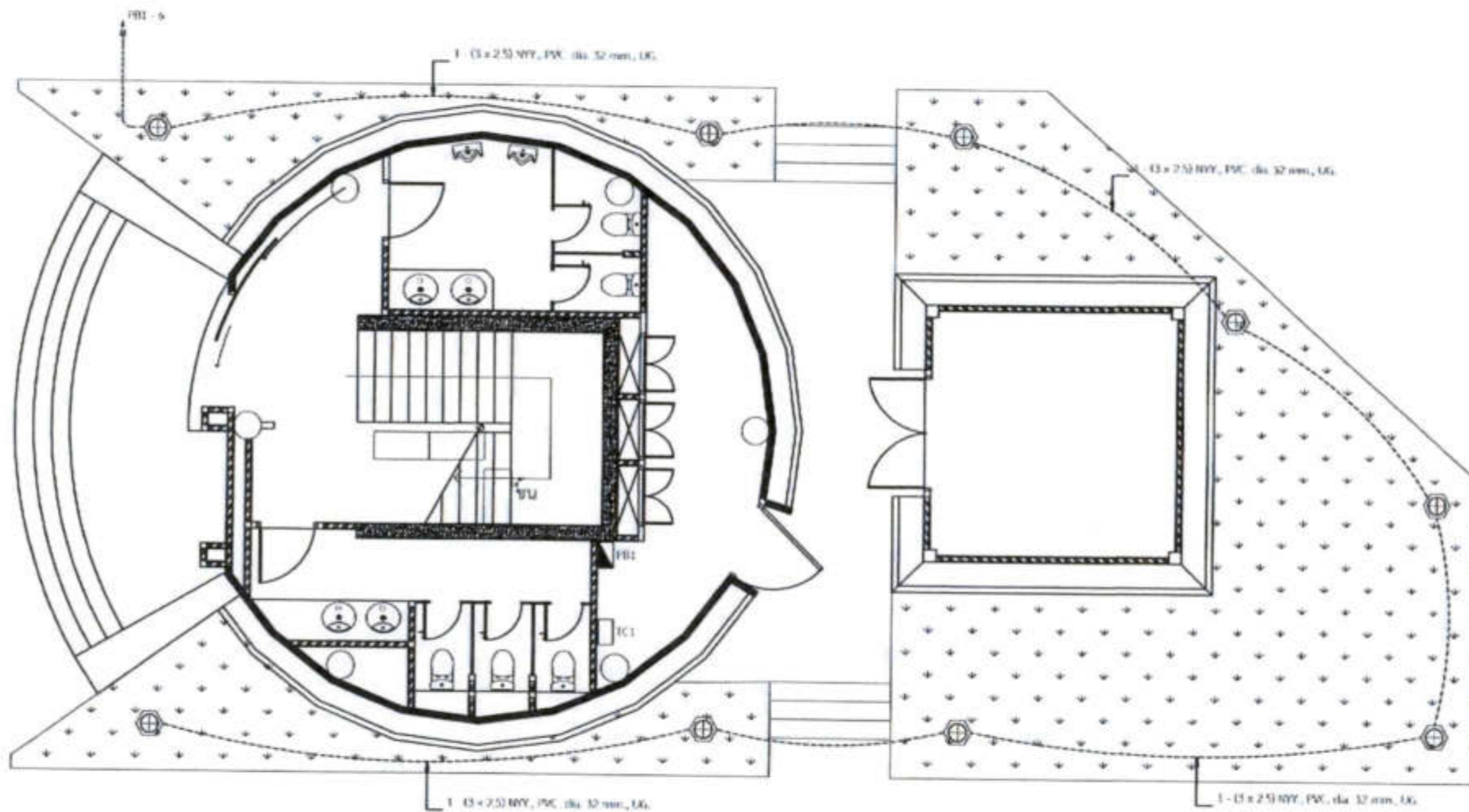

บริษัท วิศวกรที่ปรึกษาประเทศไทย จำกัด
 132 ซอยสุขุมวิท แขวงจตุจักร
 เขตจตุจักร กรุงเทพมหานคร
 โทร. 205-9108

RECEIVER ARCHITECTS & ENGINEERS	ผู้รับจ้าง สถาปนิก
CLASSICS	
ARCHITECTS	นายณัฐกร สว่างใส โทร. 6-6355
LANDSCAPE DESIGNERS	
STRUCTURAL ENGINEERS	นายประทีป สว่างใส โทร. 80231
ELECTRICAL ENGINEERS	นายสิริวัฒน์ สว่างใส โทร. 2680
MECHANICAL ENGINEERS	นายพจน์ ปิ่นประทีป โทร. 16328
SANITARY ENGINEERS	
SCHEMATIC DESIGNER	นายสิริวัฒน์ สว่างใส นายพจน์ ปิ่นประทีป นายณัฐกร สว่างใส

PROJECT :
 งานก่อสร้างอาคารสำหรับอุปกรณ์
 3D Simulator
 ท่าอากาศยานสุวรรณภูมิ
 จังหวัดสมุทรปราการ

DRAWING :
 ผังบริเวณของงานระบบไฟฟ้าแสงสว่าง
 รอบอาคาร

NO.	DATE	BY	DESCRIPTION

DESIGNED BY นายณัฐกร สว่างใส	DATE EE 12/27
CHECKED BY นายสิริวัฒน์ สว่างใส	12
APPROVED BY นายพจน์ ปิ่นประทีป	
FILENAME	

หมายเหตุ วงจรไฟฟ้าสำหรับไฟรอบอาคาร ให้ติดตั้งกล่องพร้อมสวิตช์เปิด และต่อผ่านสวิตช์ตั้งเวลา (Time Switch) 24 ชั่วโมง แรงดันไฟฟ้า 220 V.
 และรับกระแสไฟฟ้าได้ไม่น้อยกว่า 20 A. บริเวณห้องควบคุมระบบไฟฟ้า

ผังบริเวณของงานระบบไฟฟ้าแสงสว่างรอบอาคาร
 มาตรฐาน 100

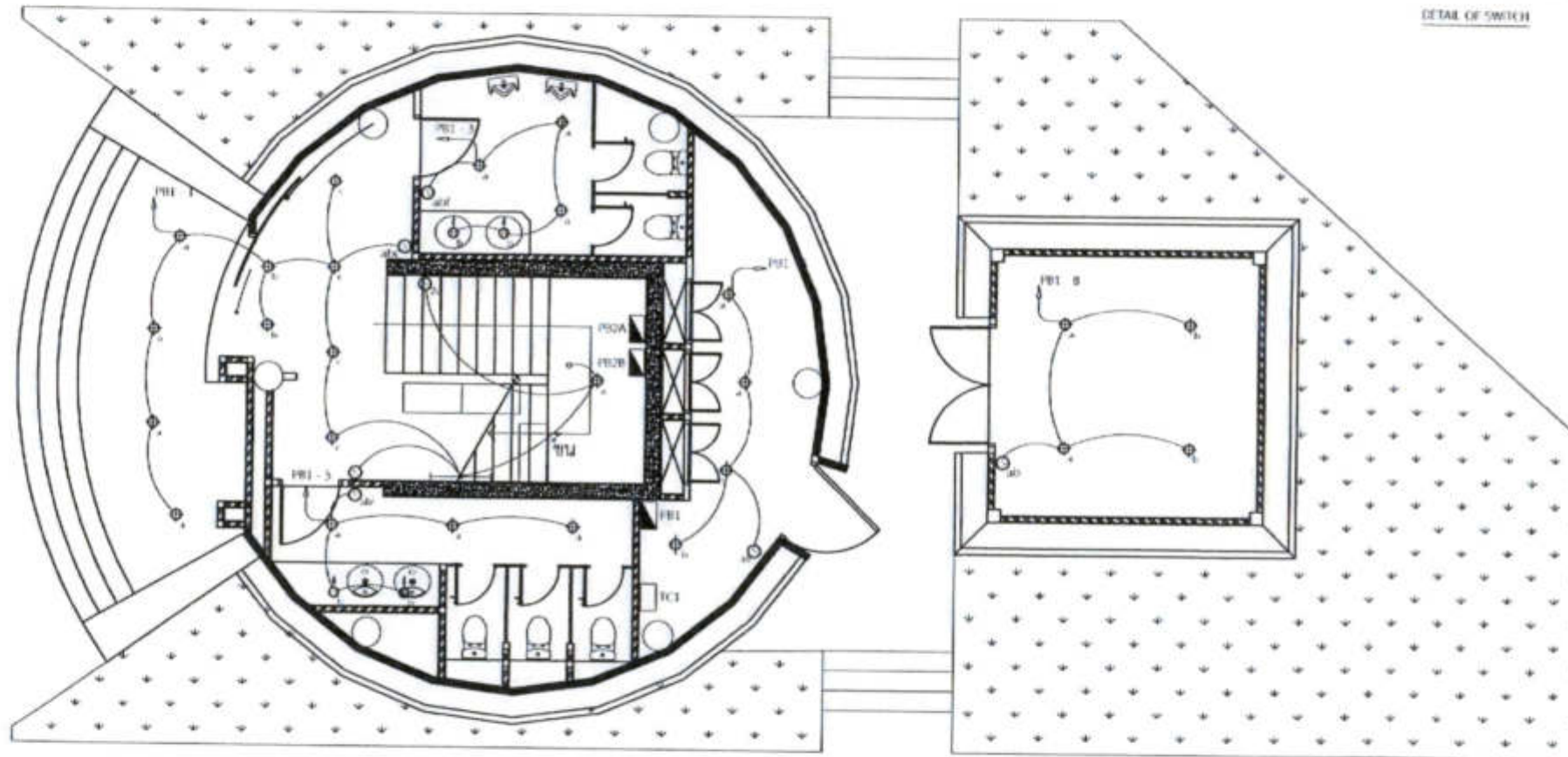

วิทยาลัยอาชีวศึกษาและเทคโนโลยี
102 ซอยเทศบาล ถนนพหลโยธิน
เขตจตุจักร กรุงเทพมหานคร
โทร. 295-9100

DESIGNER OF ARCHITECTS & ENGINEERS	NO. 255-9100
PLANNER	
ARCHITECTS นายสุวิทย์ สัมพันธ์ นร. 000356	<i>[Signature]</i>
LANDSCAPE DESIGNER	
STRUCTURAL ENGINEER นายวิเศษ นามวงศ์ นร. 00211	<i>[Signature]</i>
ELECTRICAL ENGINEER นายวิวัฒน์ สัมพันธ์ นร. 2680	<i>[Signature]</i>
Mechanical Engineer นายวิเศษ นามวงศ์ นร. 16326	<i>[Signature]</i>
SANITARY ENGINEER	
SEMPER TECHNICAL นายวิวัฒน์ สัมพันธ์ นายวิเศษ นามวงศ์ นายสุวิทย์ สัมพันธ์	<i>[Signature]</i>

PROJECT :
งานก่อสร้างอาคารสำหรับอุปกรณ์
3D Simulator
ท่าอากาศยานสุวรรณภูมิ
จังหวัดสมุทรปราการ

DRAWING :
แบบไฟฟ้าแสงสว่าง สำหรับชั้นที่ 1

NO.	REV.	DATE	BY	CHK.
PROJECT NO.	DATE			
นายวิวัฒน์ สัมพันธ์	EE 13/27			
นายวิเศษ นามวงศ์				
นายสุวิทย์ สัมพันธ์	13			
นายวิเศษ นามวงศ์				
นายวิวัฒน์ สัมพันธ์				
นายสุวิทย์ สัมพันธ์				

หมายเหตุ ตำแหน่งติดตั้งพัดลมบริเวณห้องน้ำชาย และหญิง ดูจากแบบของงานระบบปรับอากาศ

แบบไฟฟ้าแสงสว่าง สำหรับชั้นที่ 1
มาตราส่วน 100

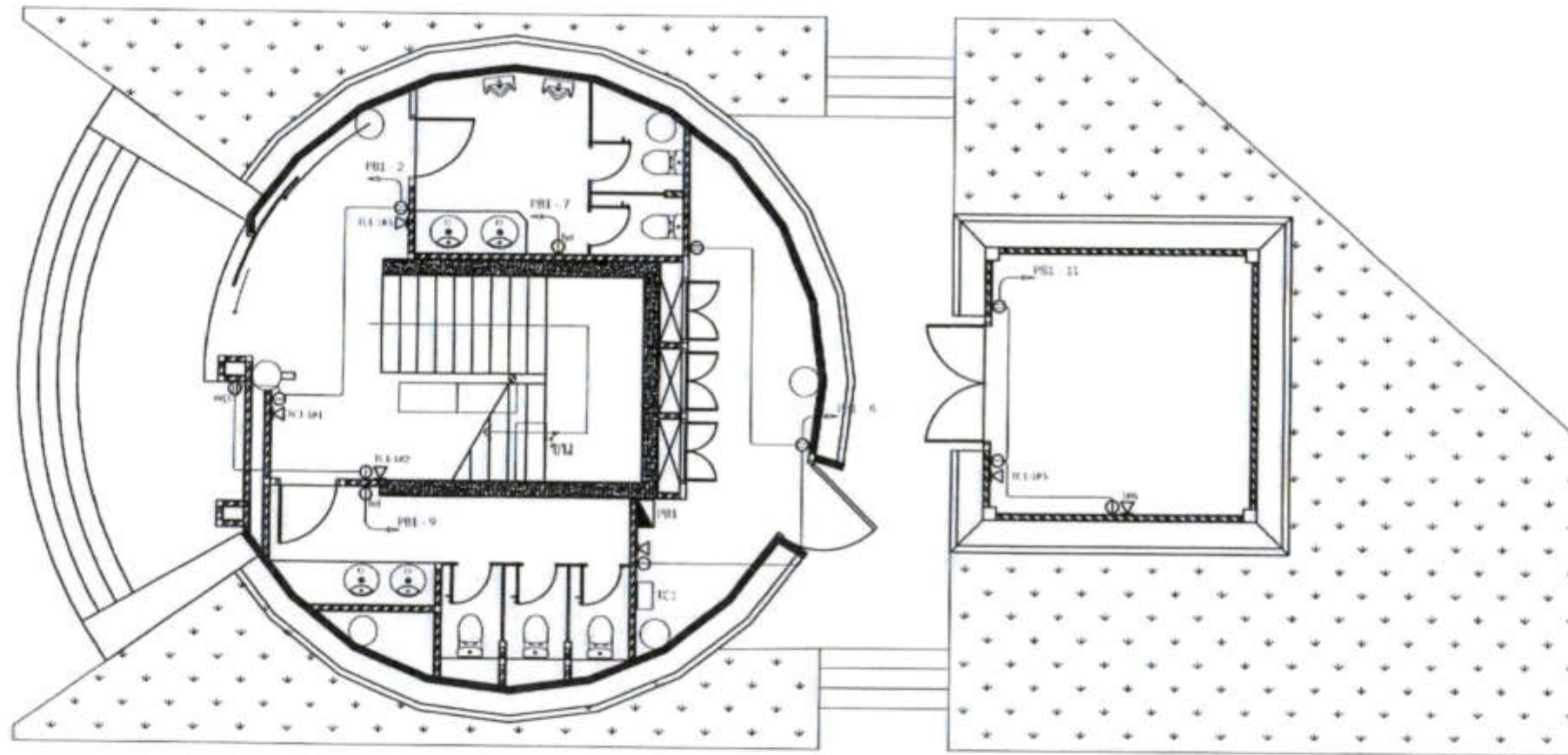

แบบเตารับไฟฟ้าและเตารับโทรศัพท์ สำหรับชั้นที่ 1
 มาตราส่วน 100



บริษัท วิศวกรรมและการประกอบอาชีพ จำกัด
 102 ซอยบางซื่อ ถนนบางซื่อ
 แขวงจตุจักร เขตจตุจักร กรุงเทพมหานคร
 โทร. 2259-9108

REGISTERED ARCHITECTS & ENGINEERS	REGISTERED SIGNATURE
PLANNING	
ARCHITECTS	
นายเอกวิทย์ วิเศษกุล (ก.บ.00156)	<i>[Signature]</i>
LANDSCAPE DESIGNERS	
STRUCTURAL ENGINEERS	
นายวิเชต อภินันต์ (ก.บ.4025)	<i>[Signature]</i>
ELECTRICAL ENGINEERS	
นายสิริรัฐ อดิทอง (ก.บ. 2680)	<i>[Signature]</i>
นายเอก วรรณวิทย์ (ก.บ. 16880)	<i>[Signature]</i>
METROLOGICAL ENGINEERS	
นายสุภัทร บูรณานันท์ (ก.บ. 15326)	<i>[Signature]</i>
SURVEY ENGINEERS	
KEY TECHNICAL	
นายสิริรัฐ อดิทอง	<i>[Signature]</i>
นายสุภัทร บูรณานันท์	<i>[Signature]</i>
นายเอกวิทย์ วิเศษกุล	<i>[Signature]</i>

PROJECT :
 งานก่อสร้างอาคารสำหรับอุปกรณ์
 3D Simulator
 ทำอากาศยานสุวรรณภูมิ
 จังหวัดสมุทรปราการ

DRAWING :
 แบบเตารับไฟฟ้าและเตารับโทรศัพท์ สำหรับชั้นที่ 1

NO.	DATE	BY	REVISION

ออกแบบโดย : นายเอก วรรณวิทย์	ลงนามโดย : EE 14/27
ตรวจสอบโดย : นายสิริรัฐ อดิทอง	14
อนุมัติโดย : นายสุภัทร บูรณานันท์	
PROJECT NAME	



วิทยาลัยวิศวกรรมและเทคโนโลยี จุฬาลงกรณ์
 107 ซอยพหลโยธิน แขวงลาดยาว
 เขตจตุจักร กรุงเทพมหานคร 10130
 โทร. 285-9100

REGISTERED ARCHITECTS/ENGINEERS/PLANNERS:	
ARCHITECTS:	
LANDSCAPE DESIGNERS:	
STRUCTURAL ENGINEERS:	
ELECTRICAL ENGINEERS:	
MECHANICAL ENGINEERS:	
ENVIRONMENTAL ENGINEERS:	
PROJECT TEAM:	

PROJECT :
 งานก่อสร้างอาคารสำหรับอุปกรณ์ 3D Simulator
 ท่าอากาศยานสุวรรณภูมิ
 จังหวัดสมุทรปราการ

DRAWING :
 แบบไฟฟ้าแสงสว่าง สำหรับชั้นที่ 2 และชั้นที่ 3

NO.	REV.	DATE	DESCRIPTION

DATE OF ISSUE:	
DATE OF REVISION:	
DATE OF APPROVAL:	
DATE OF CHECK:	
DATE OF DRAWING:	
DATE OF FILE:	
DATE OF PROJECT:	

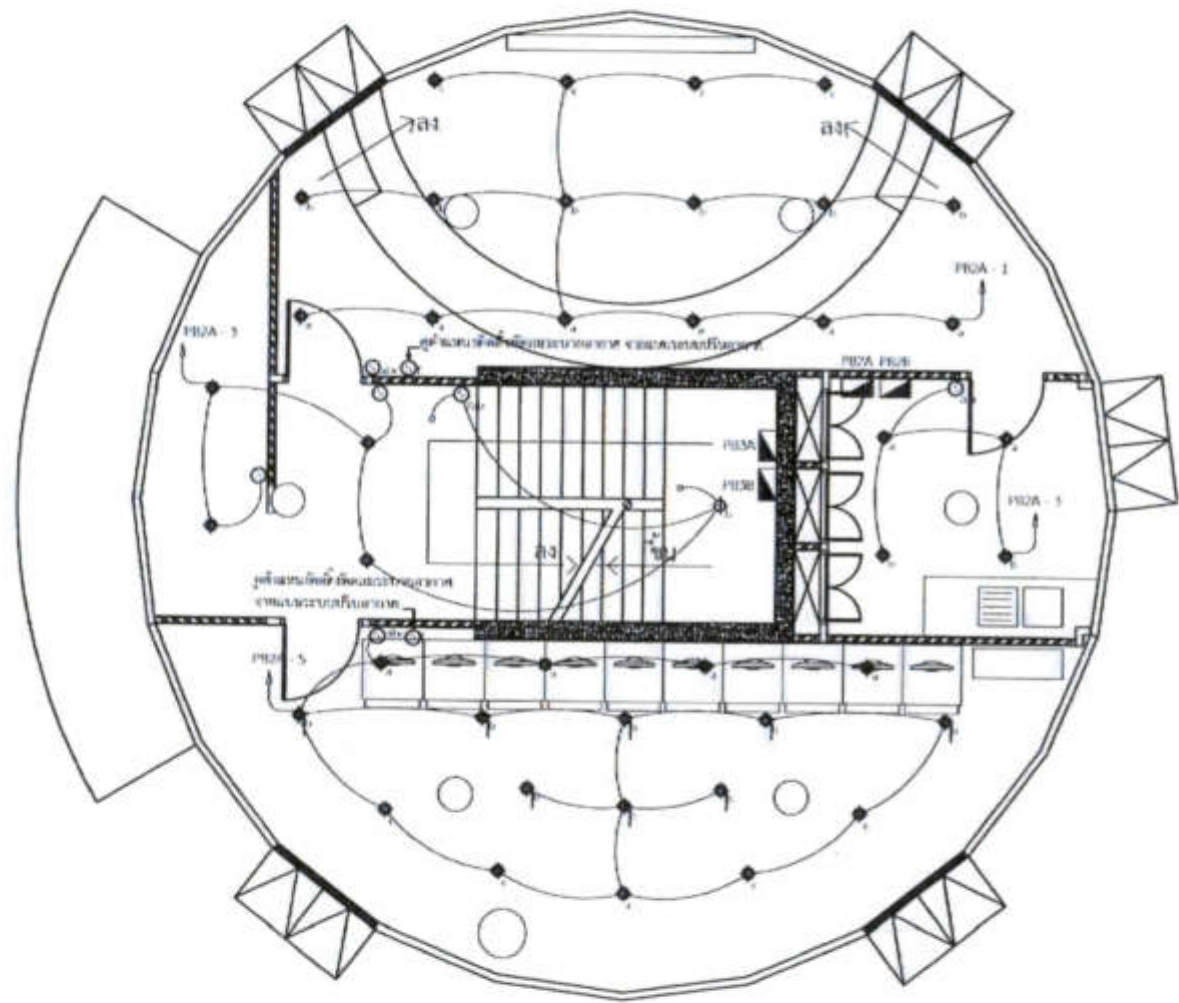

แบบไฟฟ้าแสงสว่าง ชั้นที่ 2
 มาตรฐาน 1:100

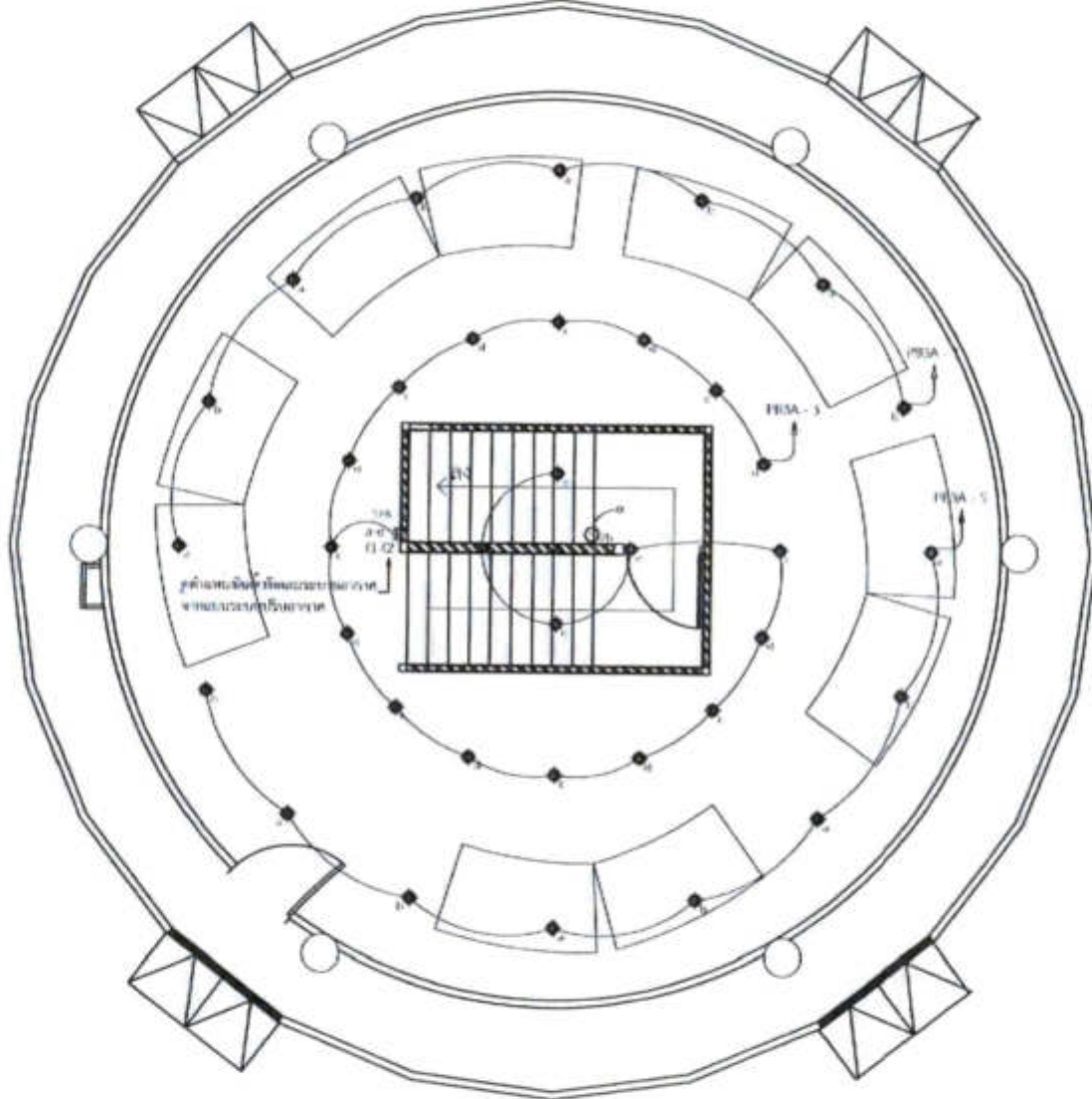

แบบไฟฟ้าแสงสว่าง ชั้นที่ 3
 มาตรฐาน 1:100

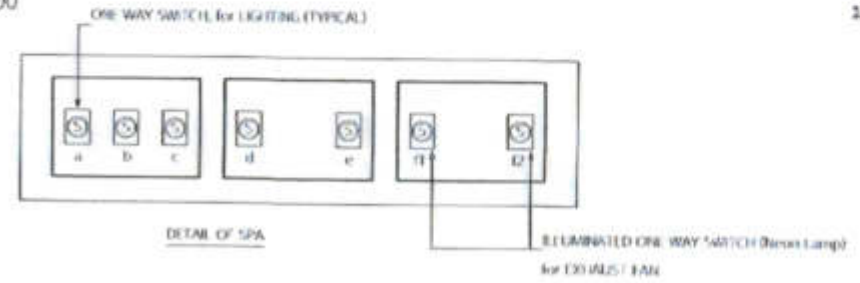

แบบไฟฟ้าแสงสว่าง สำหรับชั้นที่ 2 และชั้นที่ 3
 มาตรฐาน 100

(Handwritten signature)

(Handwritten signature)

(Handwritten signature)

(Handwritten signature)

(Handwritten signature)

(Handwritten signature)

(Handwritten signature)

(Handwritten signature)

(Handwritten signature)

(Handwritten signature)

(Handwritten signature)

(Handwritten signature)

(Handwritten signature)

(Handwritten signature)

(Handwritten signature)

(Handwritten signature)

(Handwritten signature)



บริษัท วิศวกรที่ปรึกษาไทยพาณิชย์ จำกัด
 102 ซอยสุขุมวิท แขวงคลองเตย เขตคลองเตย กรุงเทพมหานคร
 โทร. 285-9108

REGISTERED ARCHITECT'S FIRM (LID.)	REGISTERED NUMBER
NAME	
ARCHITECTS	
NAME(S) AND ADDRESS	
LICENSED DESIGNER	
STRUCTURAL ENGINEER	
NAME(S) AND ADDRESS	
ELECTRICAL ENGINEER	
NAME(S) AND ADDRESS	
Mechanical Engineer	
NAME(S) AND ADDRESS	
MECHANICAL ENGINEER	
NAME(S) AND ADDRESS	
SANITARY ENGINEER	
NAME(S) AND ADDRESS	
MEVY ENGINEER	
NAME(S) AND ADDRESS	

PROJECT :
 งานก่อสร้างอาคารสำหรับอุปกรณ์ 3D Simulator
 ทหอากาศยานสุวรรณภูมิ
 จังหวัดสมุทรปราการ

DRAWING :
 แบบเดินรับไฟฟ้าและเดินรับโทรศัพท์ สำหรับชั้นที่ 2 และชั้นที่ 3

NO.	REV.	DATE	BY	CHK.
DATE	SCALE			
16/06/25	1:1			
PROJECT NO.	DATE			
16/06/25	16/06/25			
PROJECT NAME	NO.			
งานก่อสร้างอาคารสำหรับอุปกรณ์ 3D Simulator	EE 16/26			
PROJECT NO.	NO.			
16/06/25	16			
PROJECT NAME				
งานก่อสร้างอาคารสำหรับอุปกรณ์ 3D Simulator				

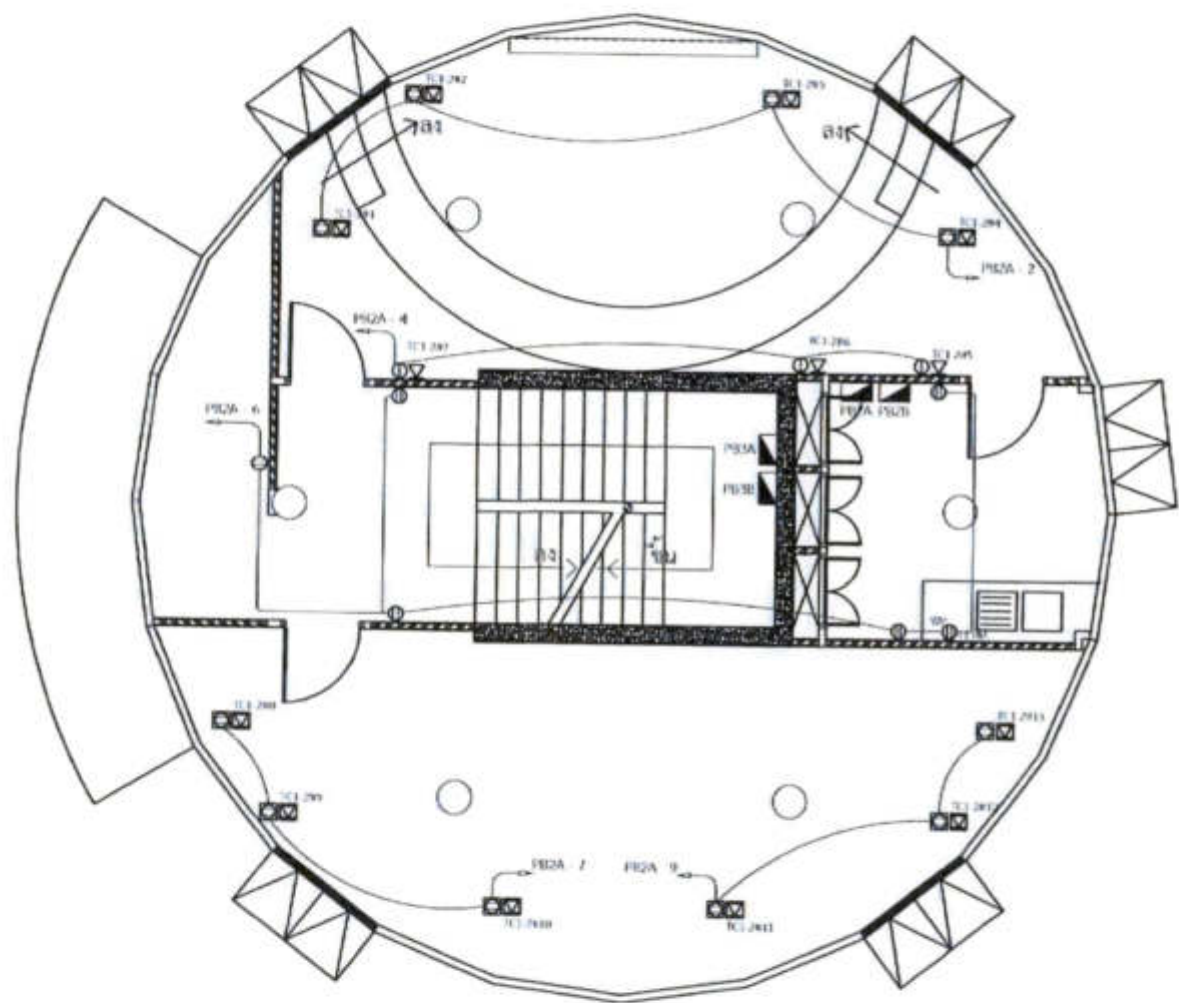

แบบเดินรับไฟฟ้าและเดินรับโทรศัพท์ ชั้นที่ 2

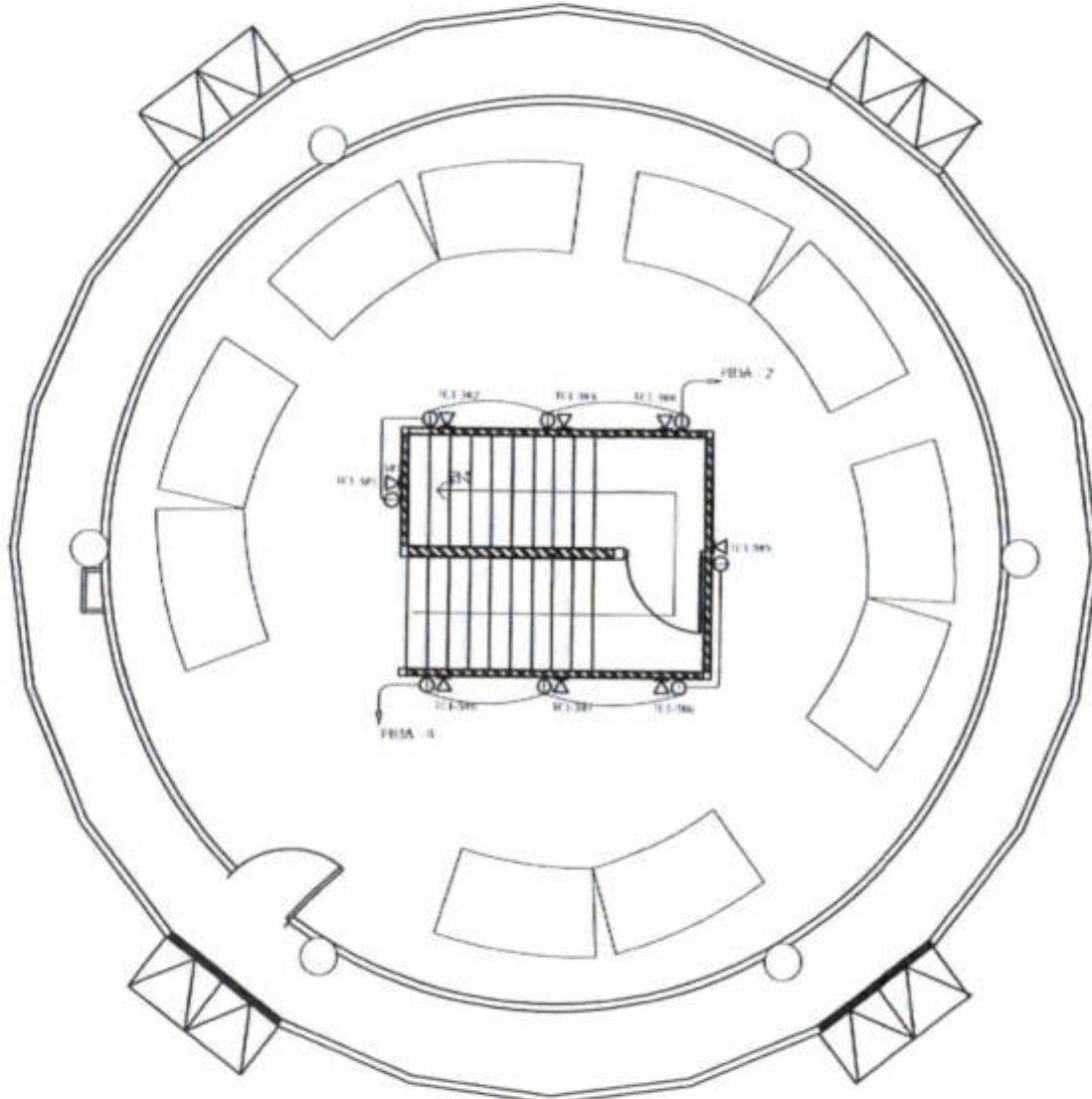

แบบเดินรับไฟฟ้าและเดินรับโทรศัพท์ ชั้นที่ 3

แบบเดินรับไฟฟ้าและเดินรับโทรศัพท์ สำหรับชั้นที่ 2 และชั้นที่ 3
 ภาควิชาวิศวกรรมไฟฟ้า



วิทยาลัยวิศวกรรมศาสตร์ จุฬาลงกรณ์มหาวิทยาลัย
 255-1108

PROFESSOR	ARCHITECT'S SERVICES	LANDSCAPE ARCHITECTS	STRUCTURAL ENGINEERS	ELECTRICAL ENGINEERS	Mechanical Engineering	MECHANICAL ENGINEERS	MECHANICAL ENGINEERS	MECHANICAL ENGINEERS

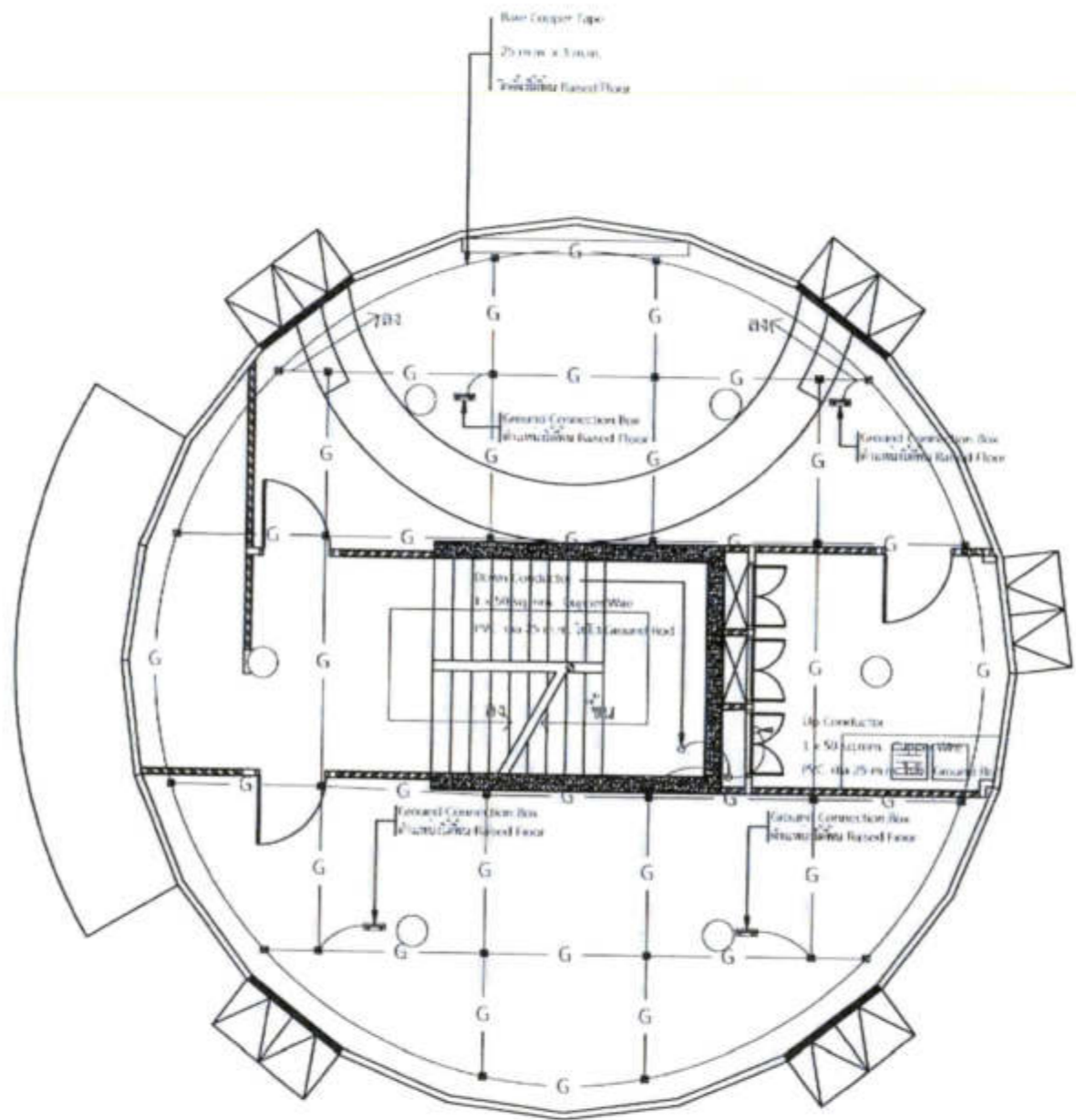

ผังพื้นใต้พื้นยก ชั้นที่ 2.
 มาตรฐาน 1:100

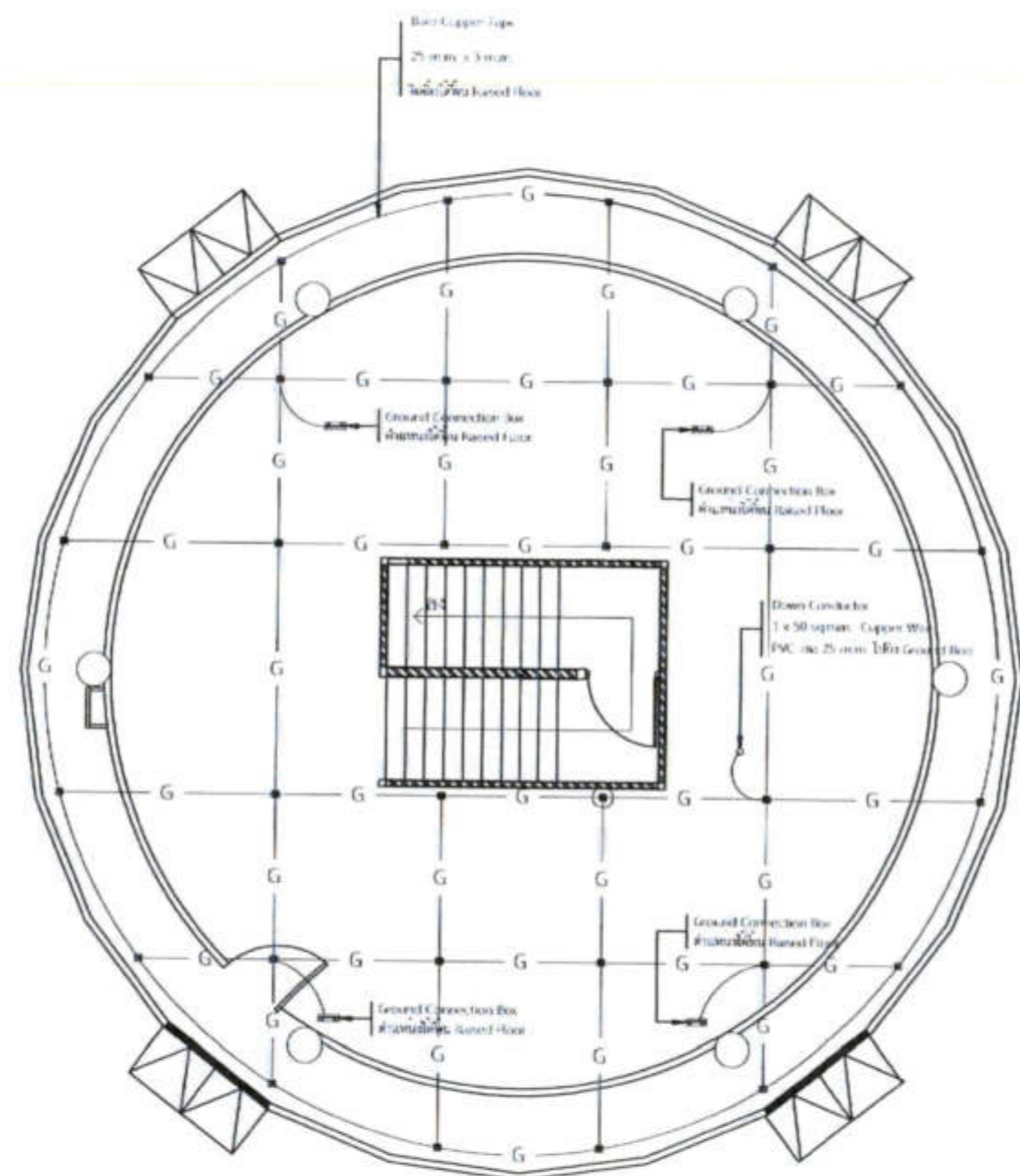

ผังพื้นใต้พื้นยก ชั้นที่ 3.
 มาตรฐาน 1:100

หมายเหตุ Ground Grid ใต้พื้นของ System ใต้ออกเชื่อมกับ Metal Support ของพื้น Raised Floor ทุกๆ Support ด้วยสาย
 ด้วยสาย Bar Copper Wire ขนาด 1 x 16 s.q.mm. หรือตามมาตรฐานผู้ผลิต

แบบการต่อลงดินผังพื้นใต้พื้นยก ชั้นที่ 2 และผังพื้นใต้พื้นยก ชั้นที่ 3
 มาตรฐาน 100

PROJECT :
 งานก่อสร้างอาคารสำหรับอุปกรณ์
 3D Simulator
 ทำอากาศยานสุวรรณภูมิ
 จังหวัดสมุทรปราการ

DRAWING :
 แบบการต่อลงดินผังพื้นใต้พื้นยก ชั้นที่ 2
 ผังพื้นใต้พื้นยก ชั้นที่ 3

DATE	REV	BY	CHK BY
DATE	REV	BY	CHK BY
DATE	REV	BY	CHK BY
DATE	REV	BY	CHK BY



วิทยาลัยวิศวกรรมและเทคโนโลยี จ.ส.น.
102 ซอยเทศบาล ถนนพหลโยธิน
อำเภอเมือง จังหวัด สกลนคร ๔๕๐๐๐๑
โทร 285-9108

DESIGNED BY ARCHITECT / ENGINEER	DATE
PLANNED BY	
APPROVED BY นายวิวัฒน์ วัฒนานันท์ ๓๐.๕๖๖	
LAYOUT DESIGNER	
STRUCTURAL ENGINEER นายวิวัฒน์ วัฒนานันท์ ๓๐.๕๖๖	
ELECTRICAL ENGINEER นายวิวัฒน์ วัฒนานันท์ ๓๐.๕๖๖	
Mechanical ENGINEER นายวิวัฒน์ วัฒนานันท์ ๓๐.๕๖๖	
SANITARY ENGINEER	
MECHANICAL ENGINEER นายวิวัฒน์ วัฒนานันท์ ๓๐.๕๖๖	

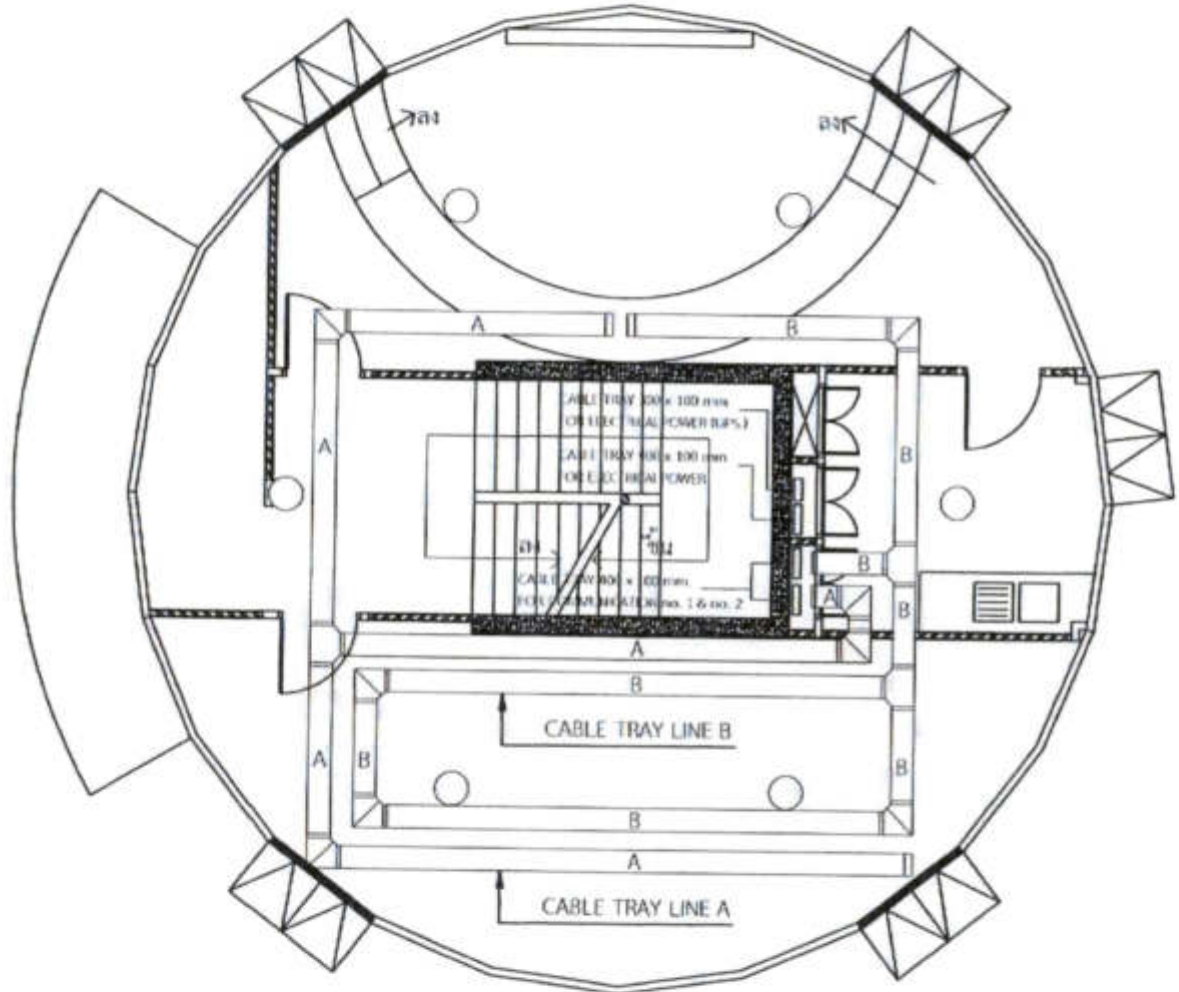

ผังพื้นที่เพนยง ชั้นที่ 2.
มาตราส่วน 1:100

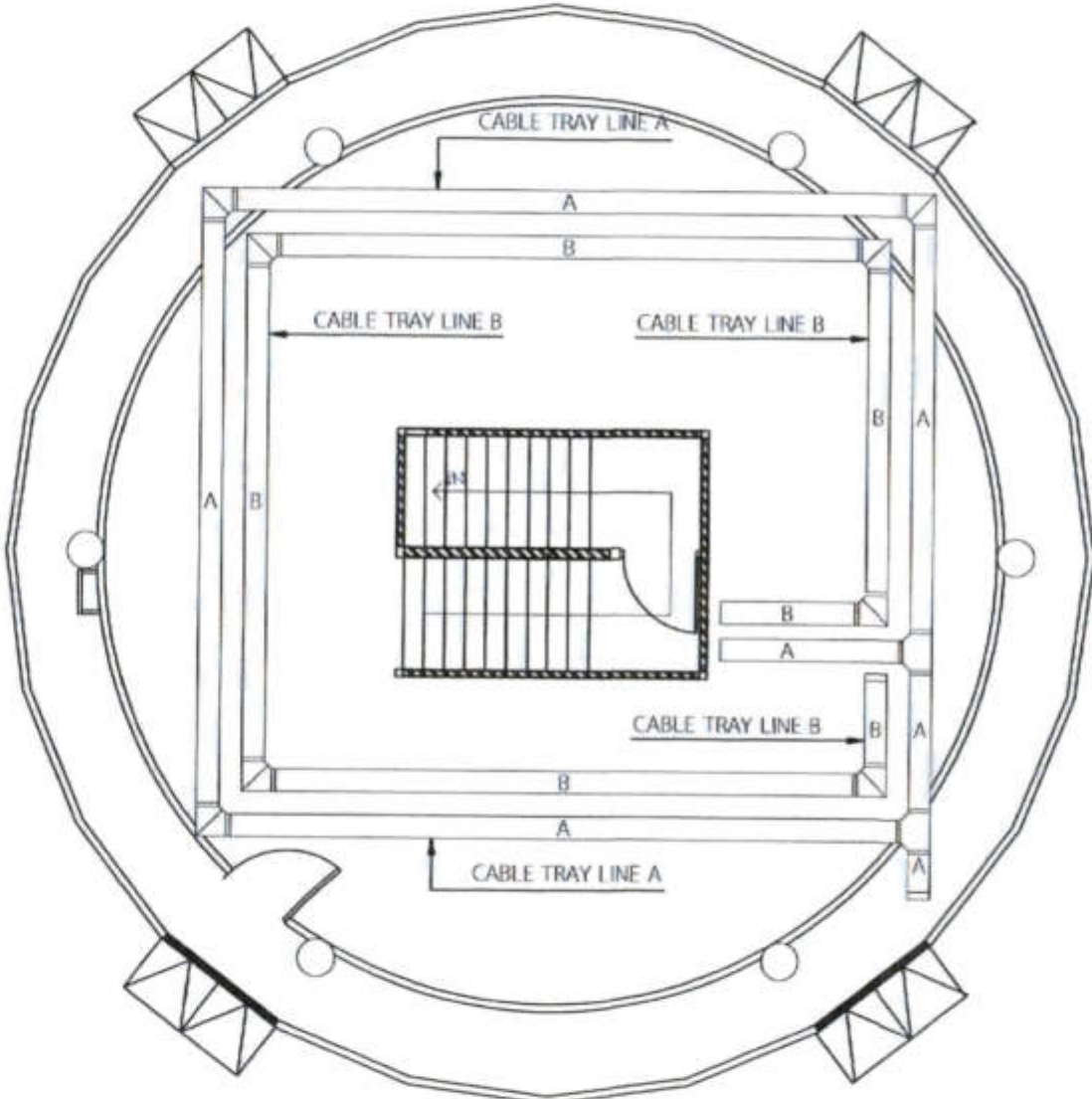

ผังพื้นที่เพนยง ชั้นที่ 3.
มาตราส่วน 1:100

แบบติดตั้ง CABLE TRAY ผังพื้นที่เพนยงชั้นที่ 2 และชั้นที่ 3
มาตราส่วน 100

หมายเหตุ ขนาดพื้นที่หน้าตัด CABLE TRAY LINE A & LINE B ขนาด (กว้างxสูง) = 30 x 10 ซม.

PROJECT :
งานก่อสร้างอาคารสำหรับอุปกรณ์
3D Simulator
ทำอากาศยานสุวรรณภูมิ
จังหวัดสมุทรปราการ

DRAWING :
แบบติดตั้ง CABLE TRAY ผังพื้นที่เพนยง
ชั้นที่ 2 และชั้นที่ 3

NO.	DATE	BY	REVISIONS
DATE OF SUBMIT	DATE OF ISSUE	DATE OF REVISION	DATE OF REVISION
นายวิวัฒน์ วัฒนานันท์	นายวิวัฒน์ วัฒนานันท์	นายวิวัฒน์ วัฒนานันท์	นายวิวัฒน์ วัฒนานันท์
EE 18/27			
18			

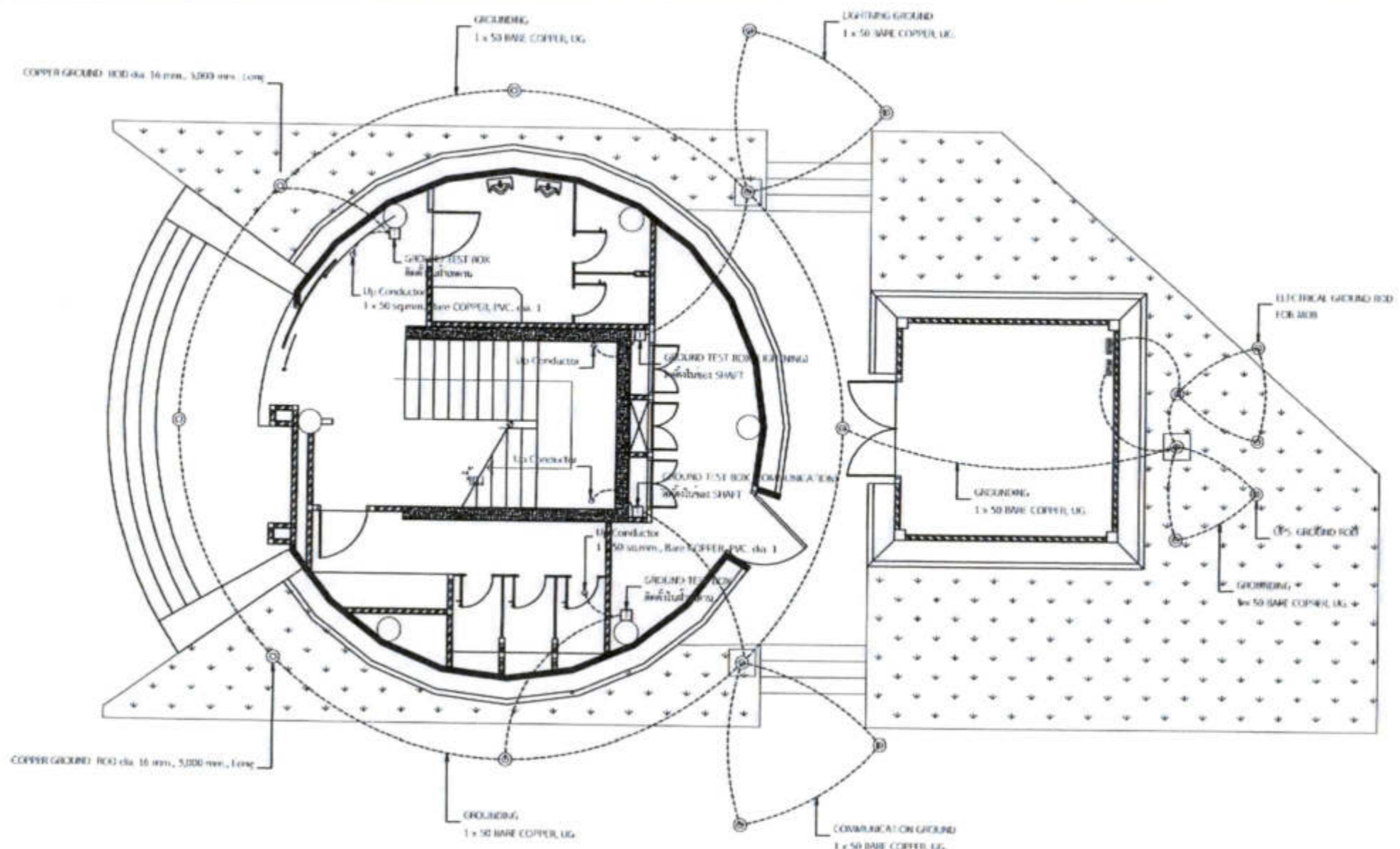

ผังระบบต่อลงดินและระบบป้องกันฟ้าผ่า สำหรับชั้นที่ 1
มาตรฐาน non



บริษัท วิศวกรที่ปรึกษาประเทศไทย จำกัด
102 ถนนสุขุมวิท แขวงสามยุค
เขตปทุมวัน กรุงเทพมหานคร 10330
โทร. 205-9118

REGISTERED ARCHITECTS & ENGINEERS	REGISTERED ENGINEER
PLANNERS	
ARCHITECTS	
นายสุวัฒน์ นิลน้อย น.ร. 6156	
LANDSCAPE ARCHITECTS	
STRUCTURAL ENGINEERS	
นายสุวัฒน์ นิลน้อย น.ร. 40231	
ELECTRICAL ENGINEERS	
นายสุวัฒน์ นิลน้อย น.ร. 2540	
MECHANICAL ENGINEERS	
นายสุวัฒน์ นิลน้อย น.ร. 16324	
MECHANICAL ENGINEERS	
นายสุวัฒน์ นิลน้อย น.ร. 16324	
MECHANICAL ENGINEERS	
นายสุวัฒน์ นิลน้อย น.ร. 16324	

PROJECT :
งานก่อสร้างอาคารสำหรับอุปกรณ์
3D Simulator
ท่าอากาศยานสุวรรณภูมิ
จังหวัดสมุทรปราการ

DRAWING :
ผังระบบต่อลงดินและระบบป้องกันฟ้าผ่า
สำหรับชั้นที่ 1

NO.	REV.	BY	DATE
DATE OF ISSUE	DATE OF REVISION		
นายสุวัฒน์ นิลน้อย น.ร. 6156	EE 19/27		
นายสุวัฒน์ นิลน้อย น.ร. 6156			
นายสุวัฒน์ นิลน้อย น.ร. 6156			
FILE NAME :			

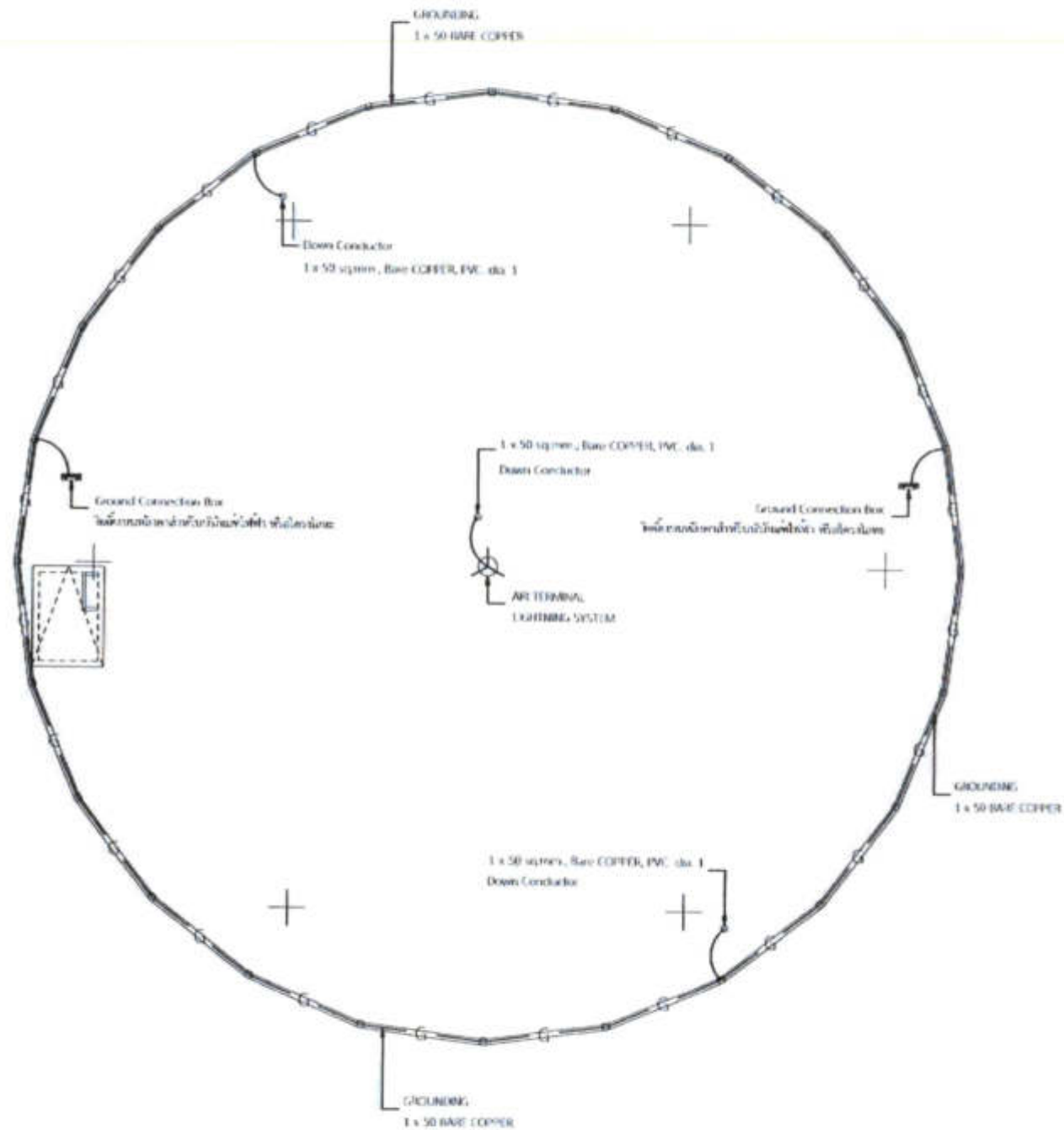

ผังระบบต่อลงดินและระบบป้องกันฟ้าผ่า สำหรับชั้นหลังคา
มาตราส่วน 100



วิทยาลัยเทคโนโลยีพระจอมเกล้าลาดกระบัง
137 ถนนลาดพร้าว แขวงจตุจักร
เขตจตุจักร กรุงเทพมหานคร
โทร. 225-9100

REGISTERED ARCHITECTS & ENGINEERS	REGISTERED SURVEYORS		
CLASSIFIED			
ARCHITECTS นายสุวิทย์ นันทิยานนท์ ส.ศ.ร. 6356	<i>[Signature]</i>		
LANDSCAPE DESIGNERS			
STRUCTURAL ENGINEERS นายประทีป นนทเศรษฐ์ ส.ศ.ร. 40231	<i>[Signature]</i>		
ELECTRICAL ENGINEERS นายวิฑูรย์ สว่างผล ส.ศ.ร. 2680	<i>[Signature]</i>		
MECHANICAL ENGINEERS นายสุวิทย์ นันทิยานนท์ ส.ศ.ร. 16326	<i>[Signature]</i>		
SAFETY ENGINEERS			
SENIOR ELECTRICAL นายวิฑูรย์ สว่างผล นายประทีป นนทเศรษฐ์ นายสุวิทย์ นันทิยานนท์	<i>[Signature]</i>		
PROJECT :			
งานก่อสร้างอาคารสำหรับอุปกรณ์ 3D Simulator ทำอากาศยานสุวรรณภูมิ จังหวัดสมุทรปราการ			
DRAWING :			
ผังระบบต่อลงดินและระบบป้องกันฟ้าผ่า สำหรับชั้นหลังคา			
NO.	REV.	DATE	DESCRIPTION
DESIGNED BY นายสุวิทย์ นันทิยานนท์	CHECKED BY นายวิฑูรย์ สว่างผล	DATE 20/27	
APPROVED BY นายประทีป นนทเศรษฐ์		20	
FILENAME :			



บริษัท วิศวกรที่ปรึกษาและสถาปนิก จำกัด
102 อาคารศูนย์ อาคาร 10 ชั้น
เลขที่ 102 ถนนวิภาวดีรังสิต แขวงจตุจักร กรุงเทพฯ 10310
โทร. 295-9108

REGISTERED ARCHITECTS & ENGINEERS PLANNERS

ARCHITECTS
นายสุวิทย์ นิ่มนวล โทร. 0-2-6356

LANDSCAPE DESIGNERS

STRUCTURAL ENGINEERS
นายวิวัฒน์ นิ่มนวล โทร. 0-2-6356

ELECTRICAL ENGINEERS
นายสุวิทย์ นิ่มนวล โทร. 0-2-6356

Mechanical ENGINEERS
นายวิวัฒน์ นิ่มนวล โทร. 0-2-6356

SANITARY ENGINEERS

SEWER TECHNICAL
นายสุวิทย์ นิ่มนวล โทร. 0-2-6356

PROJECT :
งานก่อสร้างอาคารสำหรับอุปกรณ์
3D Simulator
ท่าอากาศยานสุวรรณภูมิ
จังหวัดสมุทรปราการ

DRAWING :
SCHEMATIC DIAGRAM FOR
FIRE ALARM SYSTEM

NO.	DATE	BY	DESCRIPTION

DRAWING NO. วิศวกรที่ปรึกษาและสถาปนิก จำกัด นายสุวิทย์ นิ่มนวล โทร. 0-2-6356	DRAWING NO. EE 21/27
APPROVED BY นายวิวัฒน์ นิ่มนวล โทร. 0-2-6356	21
FILE NAME	

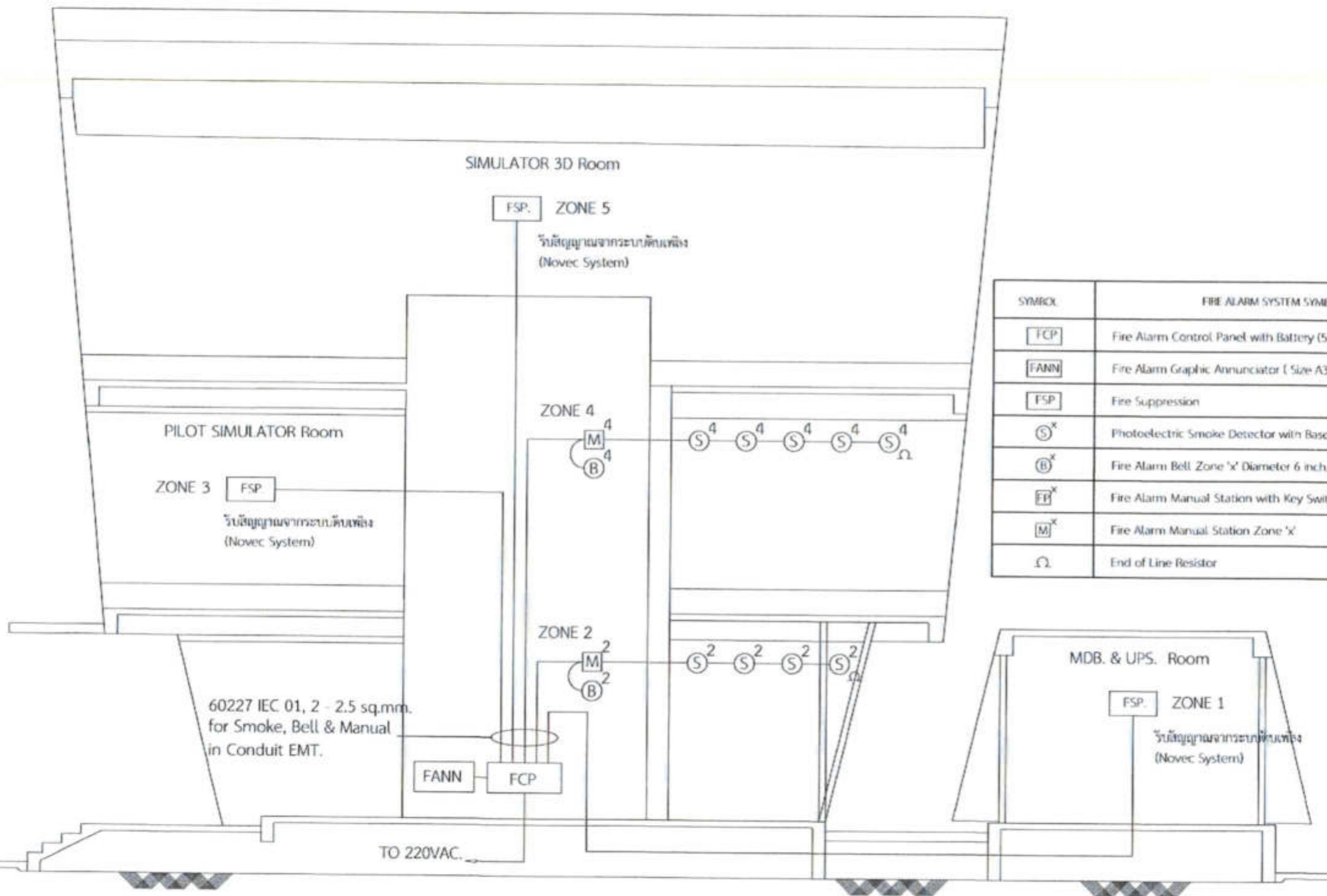

SYMBOL	FIRE ALARM SYSTEM SYMBOLS
[FCP]	Fire Alarm Control Panel with Battery (5 Zone)
[FANN]	Fire Alarm Graphic Annunciator (Size A3)
[FSP]	Fire Suppression
(S) ^x	Photoelectric Smoke Detector with Base Zone 'x'
(B) ^x	Fire Alarm Bell Zone 'x' Diameter 6 inch, 24 VDC
(M) ^x	Fire Alarm Manual Station with Key Switch, Telephone Jack Zone 'x'
(M) ^x	Fire Alarm Manual Station Zone 'x'
Ω	End of Line Resistor

SCHEMATIC DIAGRAM FOR FIRE ALARM SYSTEM
แบบร่างระบบ NON



บริษัท วิศวกรที่ปรึกษาไทยพาณิชย์ จำกัด
 102 ถนนวิภาวดี แยกสามแยก
 แขวงจตุจักร เขตจตุจักร กรุงเทพมหานคร
 โทร. 295-9108

REGISTERED ARCHITECTS & ENGINEERS	REGISTERED NUMBER
PLANNERS	

ARCHITECTS	
นายสุวิทย์ นิ่มน้อย ๒๓๐๖๖๖	

LANDSCAPE ARCHITECTS	
----------------------	--

STRUCTURAL ENGINEERS	
นายอัฒม์ นิ่มน้อย ๓๖ ๖๐๖๖๖	

ELECTRICAL ENGINEERS	
นายสุวิทย์ นิ่มน้อย ๓๖๖ ๒๖๖๖	
นายสุวิทย์ นิ่มน้อย ๓๖๖ ๒๖๖๖	

Mechanical Engineers	
นายสุวิทย์ นิ่มน้อย ๓๖ ๖๐๖๖๖	

SANITARY ENGINEERS	
--------------------	--

MEVICAL ENGINEERS	
นายสุวิทย์ นิ่มน้อย ๓๖๖ ๒๖๖๖	
นายสุวิทย์ นิ่มน้อย ๓๖๖ ๒๖๖๖	

PROJECT :

งานก่อสร้างอาคารสำหรับอุปกรณ์ 3D Simulator
 ทำอาภาศยานสุวรรณภูมิ
 จังหวัดสมุทรปราการ

DRAWING :

FIRE ALARM SYSTEM สำหรับชั้นที่ 1

NO.	DATE	BY	DESCRIPTION

DESIGNED BY	CHECKED BY
นายสุวิทย์ นิ่มน้อย	นายสุวิทย์ นิ่มน้อย
DRAWN BY	DATE
นายสุวิทย์ นิ่มน้อย	EE 22/27
APPROVED BY	
นายสุวิทย์ นิ่มน้อย	22

FILENAME

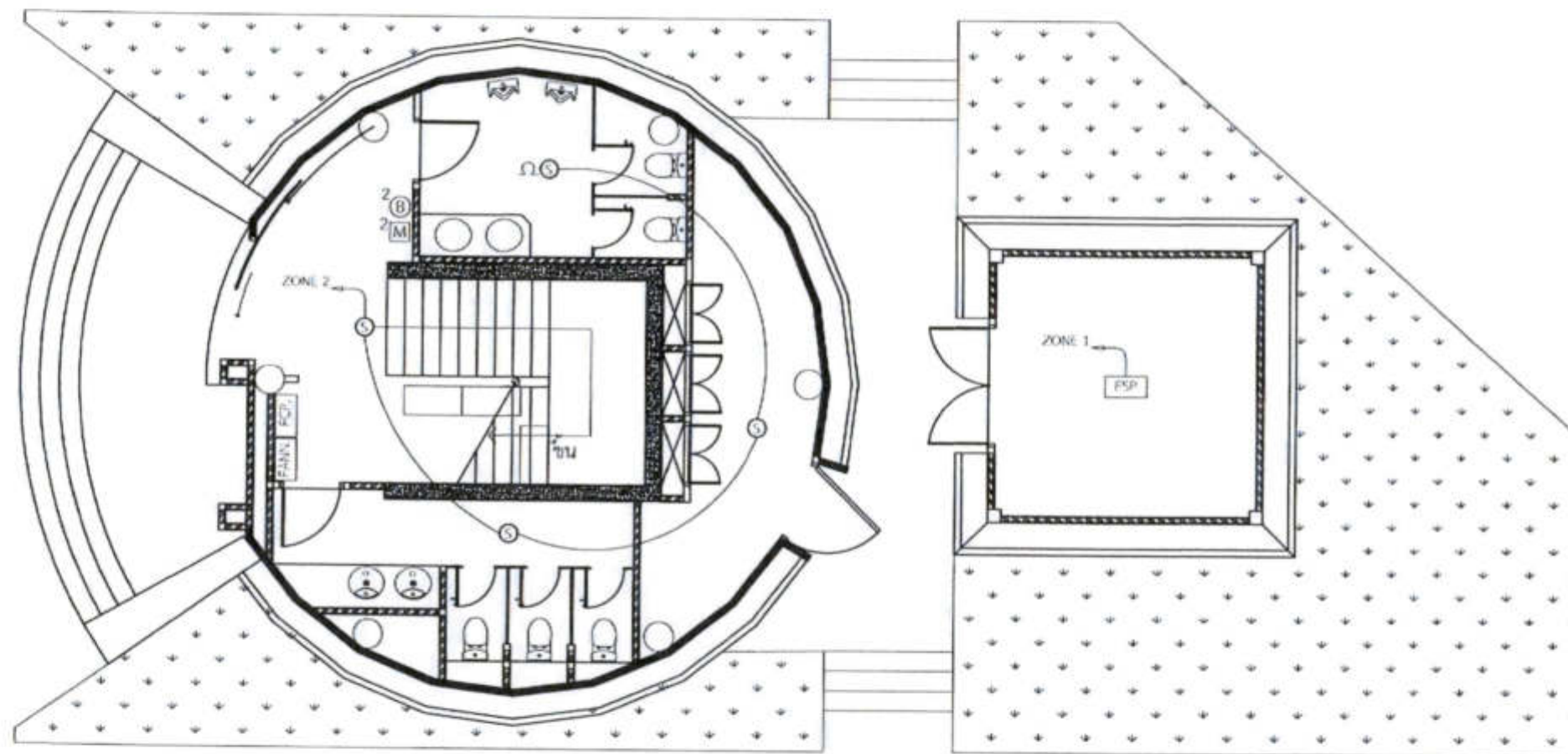

FIRE ALARM SYSTEM สำหรับชั้นที่ 1

มาตราส่วน

100



บริษัท วิศวกรที่ปรึกษาและสถาปนิก จำกัด
102 ซอยจตุจักร ๑ ถนนจตุจักร
บางจตุจักรเขต ๑ กรุงเทพฯ ๑๐๑๑๐
โทร. ๒๕๖-๕๖๖

REGISTERED ARCHITECT & ENGINEERS PLANNERS:	
ARCHITECT:	
LANDSCAPE DESIGNER:	
STRUCTURAL ENGINEER:	
ELECTRICAL ENGINEER:	
MECHANICAL ENGINEER:	
HAZARD ENGINEER:	
SAFETY ENGINEER:	
PROPERTY GENERAL	

PROJECT :
งานก่อสร้างอาคารสำหรับอุปกรณ์
3D Simulator
ทำอากาศยานสุวรรณภูมิ
จังหวัดสมุทรปราการ

DRAWING :
FIRE ALARM SYSTEM สำหรับชั้นที่ 2
และชั้นที่ 3

NO.	REV.	BY	DESCRIPTION
DATE: 23/07/2567	CHECK BY:	EE 23/27	
DATE: 23/07/2567	CHECK BY:		
DATE: 23/07/2567	CHECK BY:		
FILENAME :			

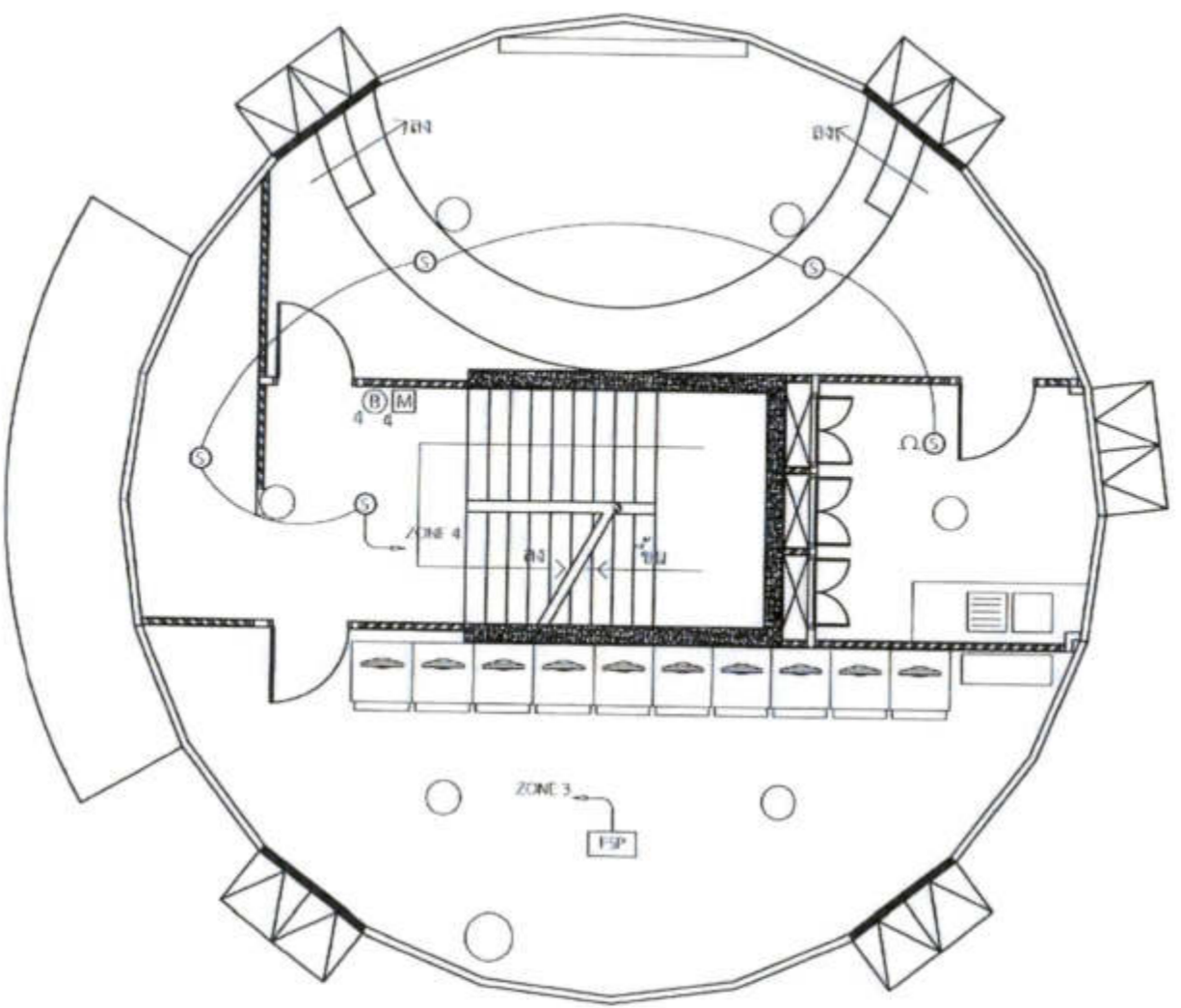

FIRE ALARM SYSTEM สำหรับชั้นที่ 2
มาตราส่วน 1:100

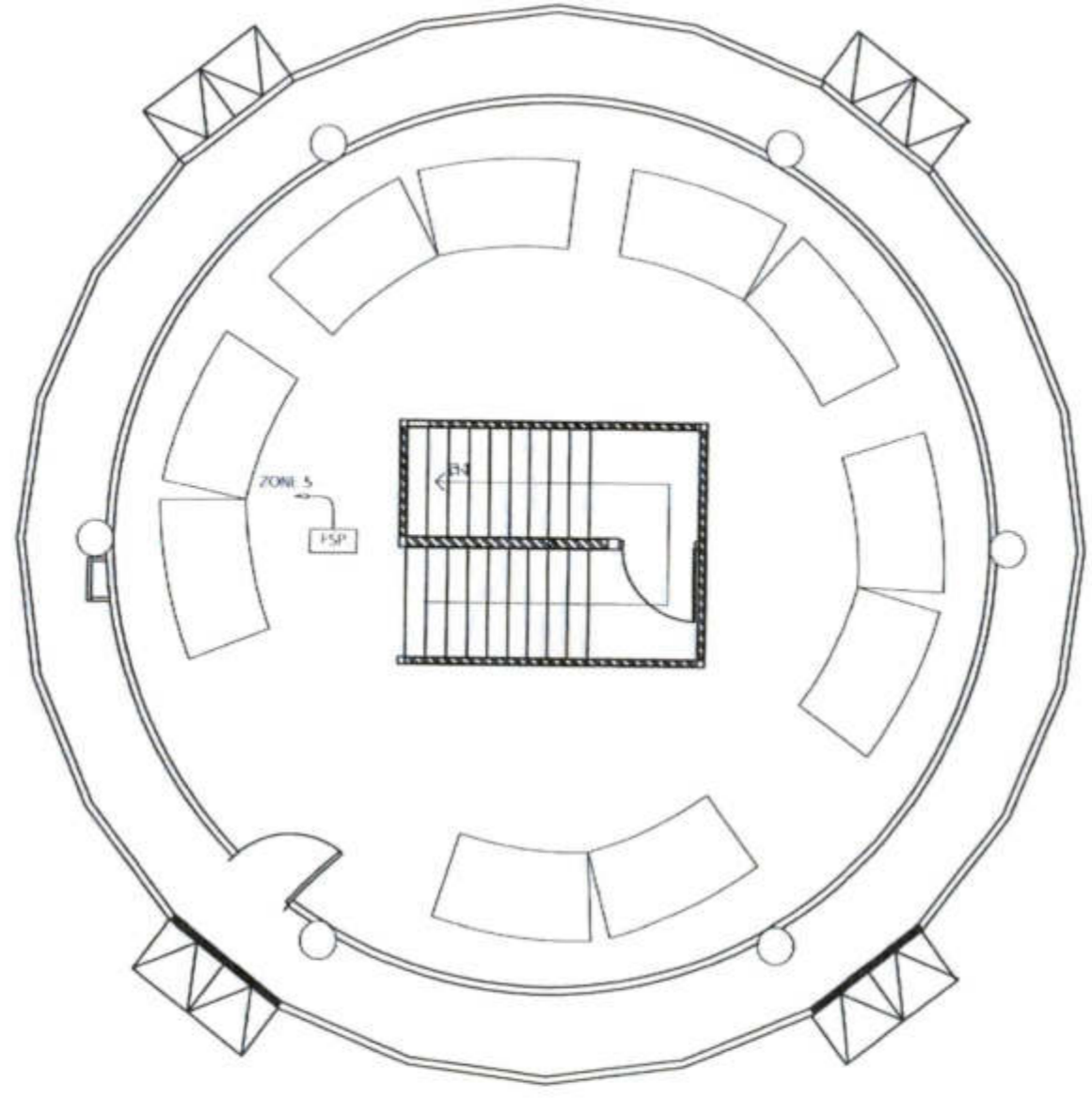

FIRE ALARM SYSTEM สำหรับชั้นที่ 3
มาตราส่วน 1:100

FIRE ALARM SYSTEM สำหรับชั้นที่ 2 และชั้นที่ 3
มาตราส่วน 100

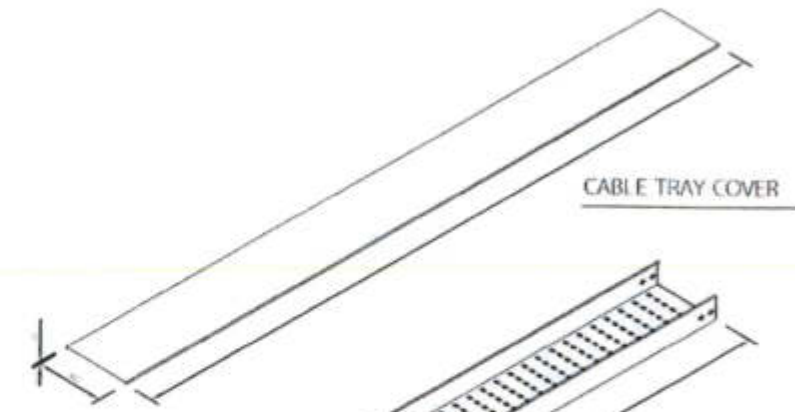

CABLE TRAY COVER

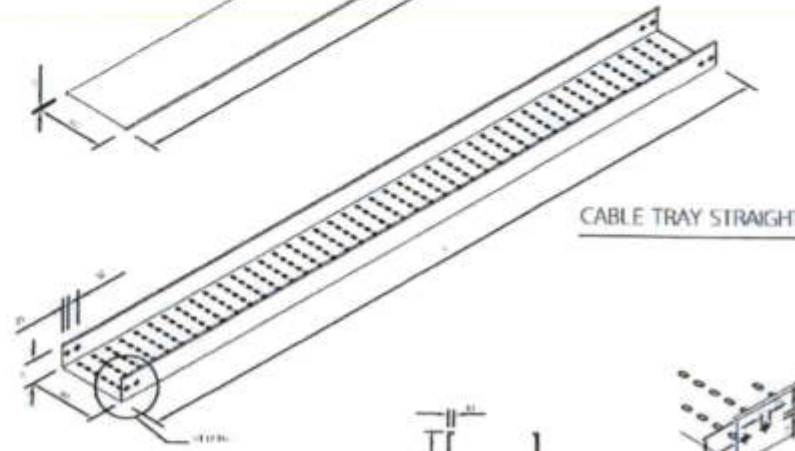

CABLE TRAY STRAIGHT

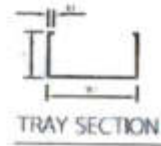

TRAY SECTION



DETAIL 1

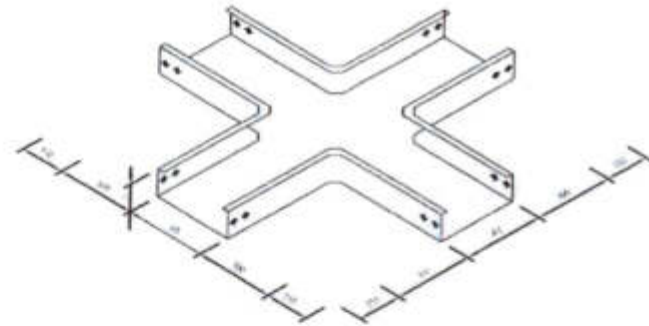

CABLE TRAY FLAT CROSS

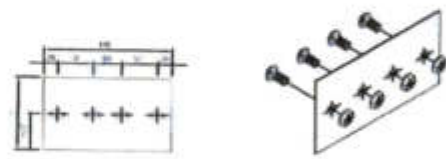

CABLE TRAY STRAIGHT SPLICE PLATE

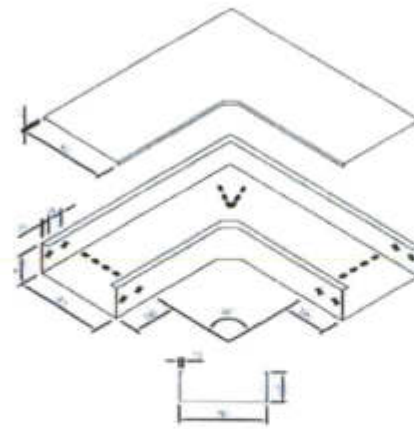

CABLE TRAY FLAT BEND 90° c/w COVER

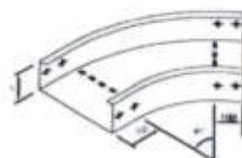

CABLE TRAY FLAT BEND 45°

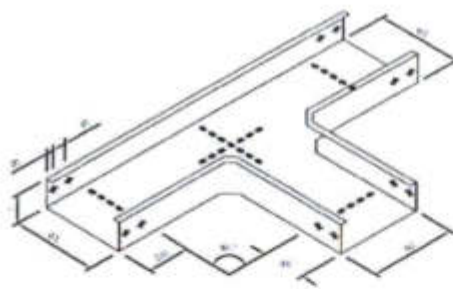

CABLE TRAY HORIZONTAL TEE

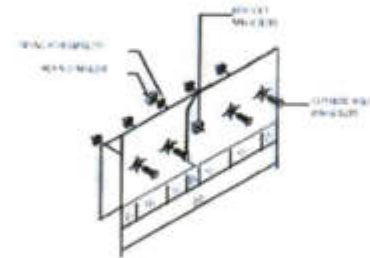

CABLE TRAY VERTICAL SPLICE PLATE

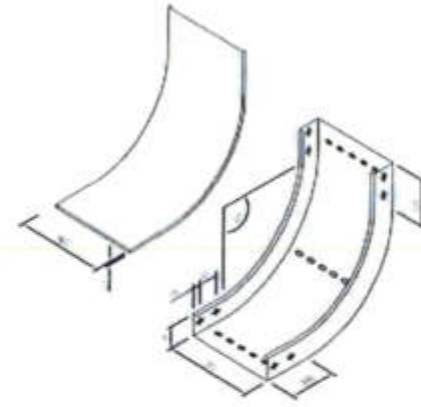

CABLE TRAY INTERNAL RISER 90° c/w COVER

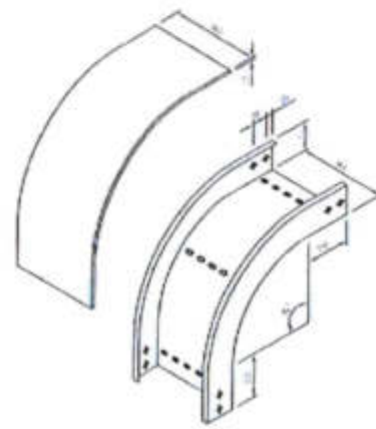

CABLE TRAY EXTERNAL RISER 90° c/w COVER

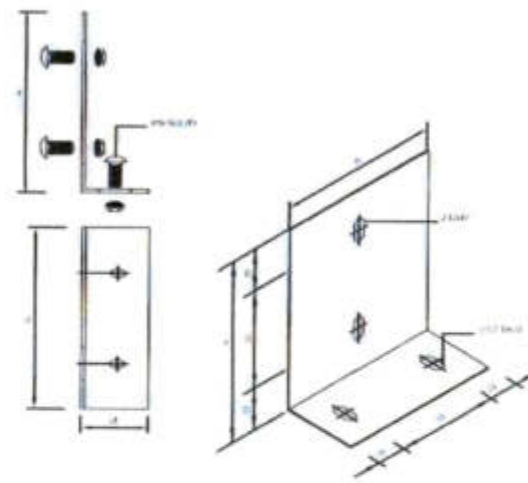

TRAY SPLICE PLATE 90°

WIRE WAY DETAILS

ไม่ทราบขนาด nonscale



สภาวิศวกร
300 ถนนสุขุมวิท แขวงคลองเตย
เขตวัฒนา กรุงเทพมหานคร
โทร. 255-9100

REGISTERED ARCHITECTS & ENGINEERS	ARCHITECT'S SIGNATURE
PLANNERS	
ARCHITECTS	
LANDSCAPE DESIGNERS	
STEEL TUBE ENGINEERS	
ELECTRICAL ENGINEERS	
Mechanical Engineers	
SANITARY ENGINEERS	
Survey Technical	

PROJECT :
งานก่อสร้างอาคารสำหรับอุปกรณ์
3D Simulator
พาอากาศยานสุวรรณภูมิ
จังหวัดสมุทรปราการ

DRAWING :
WIRE WAY DETAILS

NO.	DATE	BY	REVISION
DESIGNED BY	DRIVEN BY	EE 24/27	
CHECKED BY		27	
APPROVED BY			
FILE NAME			

COPPER TAPE CONDUCTOR FITTING

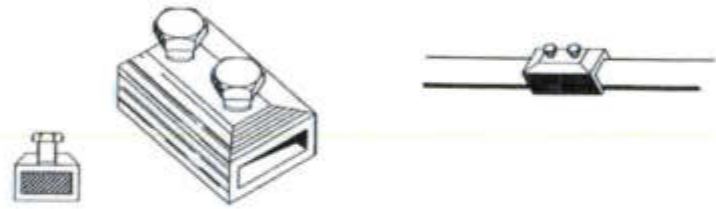

JUNCTION CONNECTOR FOR STRAIGHT THROUGH TAPE JOINT

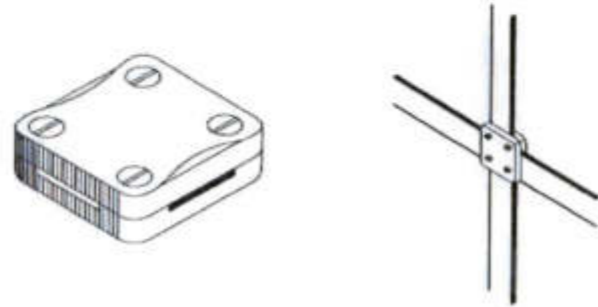

TAPE CLAMP FOR FORMING STRAIGHT THROUGH, CROSS OR TEE JOINT

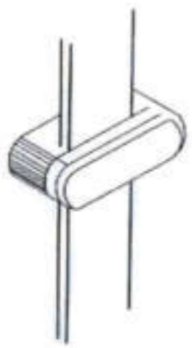

BAR SADDLE

DETAIL PANELBOARD

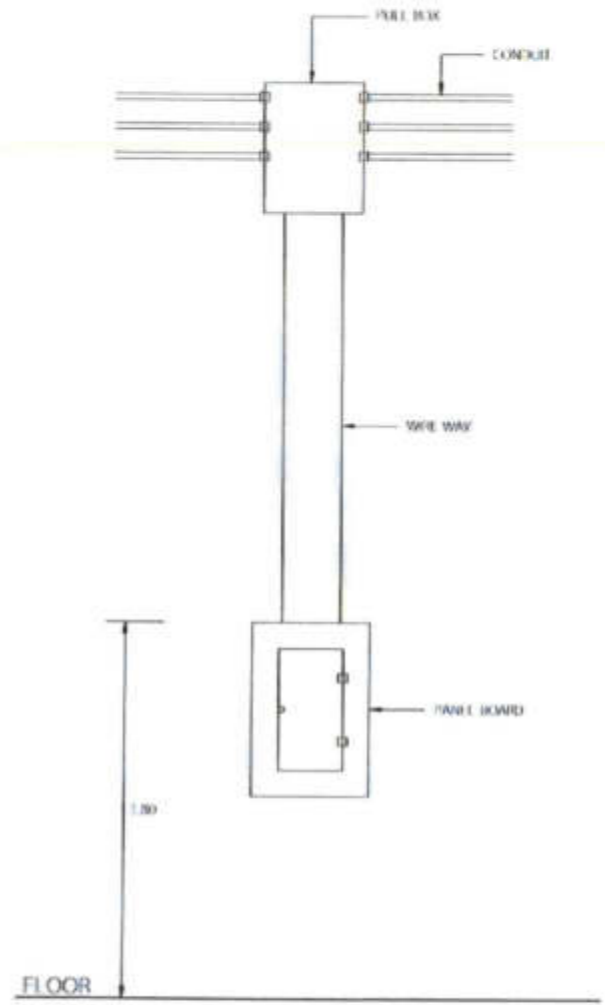

รายละเอียดของ GROUND WIRE กับ BASED FLOOR SUPPORT สำหรับติดตั้ง BASED FLOOR กรณีติดตั้งไม่ผ่านพื้นจะเปลี่ยนเป็น BASED FLOOR

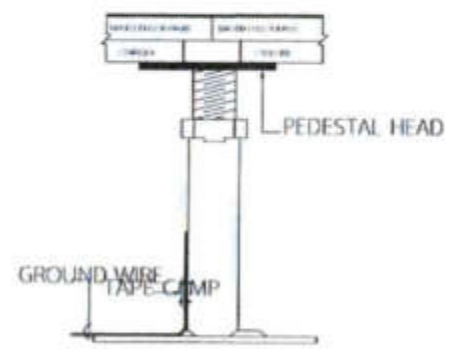

GROUND BAR

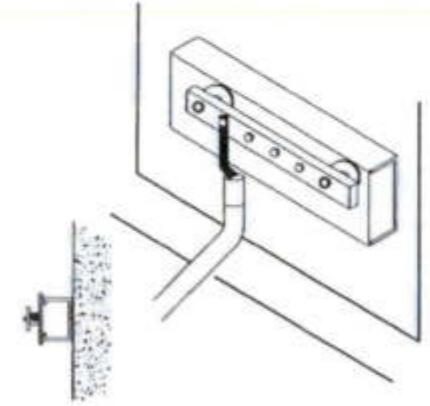

TEST BOX

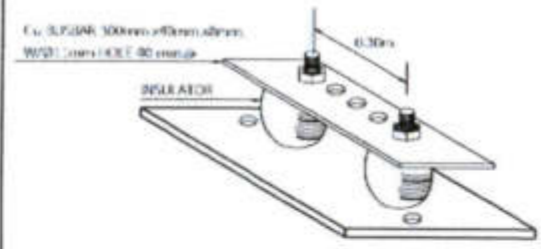

GROUND BAR

รายละเอียดงานระบบไฟฟ้า 1
มาตราส่วน non



บริษัท วิศวกรที่ปรึกษาและออกแบบ จำกัด
107 ซอยสุขุมวิท ถนนสุขุมวิท
แขวงคลองเตย เขตคลองเตย กรุงเทพมหานคร
โทร. 245-1104

REGISTERED ARCHITECTS & ENGINEERS PLANNED:	ARCHITECT CONSULTANT:		
ARCHITECTS : นายสุวิทย์ นิ่มน้อม 0-00-6556			
LANDSCAPE DESIGNERS:			
STRUCTURAL ENGINEERS : นายไฉฉฉ นิ่มน้อม 00-00231			
ELECTRICAL ENGINEERS : นายสิริวิวัฒน์ นิ่มน้อม 0000-2600			
Mechanical Engineers : นายสุวิทย์ นิ่มน้อม 00-00231			
Sanitary Engineers:			
SENIOR TECHNICAL : นายสิริวิวัฒน์ นิ่มน้อม			
นายสุวิทย์ นิ่มน้อม			
นายสุวิทย์ นิ่มน้อม			
PROJECT :			
งานก่อสร้างอาคารสำหรับอุปกรณ์ 3D Simulator ทำอากาศยานสุวรรณภูมิ จังหวัดสมุทรปราการ			
DRAWING :			
รายละเอียดงานระบบไฟฟ้า 1			
NO.	REV.	BY	DATE
DATE: 14/05/25	ISSUE NO: EE 25/27		
DESIGNED BY: นายสุวิทย์ นิ่มน้อม			
CHECK BY: นายสิริวิวัฒน์ นิ่มน้อม			
APPROVED BY: นายสุวิทย์ นิ่มน้อม			
FILE NAME :			

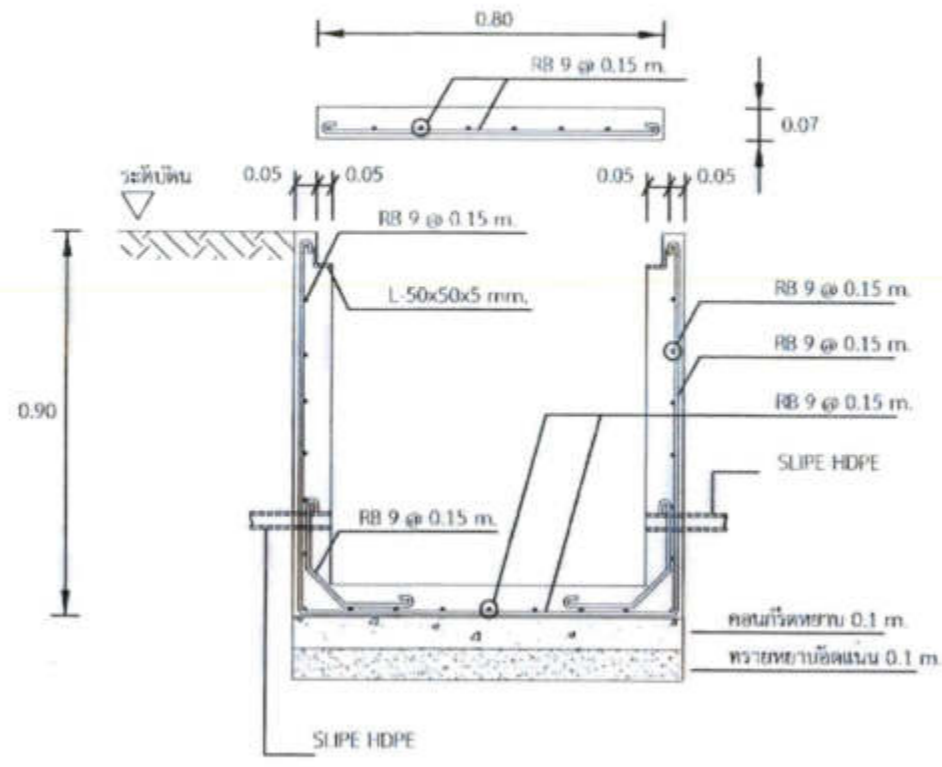
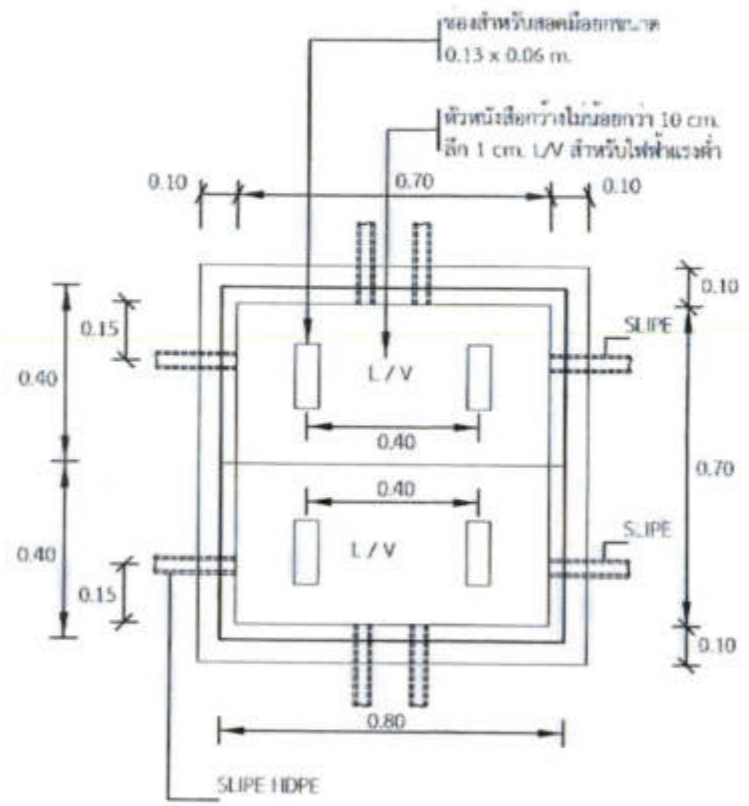

HAND HOLD ขนาด 0.9X0.9X0.9 M.
SCALE N T S.

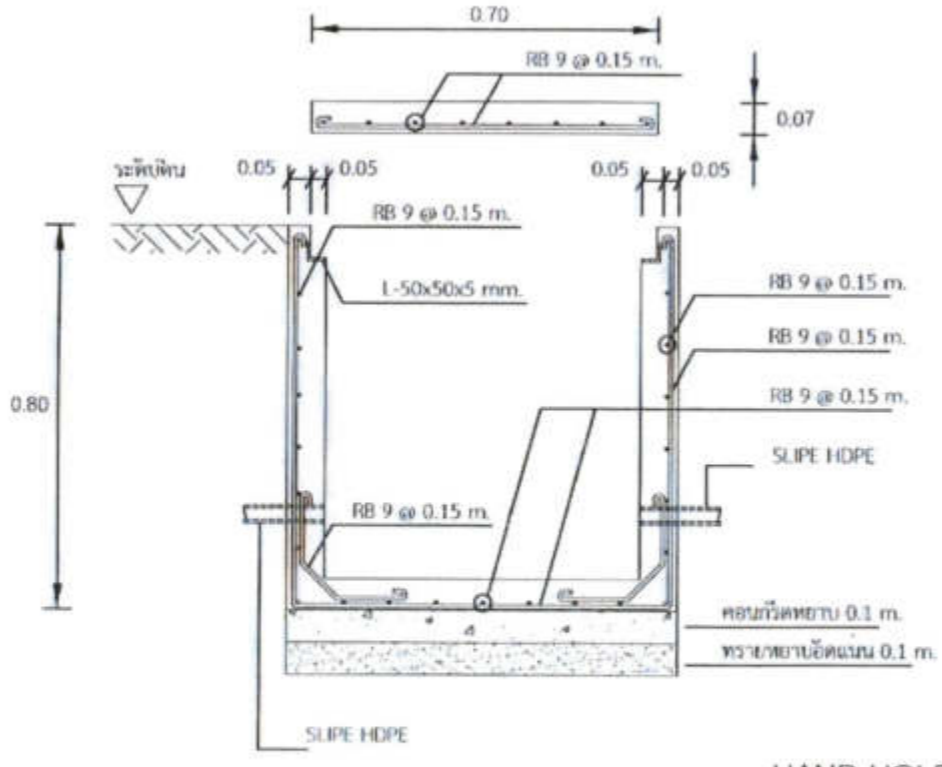
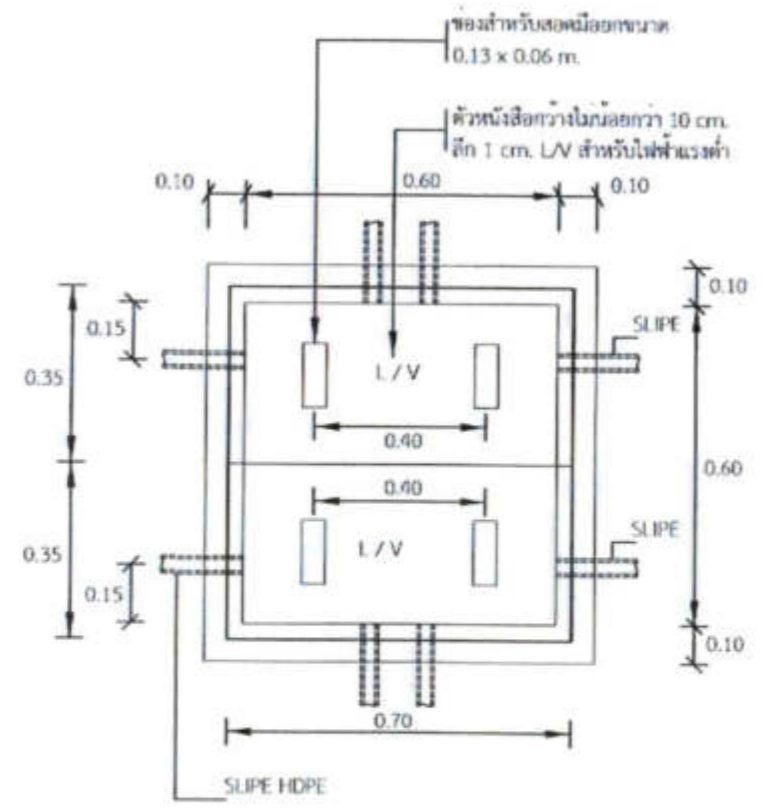

HAND HOLD ขนาด 0.8X0.8X0.8 M.
SCALE N T S.

HAND HOLD CONCRETE
ภาควิชาวิศวกรรมโยธา



คณะวิศวกรรมศาสตร์ จุฬาลงกรณ์มหาวิทยาลัย
102 ซอยพหลโยธิน แขวงพญาไท เขตพญาไท กรุงเทพมหานคร
โทร 225-3100

REGISTERED ARCHITECTS & ENGINEERS	ARCHITECT
PLANNER	
ARCHITECT: นายสุวิทย์ มีแสงงาม ร.ร. 00156	
LANDSCAPE ENGINEERS	
STRUCTURAL ENGINEERS: นายวิเชียร วัฒนชัย ร.ร. 4023	
ELECTRICAL ENGINEERS: นายสุวิทย์ มีแสงงาม ร.ร. 2500	
Mechanical ENGINEERS: นายวิชาญ ชื่นชื่น ร.ร. 16321	
SAFETY ENGINEERS	
SEAL TECHNICAL: นายสุวิทย์ มีแสงงาม นายวิชาญ ชื่นชื่น นายสุวิทย์ มีแสงงาม	

PROJECT :
งานก่อสร้างอาคารสำหรับอุปกรณ์ 3D Simulator
ทำอากาศยานสุวรรณภูมิ
จังหวัดสมุทรปราการ

DRAWING :
HAND HOLD CONCRETE

NO.	REV.	DATE	BY
DATE: 27/27			
SCALE: non			
			27
FRENAMI			



หมวดงานระบบประปา - สุขาภิบาล อาคารสำหรับอุปกรณ์ 3D Simulator
ท่าอากาศยานสุวรรณภูมิ จังหวัดสมุทรปราการ

เจ้าของโครงการ

บริษัทวิทยุการบินแห่งประเทศไทย จำกัด
102 ซอยงามดูพลี ทุ่งมหาเมฆ
สาทร กรุงเทพฯ 10120

ผู้ออกแบบ

กองแบบแผนและควบคุมการก่อสร้าง
102 ซอยงามดูพลี ทุ่งมหาเมฆ
สาทร กรุงเทพฯ 10120

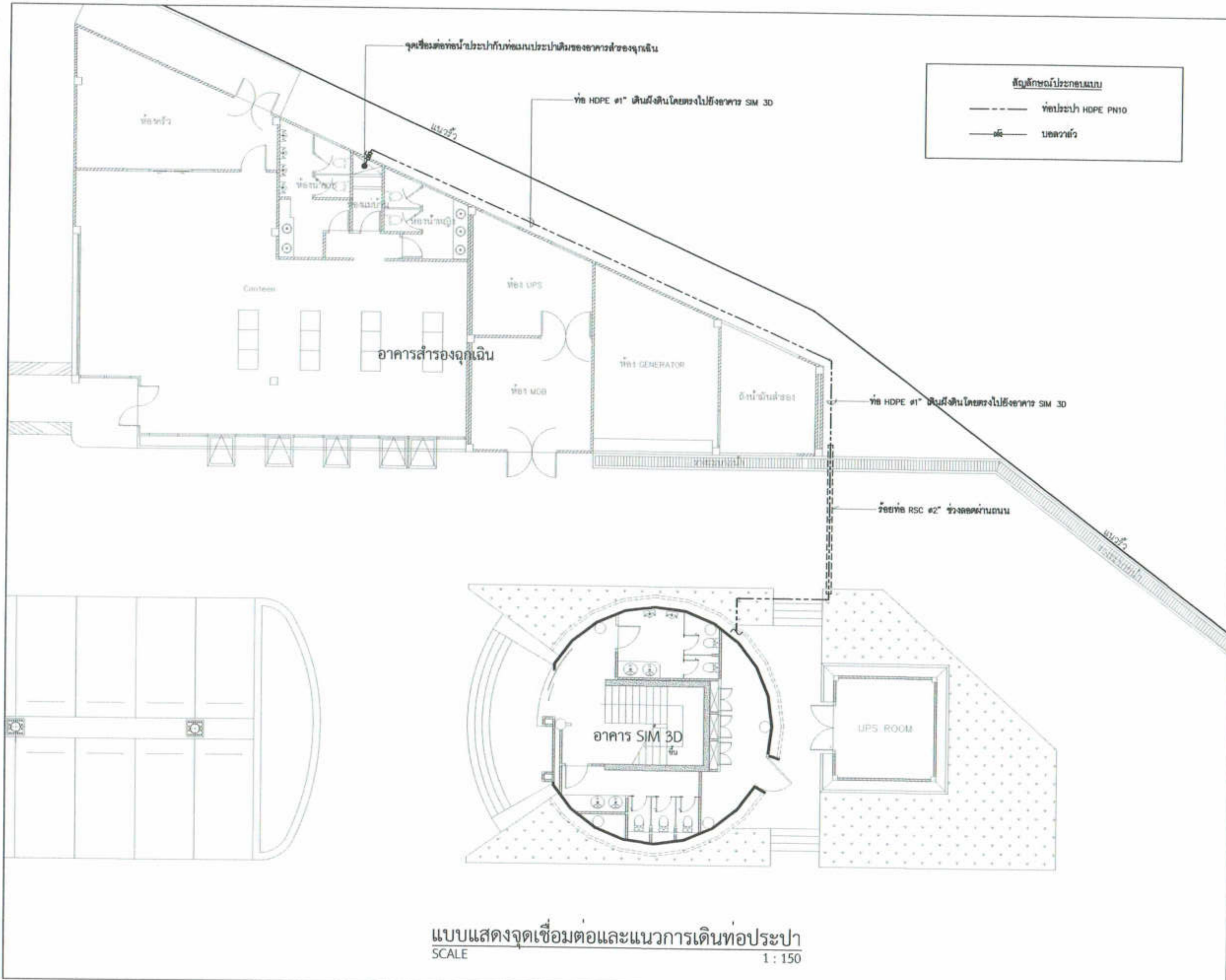

แบบแสดงจุดเชื่อมต่อและแนวการเดินทางท่อประปา
SCALE 1 : 150



บริษัท วิศวกรรับแปลนประเทศไทย จำกัด
102 ซ.วิสุทธิ แขวงคูมาทอง
เขตบางพลี กทม. 10120
โทร. 285-9108

REGISTER OF ARCHITECTS & ENGINEERS	AUTHORIZED SIGNATURE:
PLANNERS :	
ARCHITECTS :	
นายคุณินทร์ เข็มเสถียร ก.ต.6356	<i>[Signature]</i>
LANDSCAPE DESIGNERS :	
STRUCTURAL ENGINEERS :	
นายเมธีศ ฆะทองดี ก.ต.40231	<i>[Signature]</i>
นายสิริพงษ์ ธิษะณ ส.ต.5012	<i>[Signature]</i>
ELECTRICAL ENGINEERS :	
นายสิริบุญมี ทรัพย์ชัย ส.ต.2680	<i>[Signature]</i>
MECHANICAL ENGINEERS :	
นายภาณุ ปุณณะระ ก.ต.16324	<i>[Signature]</i>
SANITARY ENGINEERS :	
SERVAY TECHNICAL :	
นายสิริบุญมี ทรัพย์ชัย	<i>[Signature]</i>
นายภาณุ ปุณณะระ	<i>[Signature]</i>
นายคุณินทร์ เข็มเสถียร	<i>[Signature]</i>

PROJECT :

งานก่อสร้างอาคารสำหรับอุปกรณ์
3D Simulator
ท่าอากาศยานสุวรรณภูมิ
จังหวัดสมุทรปราการ

DRAWING :

แบบแสดงจุดเชื่อมต่อและแนวการเดินทางท่อประปา

NO.	DATE	BY	DESCRIPTION

DRAWING BY : นายภาณุ ปุณณะระ *[Signature]* DRAWING NO. SN - 01

CHECK BY : นายสิริบุญมี ทรัพย์ชัย *[Signature]*

APPROVED BY : นายธรรมาวุธ พงษ์โกล *[Signature]*

FILENAME : อาคาร SIM 3D ท่าอากาศยานสุวรรณภูมิ

สัญลักษณ์ประกอบแบบ

- ท่อประปา HDPE PN10 หรือ ท่อประปา PVC PN13.5
- บลบลวด
- วาล์วกลุกล
- ◼ ปั๊มน้ำอัตโนมัติ ขนาด 400 Watic รุ่นดีจกม
- ถังเก็บน้ำฝนตามหลังพื้นปูนทรงสูงพร้อมวาล์วตั้ง ขนาด 1,000 ลิตร

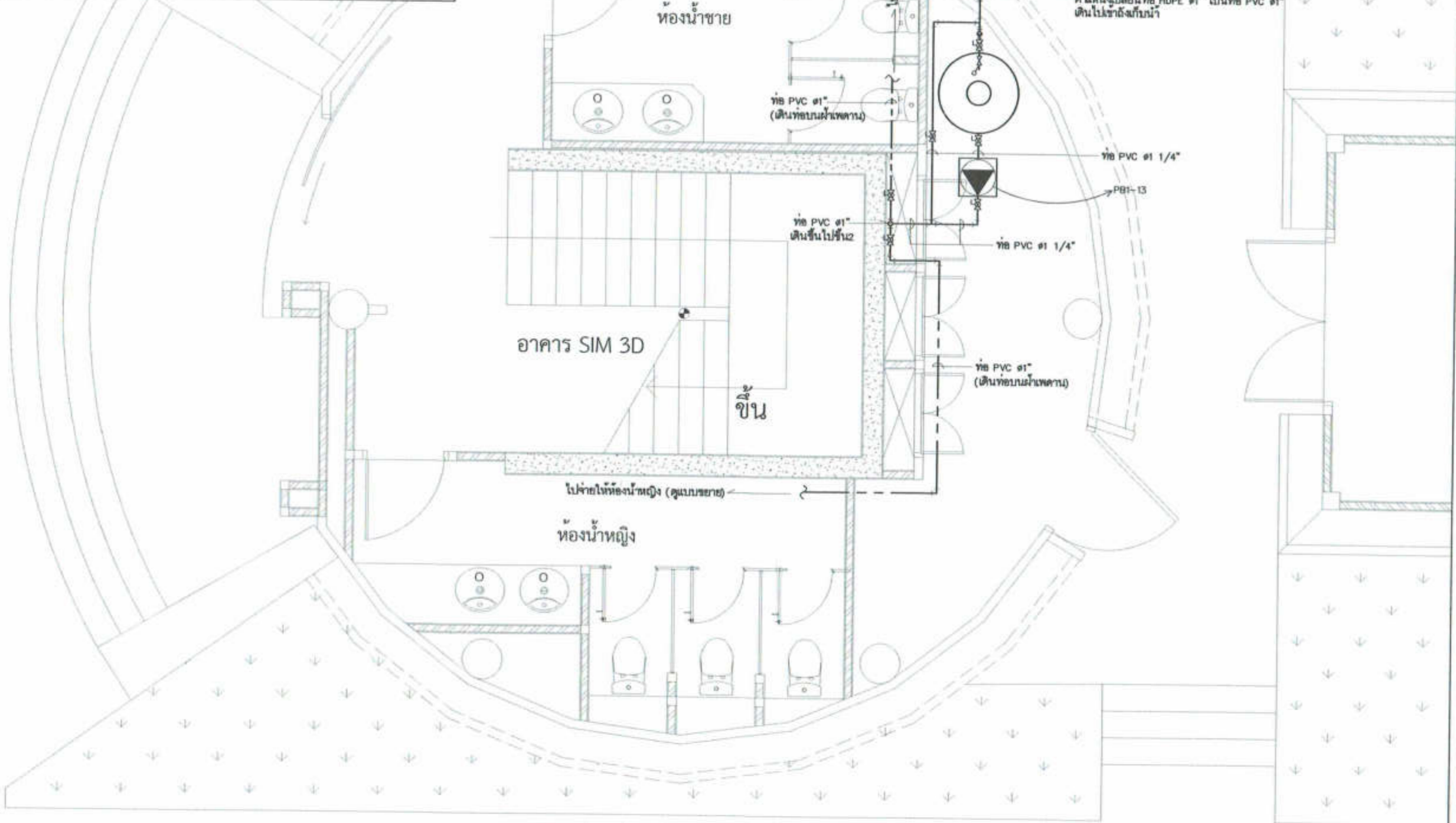

แบบงานระบบประปาชั้น 1
SCALE 1 : 50



บริษัท วิศวกรรับเหมาประเทศไทย จำกัด
102 ซ.เกษมสันติ แขวงจตุจักร
เขตจตุจักร กทม. 10120
โทร. 285-9108

REGISTER OF ARCHITECTS & ENGINEERS	AUTHORIZED SIGNATURE
PLANNERS :	
ARCHITECTS : นายสุวิทย์ เข็มเสถียร ส.ศ.บ. 6356	<i>[Signature]</i>
LANDSCAPE DESIGNERS :	
STRUCTURAL ENGINEERS : นายโยธิต อดทองดี ร.บ. 40231 นายอิทธิพล อธิพาน ส.บ. 5012	<i>[Signature]</i>
ELECTRICAL ENGINEERS : นายสิริวัฒน์ นพรัตน์ ส.บ. 2680	<i>[Signature]</i>
MECHANICAL ENGINEERS : นายภาคย์ ปุณณระ ร.บ. 16326	<i>[Signature]</i>
SANITARY ENGINEERS :	
SEVEY TECHNICAL : นายสิริวัฒน์ นพรัตน์ นายภาคย์ ปุณณระ นายสุวิทย์ เข็มเสถียร	<i>[Signature]</i>

PROJECT :
งานก่อสร้างอาคารสำหรับอุปกรณ์
3D Simulator
ท่าอากาศยานสุวรรณภูมิ
จังหวัดสมุทรปราการ

DRAWING :
แบบงานระบบประปาชั้น 1

NO.	DATE	BY	DESCRIPTION

DRAWING BY : นายภาคย์ ปุณณระ
CHECK BY : นายสิริวัฒน์ นพรัตน์
APPROVED BY : นายสิริวัฒน์ นพรัตน์

FILENAME : อาคาร SIM 3D ท่าอากาศยานสุวรรณภูมิ

SN - 02

สัญลักษณ์ประกอบแบบ

- ท่อประปา PVC PN13.5
- บอลวาล์ว

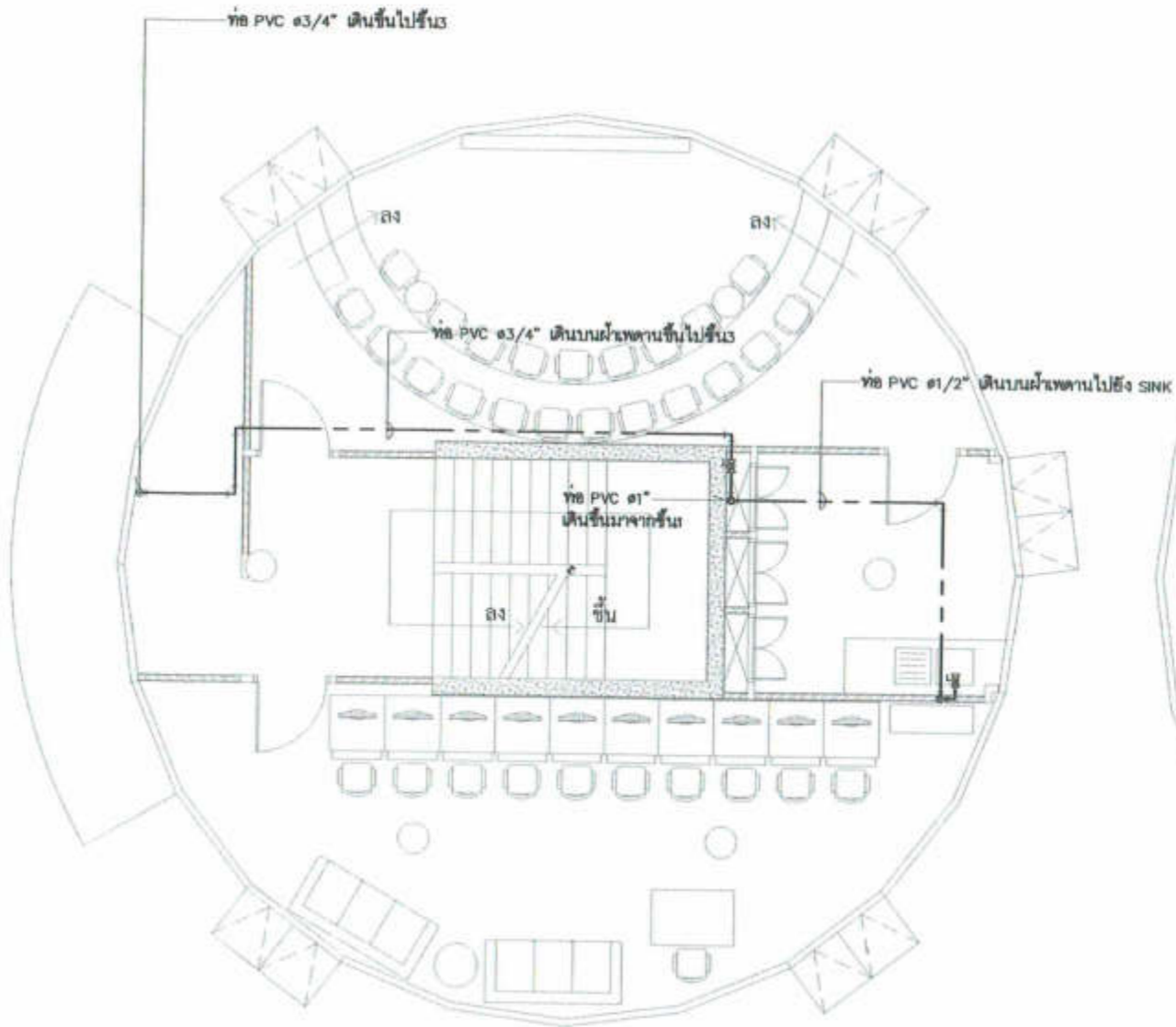

แบบงานระบบประปาชั้น 2
SCALE 1 : 100

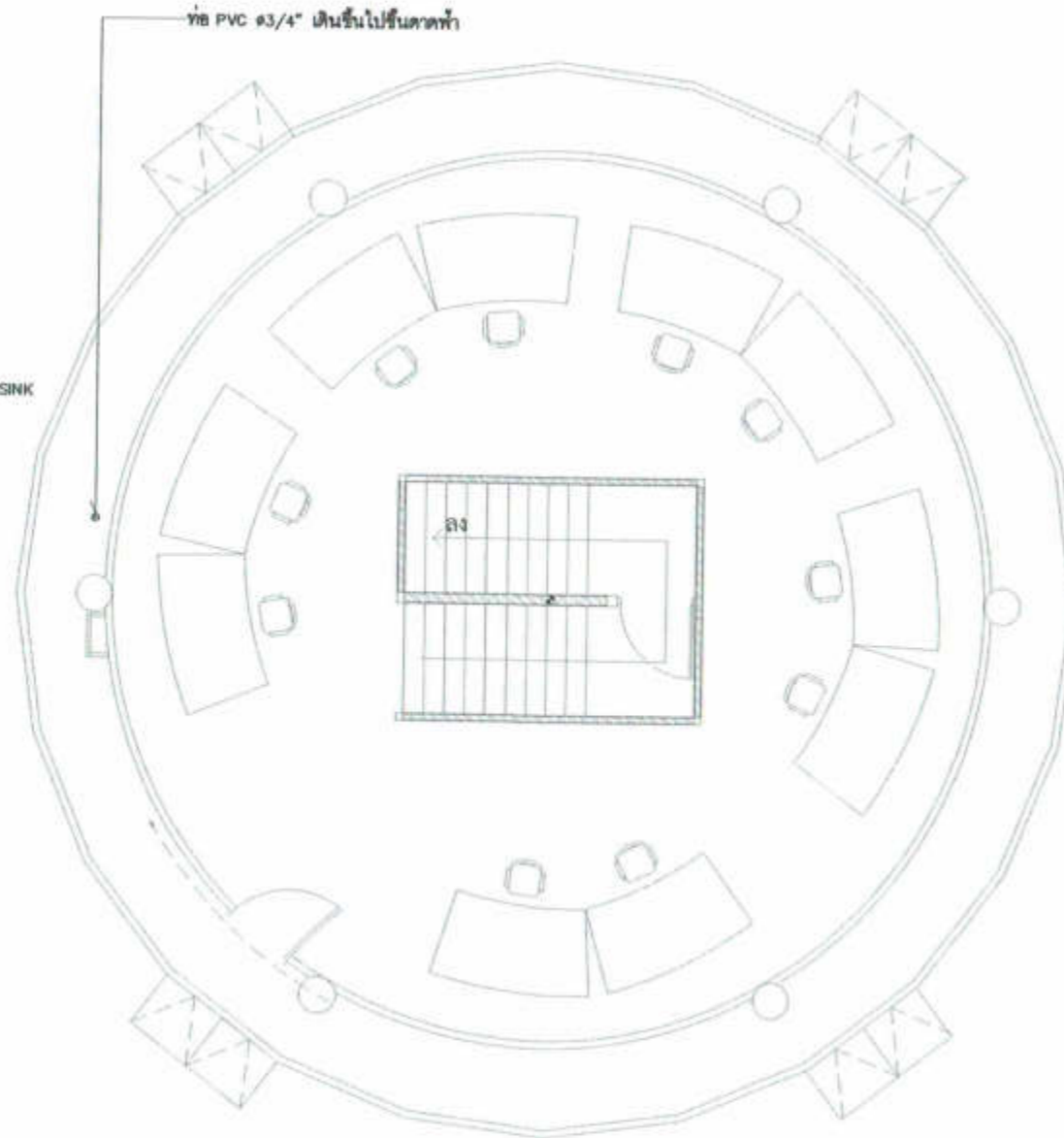

แบบงานระบบประปาชั้น 3
SCALE 1 : 100



บริษัท วิศวกรรับเหมาประเทศไทย จำกัด
102 ซ.เกษมสันติ แขวงจตุจักร เขตจตุจักร กทม. 10120
โทร. 285-9108

REGISTER OF ARCHITECTS & ENGINEERS	AUTHORIZED SIGNATURE :
PLANNERS :	
ARCHITECTS : นายสุวิทย์ นี้อย่าง น.ส.6356	<i>[Signature]</i>
LANDSCAPE DESIGNERS :	
STRUCTURAL ENGINEERS : นายวิชัย นภทนต์ น.อ. 40231	<i>[Signature]</i>
นายธีรวิทย์ นภทนต์ น.อ. 5012	<i>[Signature]</i>
ELECTRICAL ENGINEERS : นายสิริวัฒน์ นภทนต์ น.อ. 2680	<i>[Signature]</i>
MECHANICAL ENGINEERS : นายภาณุ ปุระนาระ น.อ. 16326	<i>[Signature]</i>
SANITARY ENGINEERS :	
SERVEY TECHNICAL : นายสิริวัฒน์ นภทนต์ นายภาณุ ปุระนาระ นายสุวิทย์ นี้อย่าง	<i>[Signature]</i>

PROJECT :
งานก่อสร้างอาคารสำหรับอุปกรณ์
3D Simulator
ท่าอากาศยานสุวรรณภูมิ
จังหวัดสมุทรปราการ

DRAWING :
แบบงานระบบประปาชั้น 2,3

NO.	DATE	BY	DESCRIPTION

DRAWING BY : นายภาณุ ปุระนาระ
CHECK BY : นายสิริวัฒน์ นภทนต์
APPROVED BY : นายสิริวัฒน์ นภทนต์

SN - 03

FILENAME : อาคาร SM 3D ท่าอากาศยานสุวรรณภูมิ

สัญลักษณ์ประกอบแบบ

- ท่อประปา PVC PN13.5
- + ท่อขนาด ๑/2"

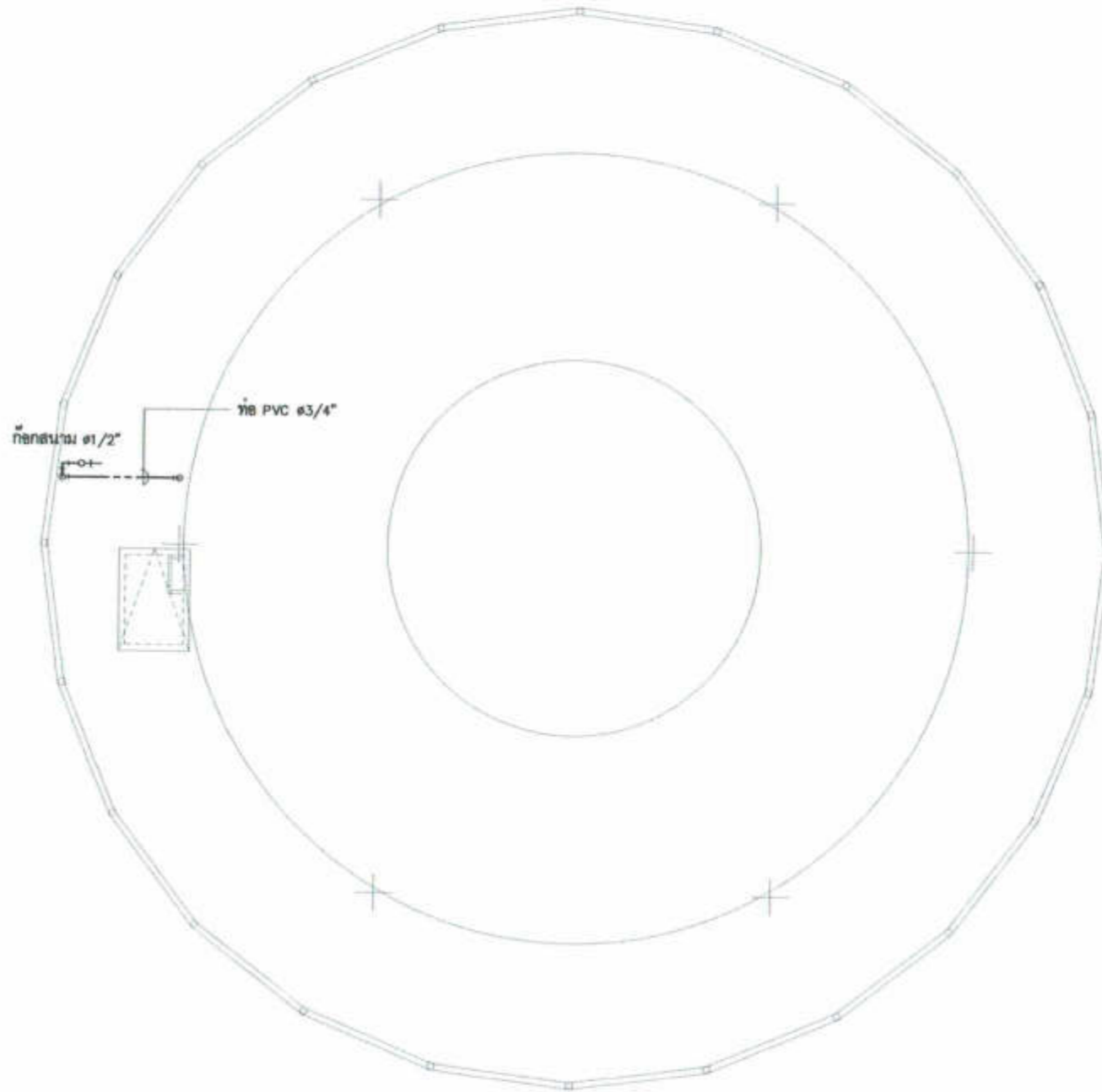

แบบงานระบบประปาชั้นดาดฟ้า
SCALE 1 : 100



บริษัท วิศวกรการรับเหมาก่อสร้างไทย จำกัด
102 ซ.บางสุทธิ แขวงจตุจักร
เขตจตุจักร กทม. 10120
โทร. 285 - 9108

REGISTER OF ARCHITECTS & ENGINEERS	AUTHORIZED SIGNATURE
PLANNERS :	
ARCHITECTS :	
นายภูมิพร น้อยสอาด ก.ต.๑๖356	<i>[Signature]</i>
LANDSCAPE DESIGNERS :	
STRUCTURAL ENGINEERS :	
นายไพฑูริ น้อยสอาด ก.ต.๑๐231	<i>[Signature]</i>
นายอภิสิทธิ์ น้อยสอาด ก.ต.๕๐12	<i>[Signature]</i>
ELECTRICAL ENGINEERS :	
นายสิริวัฒน์ น้อยสอาด ก.ต.๒๖๘๐	<i>[Signature]</i>
MECHANICAL ENGINEERS :	
นายไพฑูริ น้อยสอาด ก.ต.๑๖3๒๔	<i>[Signature]</i>
SANITARY ENGINEERS :	
SURVEY TECHNICAL :	
นายสิริวัฒน์ น้อยสอาด นายไพฑูริ น้อยสอาด นายภูมิพร น้อยสอาด	<i>[Signature]</i>

PROJECT :
งานก่อสร้างอาคารสำหรับอุปกรณ์
3D Simulator
ท่าอากาศยานสุวรรณภูมิ
จังหวัดสมุทรปราการ

DRAWING :
แบบงานระบบประปาชั้นดาดฟ้า

NO	DATE	BY	DESCRIPTION
DRAWING BY : นายไพฑูริ น้อยสอาด			DRAWING NO. : SN - 04
CHECK BY : นายสิริวัฒน์ น้อยสอาด			
APPROVED BY : นายสรวิทย์ ชนาลัย			

FILENAME : อาคาร SM 3D ท่าอากาศยานสุวรรณภูมิ



บริษัท วิศวกรรับเหมาประเทศไทย จำกัด
 102 ซ.งามสุดสี แขวงทุ่งพญาไท
 เขตบางพลัด กทม. 10120
 โทร. 285 - 9108

REGISTER OF ARCHITECTS & ENGINEERS	REGISTERED
PLANNERS :	
ARCHITECTS :	
นายสุวิทย์ นีระชยานุ ๓-๒๐.๖356	<i>[Signature]</i>
LANDSCAPE DESIGNERS :	
STRUCTURAL ENGINEERS :	
นายโชค นกทองดี ๓-๓๐.๓31	<i>[Signature]</i>
นายสิทธิพร อินท ๓-๓๐.5012	<i>[Signature]</i>
ELECTRICAL ENGINEERS :	
นายสิริวัฒน์ แต้ทอง ๓-๓๐.2680	<i>[Signature]</i>
MECHANICAL ENGINEERS :	
นายภาค ปุณณะ ๓-๓๐.163๓	<i>[Signature]</i>
SANITARY ENGINEERS :	
SURVEY TECHNICAL :	
นายสิริวัฒน์ แต้ทอง นายภาค ปุณณะ นายสุวิทย์ นีระชยานุ	<i>[Signature]</i>

PROJECT :

งานก่อสร้างอาคารสำหรับอุปกรณ์
 3D Simulator
 ทำอากาศยานสุวรรณภูมิ
 จังหวัดสมุทรปราการ

DRAWING :

แปลนแสดงแนวท่อ CW ห้องน้ำชายหญิง

NO.	DATE	REV.	DESCRIPTION

DRAWING BY : นายภาค ปุณณะ
 CHECK BY : นายสิริวัฒน์ แต้ทอง
 APPROVED BY : นายสุวิทย์ นีระชยานุ

DRAWING NO. : SN - 05

FILENAME : อาคาร SM 3D ทำอากาศยานสุวรรณภูมิ

- สัญลักษณ์ประกอบแบบ
- ท่อประปา (CW) PVC PN13.5
 - บอลวาล์ว
 - ⊗ มีนิบอลวาล์วชนิดออก 2 ทาง
 - + ก๊อกสนาม (โถ่างล้างมือ)

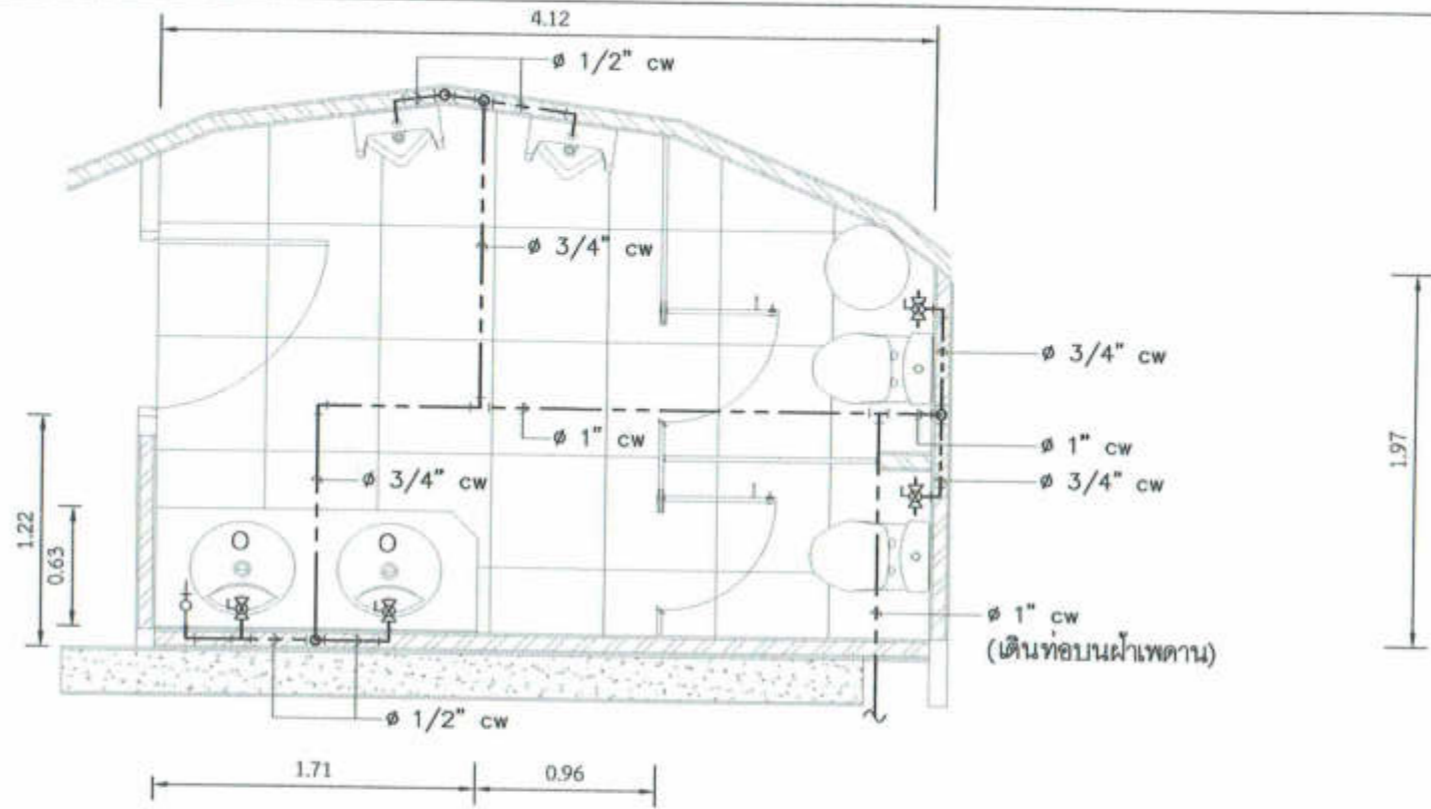

แปลนแสดงแนวท่อ CW ห้องน้ำชาย
 SCALE 1 : 40

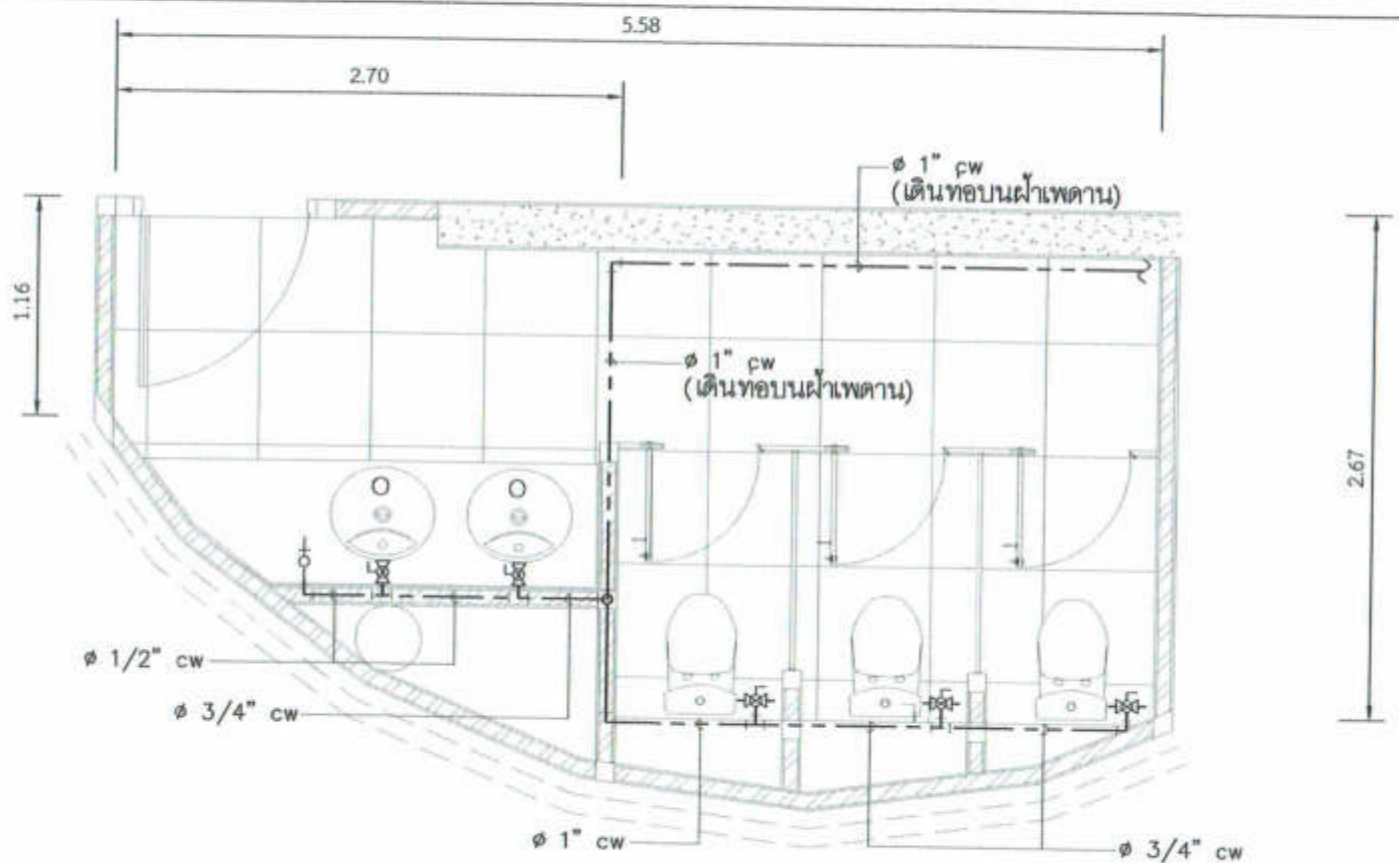

แปลนแสดงแนวท่อ CW ห้องน้ำหญิง
 SCALE 1 : 40

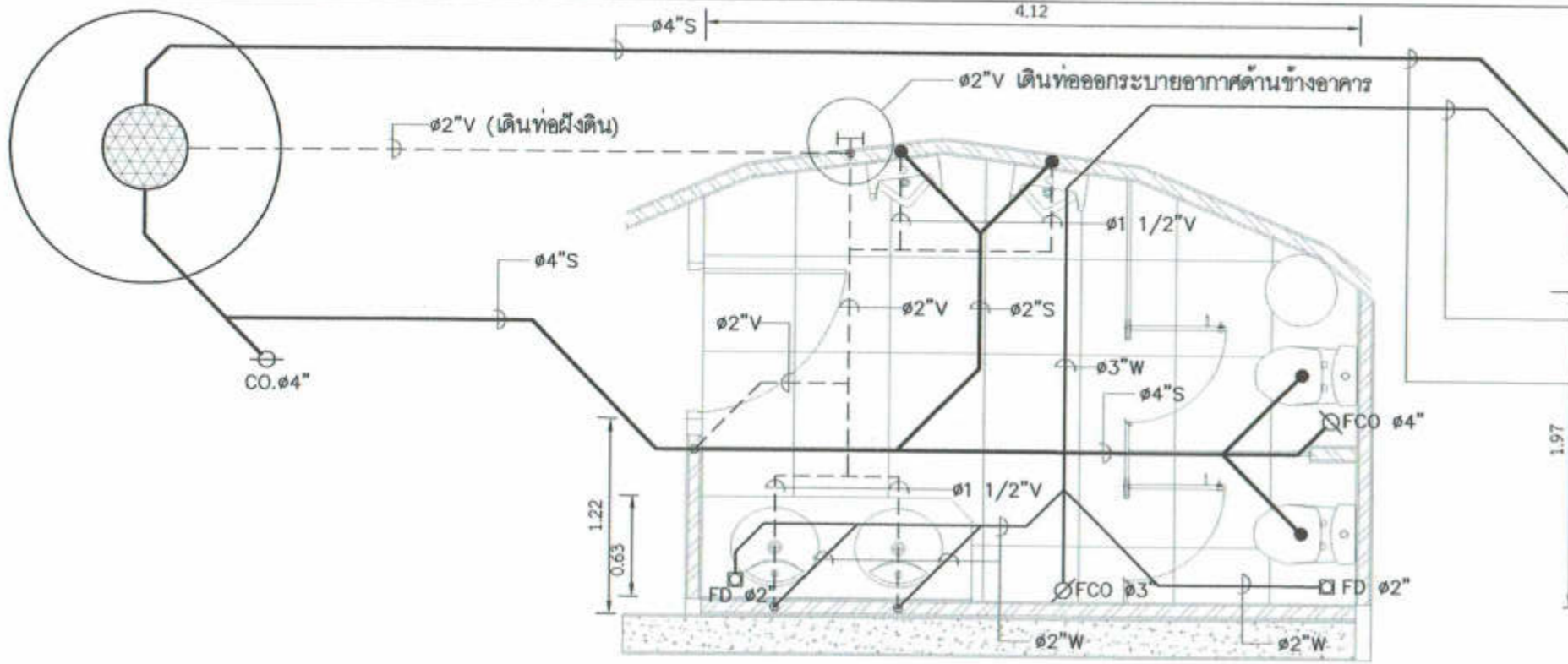

ø3\"/>

- สัญลักษณ์ประกอบแบบ**
- ท่อน้ำเสีย, ท่อน้ำทิ้ง (W) PVC PN8.5
 - ท่อน้ำไฮดรอก (S) PVC PN8.5
 - - - ท่ออากาศ (V) PVC PN8.5 (เดินบนฝ้าเพดาน)
 - ⊙ ถังบำบัดน้ำเสียรวม ชนิดกระบอกทรงโกลบอลขนาด 2,000 ลิตร พร้อมฐาน คสล. (ติดตั้งตามกรรมวิธีของคู่มือ)

แปลนแสดงแนวท่อ W, S, V ห้องน้ำชาย
SCALE 1 : 40

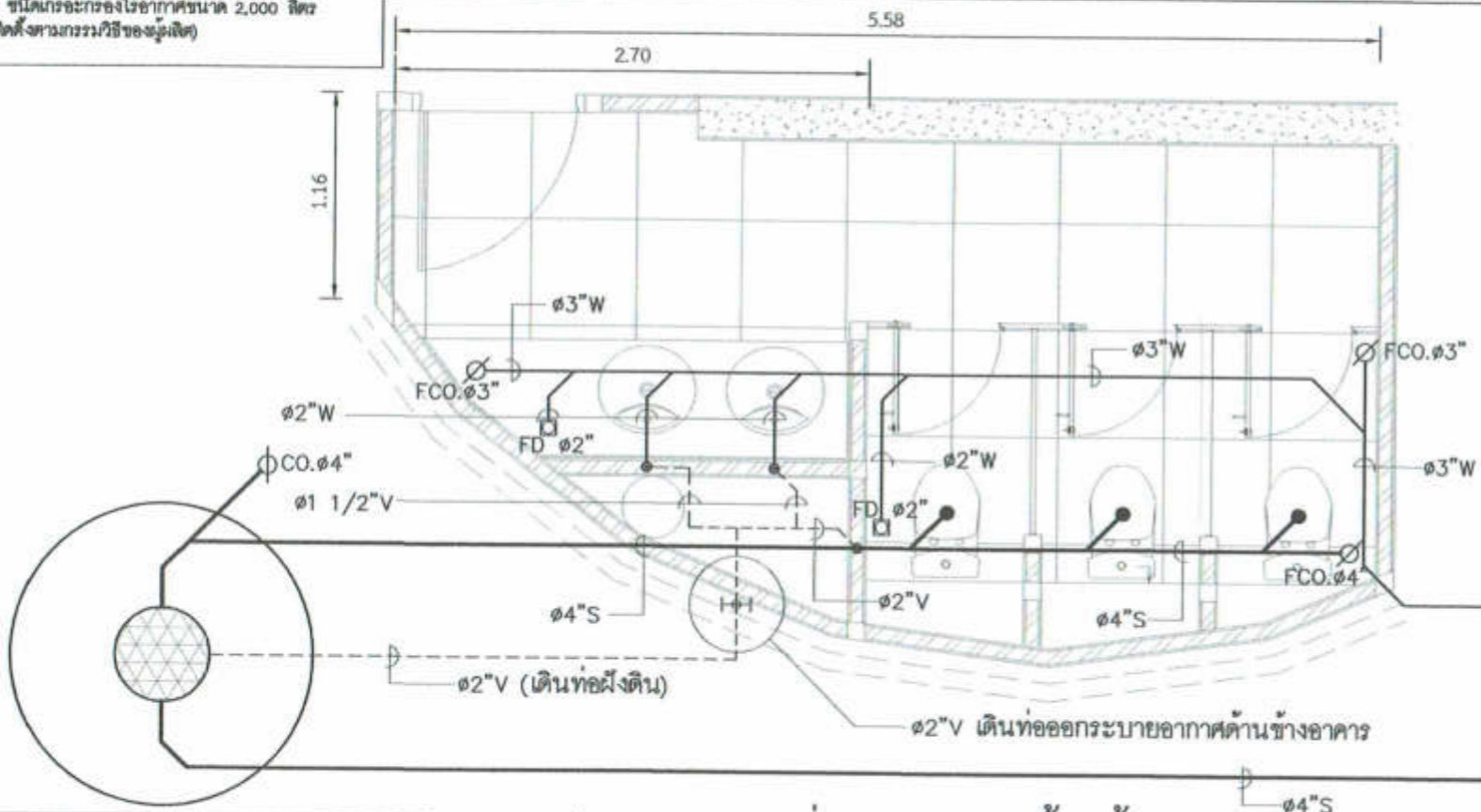

ø3\"/>

ø4\"/>

หมายเหตุ - ทุกตำแหน่งที่ติดตั้ง Floor Drain (FD.) ให้ติดตั้ง P-Trap ดักกลิ่น
 - Slope ท่อน้ำไฮดรอก น้ำเสีย น้ำทิ้ง ให้ใช้ 1 : 50

แปลนแสดงแนวท่อ W, S, V ห้องน้ำหญิง
SCALE 1 : 40



บริษัท วิศวกรรมบัณฑิตประเทศไทย จำกัด
 102 ซ.เกษมสุขี แขวงยุคนานะ
 เขตสาทร กทม. 10120
 โทร. 285 - 9108

REGISTER OF ARCHITECTS & ENGINEERS	AUTHORIZED SIGNATURE
PLANNERS :	
ARCHITECTS :	
นายอุทัยพร สีทองปาน ก.๓๑.6356	<i>[Signature]</i>
LANDSCAPE DESIGNERS :	
STRUCTURAL ENGINEERS :	
นายโชคชัย แสงอาทิตย์ ก.๑๒.531	<i>[Signature]</i>
นายอภิสิทธิ์ อินชอ ๓๑.5012	<i>[Signature]</i>
ELECTRICAL ENGINEERS :	
นายสิริวัฒน์ นพรัตน์ ก.๓๑.2680	<i>[Signature]</i>
MECHANICAL ENGINEERS :	
นายภาณุ ปุณณะ ก.๑๒.16324	<i>[Signature]</i>
SANITARY ENGINEERS :	
SEWER TECHNICAL :	
นายสิริวัฒน์ นพรัตน์ นายภาณุ ปุณณะ นายอุทัยพร สีทองปาน	<i>[Signature]</i>

PROJECT :
 งานก่อสร้างอาคารสำหรับอุปกรณ์
 3D Simulator
 ทำอากาศยานสุวรรณภูมิ
 จังหวัดสมุทรปราการ

DRAWING :
 แปลนแสดงแนวท่อ W, S, V ห้องน้ำชาย,หญิง

NO.	DATE	BY	DESCRIPTION

DRAWING BY : *[Signature]*
 นายภาณุ ปุณณะ SN - 06
 CHECK BY : *[Signature]*
 นายสิริวัฒน์ นพรัตน์
 APPROVED BY : *[Signature]*
 นายสุราษฎร์ ชาญสิทธิ์
 FILENAME : อาคาร 5M 3D ทำอากาศยานสุวรรณภูมิ

สัญลักษณ์ประกอบแบบ

ท่อน้ำเสีย , ท่อน้ำทิ้ง (พ) PVC PN8.5

ถังดักไขมันดี SINK ขนาด 20 ลิตร

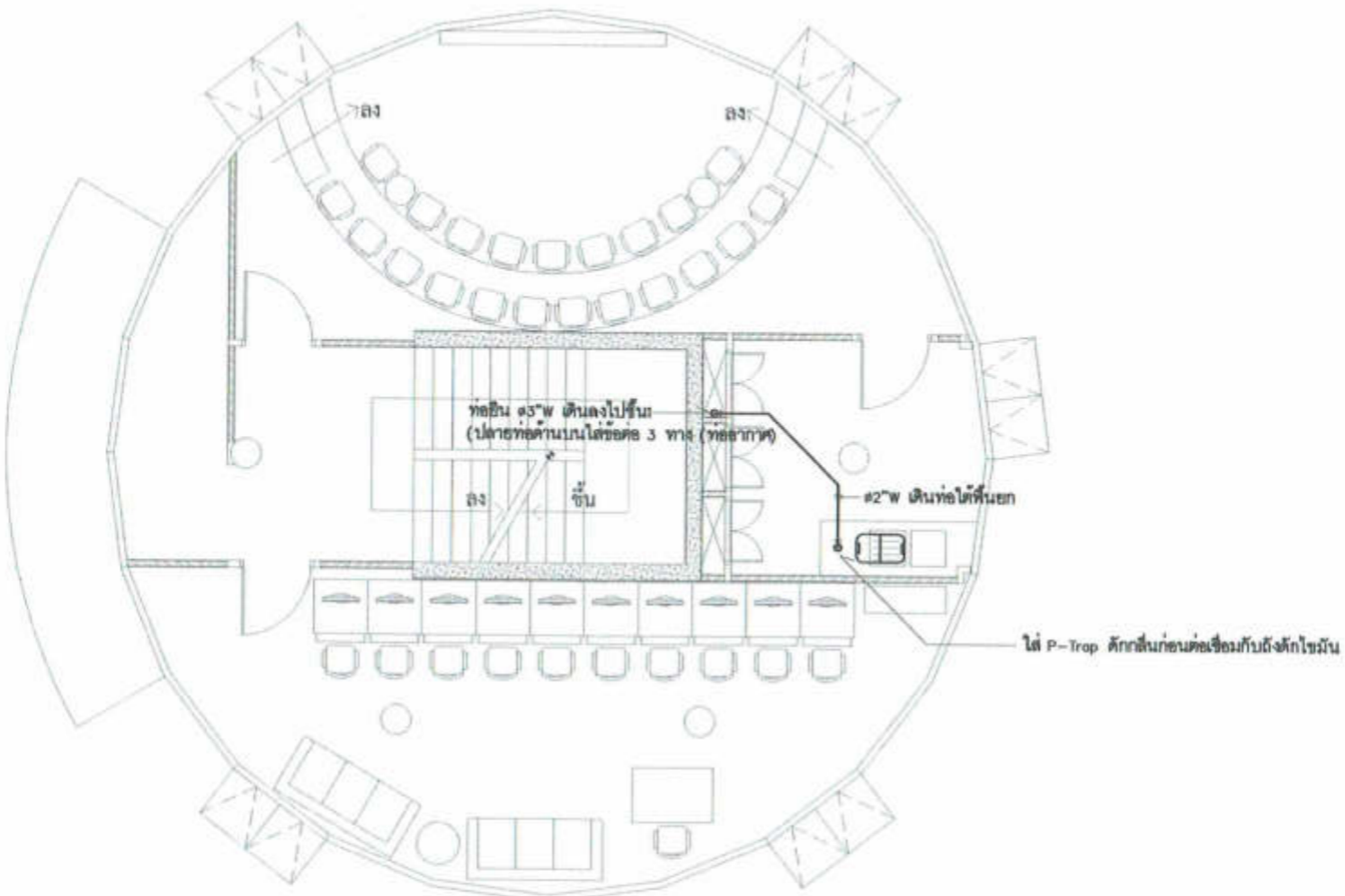

แบบงานระบบน้ำเสียน้ำทิ้งชั้น 2
SCALE 1 : 100



บริษัท วิทยุการบินแห่งประเทศไทย จำกัด
102 ซ.ราชบุรณี แขวงทุ่งกษัตริย์
เขตบางพลี กทม. 10120
โทร. 285 - 9108

REGISTER OF ARCHITECTS & ENGINEERS	A-THAIKZD SIGNATURE:
PLANNERS :	
ARCHITECTS :	
นายภูมินทร์ เขียวสมบูรณ์ ส.๓๐.๖356	<i>[Signature]</i>
LANDSCAPE DESIGNERS :	
STRUCTURAL ENGINEERS :	
นายโสเชติ นพทนต์ ส.๓. 40231	<i>[Signature]</i>
นายสิทธิพงษ์ วัฒนธรร ส.๓. 5012	<i>[Signature]</i>
ELECTRICAL ENGINEERS :	
นายสิริบูรณ์ สปกทอม ส.๓. 2680	<i>[Signature]</i>
MECHANICAL ENGINEERS :	
นายภาสกร ปุริมาภรณ์ ส.๓. 16324	<i>[Signature]</i>
SANITARY ENGINEERS :	
SURVEY TECHNICAL :	
นายสิริบูรณ์ สปกทอม	<i>[Signature]</i>
นายภาสกร ปุริมาภรณ์	<i>[Signature]</i>
นายภูมินทร์ เขียวสมบูรณ์	<i>[Signature]</i>

PROJECT :

งานก่อสร้างอาคารสำหรับอุปกรณ์
3D Simulator
ทำอากาศยานสุวรรณภูมิ
จังหวัดสมุทรปราการ

DRAWING :

แบบงานระบบน้ำเสียน้ำทิ้งชั้น 2

NO.	DATE	BY	DESCRIPTION
DRAWING BY : นายภาสกร ปุริมาภรณ์			SN - 07
CHECK BY : นายสิริบูรณ์ สปกทอม			
APPROVED BY : นายสุรวิทย์ ชวนิชย์			

FILENAME : อาคาร 5M 3D ทำอากาศยานสุวรรณภูมิ

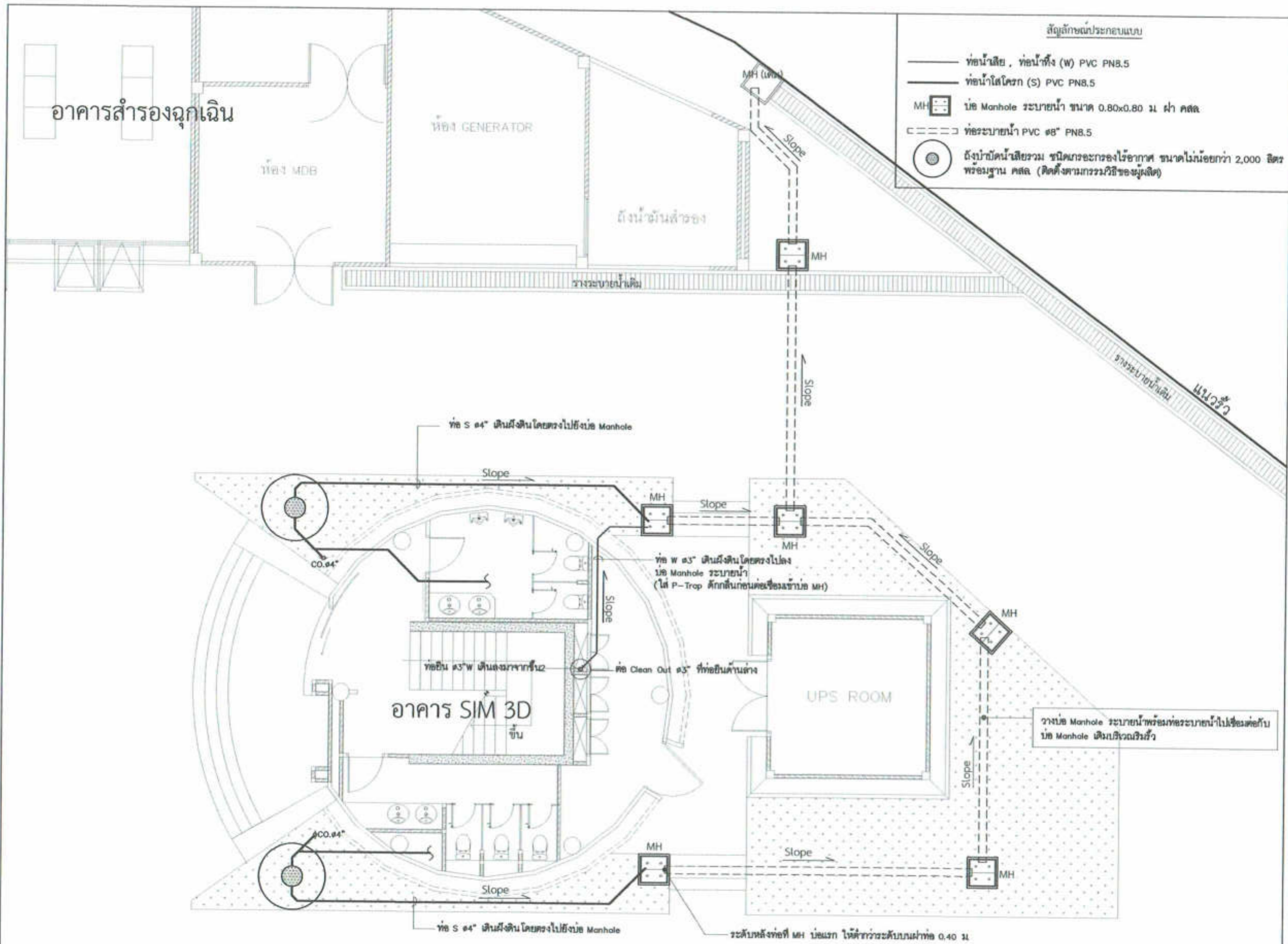

สัญลักษณ์ประกอบแบบ

- ท่อน้ำเสีย , ท่อน้ำทิ้ง (W) PVC PN8.5
- ท่อน้ำโสโครก (S) PVC PN8.5
- MH บ่อ Manhole ระบายน้ำ ขนาด 0.80x0.80 ม. ฝา คสล.
- ▭ ท่อระบายน้ำ PVC ๑8" PN8.5
- ⊙ ถังบำบัดน้ำเสียรวม ชนิดแวกเกอร์กรองไร้อากาศ ขนาดไม่น้อยกว่า 2,000 ลิตร พร้อมฐาน คสล. (ติดตั้งตามกรรมวิธีของผู้ผลิต)

หมายเหตุ การติดตั้งท่อระบายน้ำ คสล. ให้ใช้ Slope 1 : 250

แบบแสดงตำแหน่งบ่อ Manhole ระบายน้ำและแนวท่อระบายน้ำ
SCALE 1 : 100



บริษัท วิศวกรรมการบินแห่งประเทศไทย จำกัด
102 ซ.เกษมสุขี แขวงทุ่งพลาญ
เขตบางพลี กทม. 10120
โทร. 285 - 9108

REGISTER OF ARCHITECTS & ENGINEERS	AUTHORIZED SIGNATURE
PLANNERS :	
ARCHITECTS :	
LANDSCAPE DESIGNERS :	
STRUCTURAL ENGINEERS :	
ELECTRICAL ENGINEERS :	
MECHANICAL ENGINEERS :	
SANITARY ENGINEERS :	
SURVEY TECHNICAL :	

PROJECT :
งานก่อสร้างอาคารสำหรับอุปกรณ์
3D Simulator
ท่าอากาศยานสุวรรณภูมิ
จังหวัดสมุทรปราการ

DRAWING :
แบบแสดงตำแหน่งบ่อ Manhole
ระบายน้ำและแนวท่อระบายน้ำ

NO.	DATE	BY	DESCRIPTION

DRAWING BY: *[Signature]* SN - 08
CHECK BY: *[Signature]*
APPROVED BY: *[Signature]*
FILENAME : อาคาร SIM 3D ท่าอากาศยานสุวรรณภูมิ



บริษัท วิศวกรรับเหมารูปแบบไทย จำกัด
 102 ซ.นครราชสีมา แขวงทุ่งทอง
 เขตสาทร กทม. 10120
 โทร. 265-9100

REGISTER OF ARCHITECTS & ENGINEERS	AUTHORIZED SIGNATURE
PLANNERS :	
ARCHITECTS :	
นายอุทัยพร นี้อย่างาน น.ร. 6356	<i>[Signature]</i>
LANDSCAPE DESIGNERS :	
STRUCTURAL ENGINEERS :	
นายธีรศักดิ์ นนทผล น.ร. 40231	<i>[Signature]</i>
นายพิเชษฐ นิมิต น.ร. 5012	<i>[Signature]</i>
ELECTRICAL ENGINEERS :	
นายสิริวัฒน์ นนทผล น.ร. 2680	<i>[Signature]</i>
MECHANICAL ENGINEERS :	
นายภาคย์ ปุณณะ น.ร. 16324	<i>[Signature]</i>
SANITARY ENGINEERS :	
SURVEY TECHNICAL :	
นายสิริวัฒน์ นนทผล นายภาคย์ ปุณณะ นายอุทัยพร นี้อย่างาน	<i>[Signature]</i>

PROJECT :
 งานก่อสร้างอาคารสำหรับอุปกรณ์
 3D Simulator
 ทำอากาศยานสุวรรณภูมิ
 จังหวัดสมุทรปราการ

DRAWING :
 แบบบ่อ Manhole ระบายน้ำและ
 รูปแบบการวางท่อฝังดิน

NO.	DATE	BY	DESCRIPTION
DRAWING BY : นายภาคย์ ปุณณะ			SN - 09
CHECK BY : นายสิริวัฒน์ นนทผล			
APPROVED BY : นายธราวุธ ชนฉวี			
FILENAME : อาคาร 5M 3D ทำอากาศยานสุวรรณภูมิ			

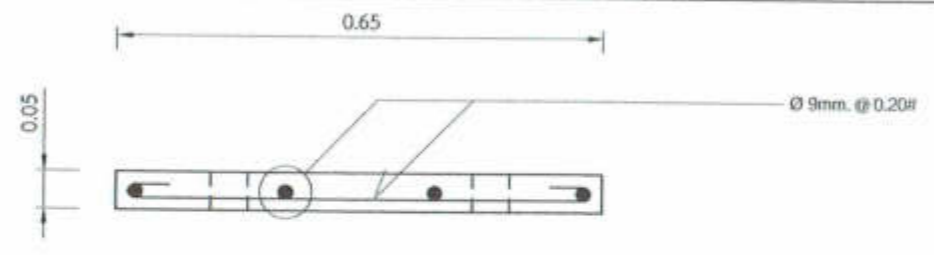
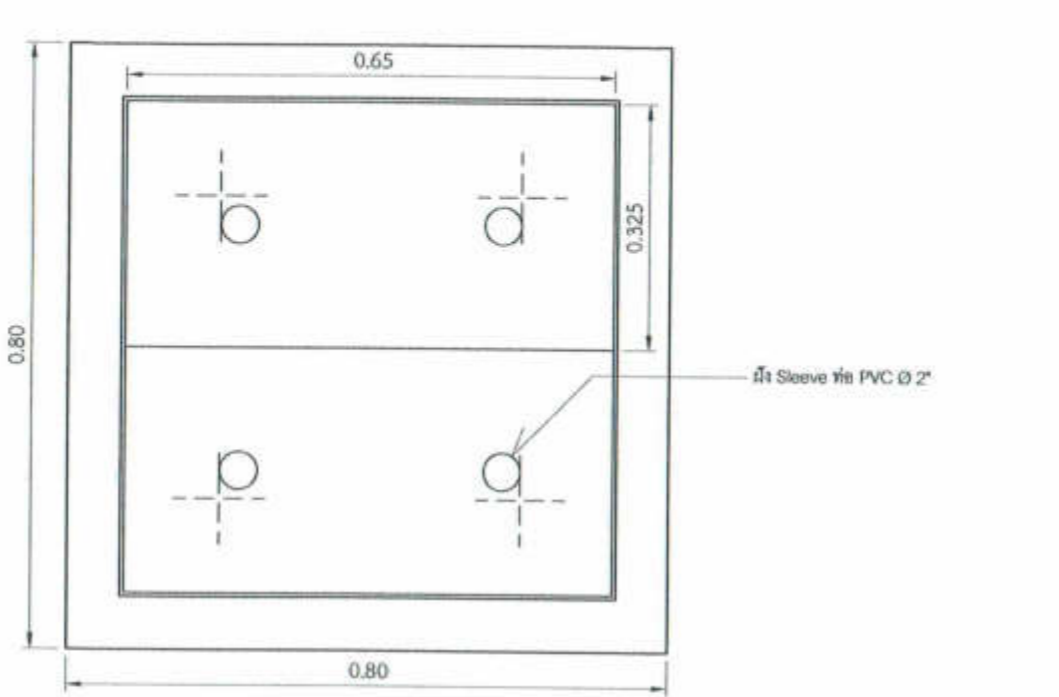

ฝาบ่อ Manhole ระบายน้ำ (MH)
 SCALE 1 : 10

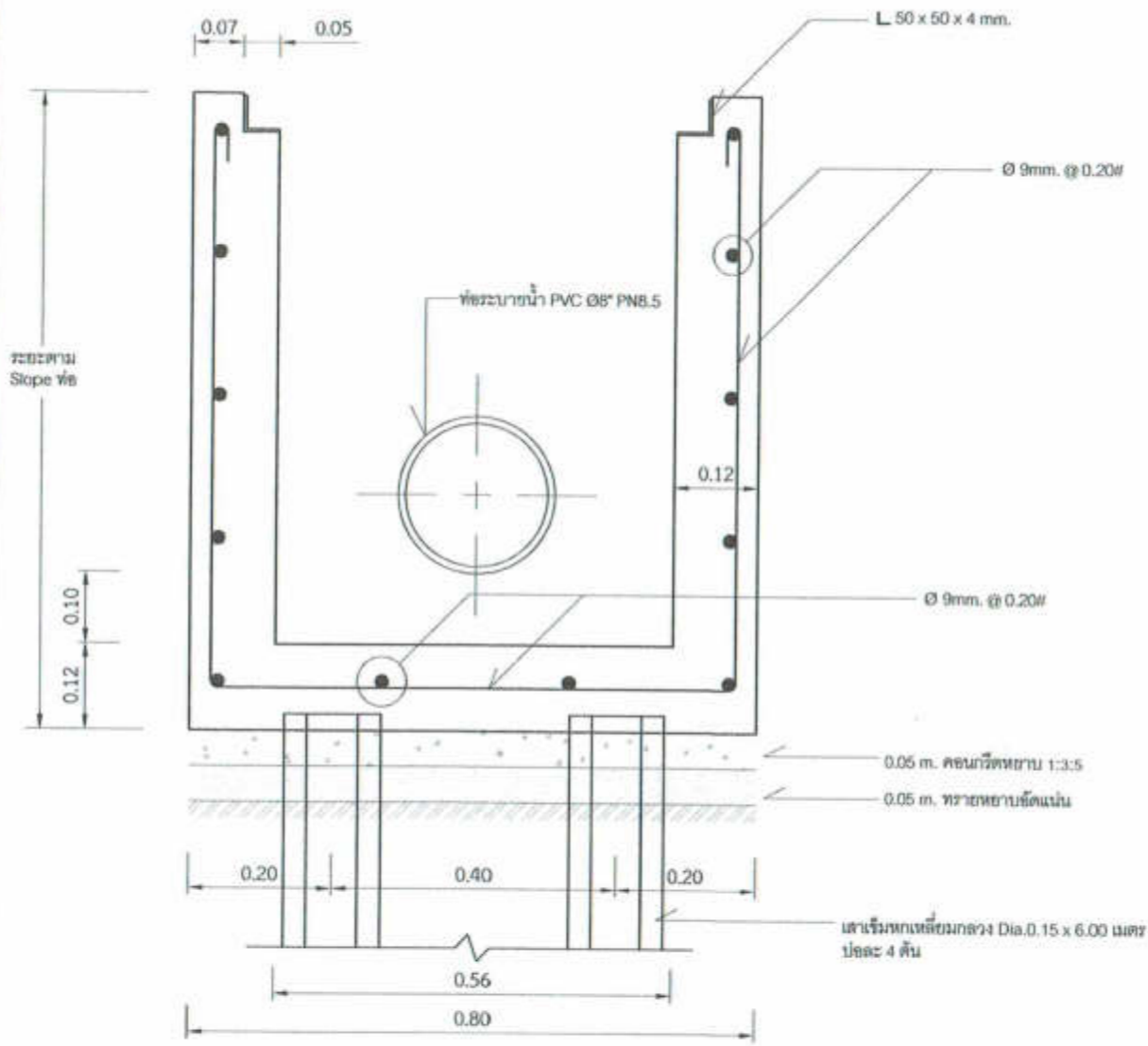

รูปตัดบ่อ Manhole ระบายน้ำฝา คสล. (MH)
 SCALE 1 : 10

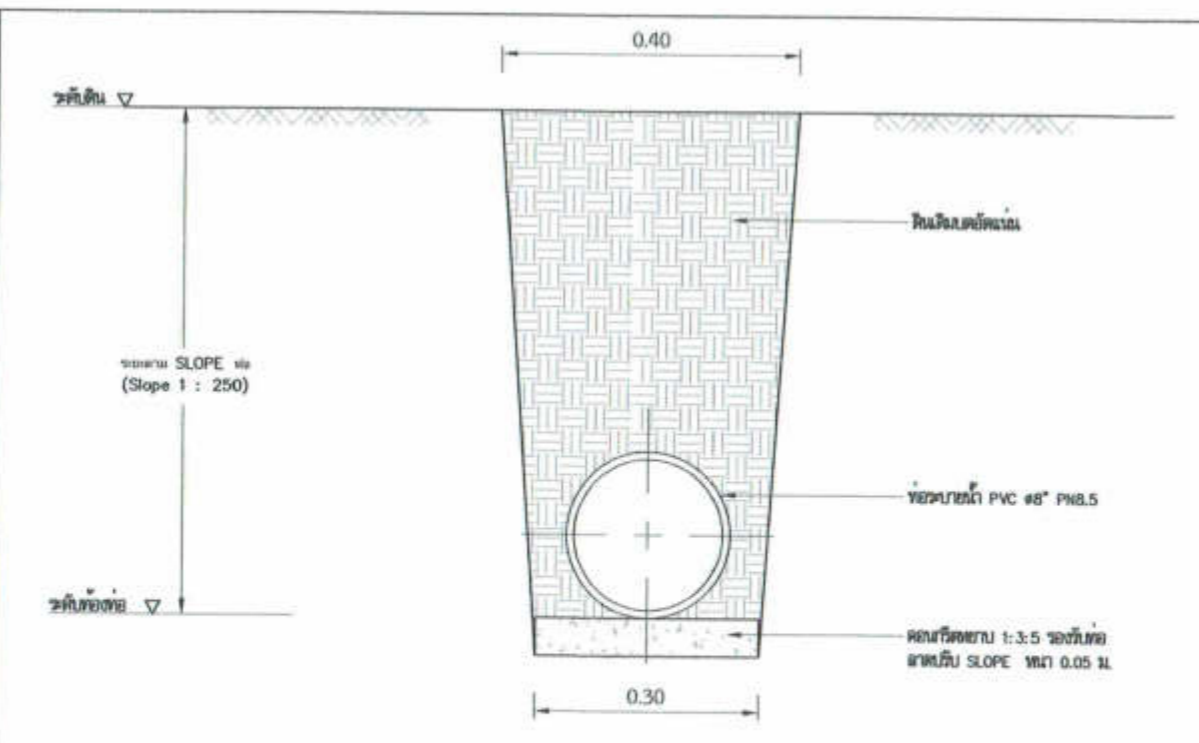

รูปตัดตามขวางท่อระบายน้ำ
 SCALE 1 : 10

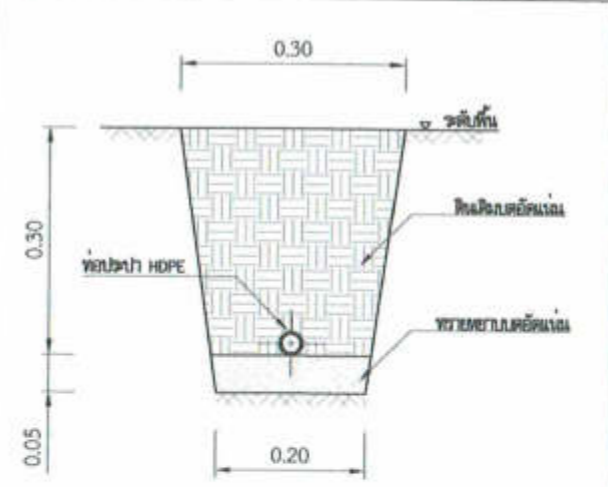

รูปแบบการวางท่อน้ำประปาฝังดิน
 SCALE 1 : 10

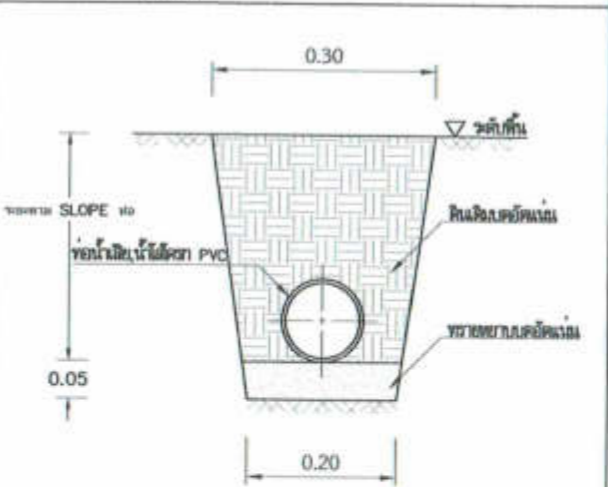

รูปแบบการวางท่อน้ำเสียในใตโครกฝังดิน
 SCALE 1 : 10

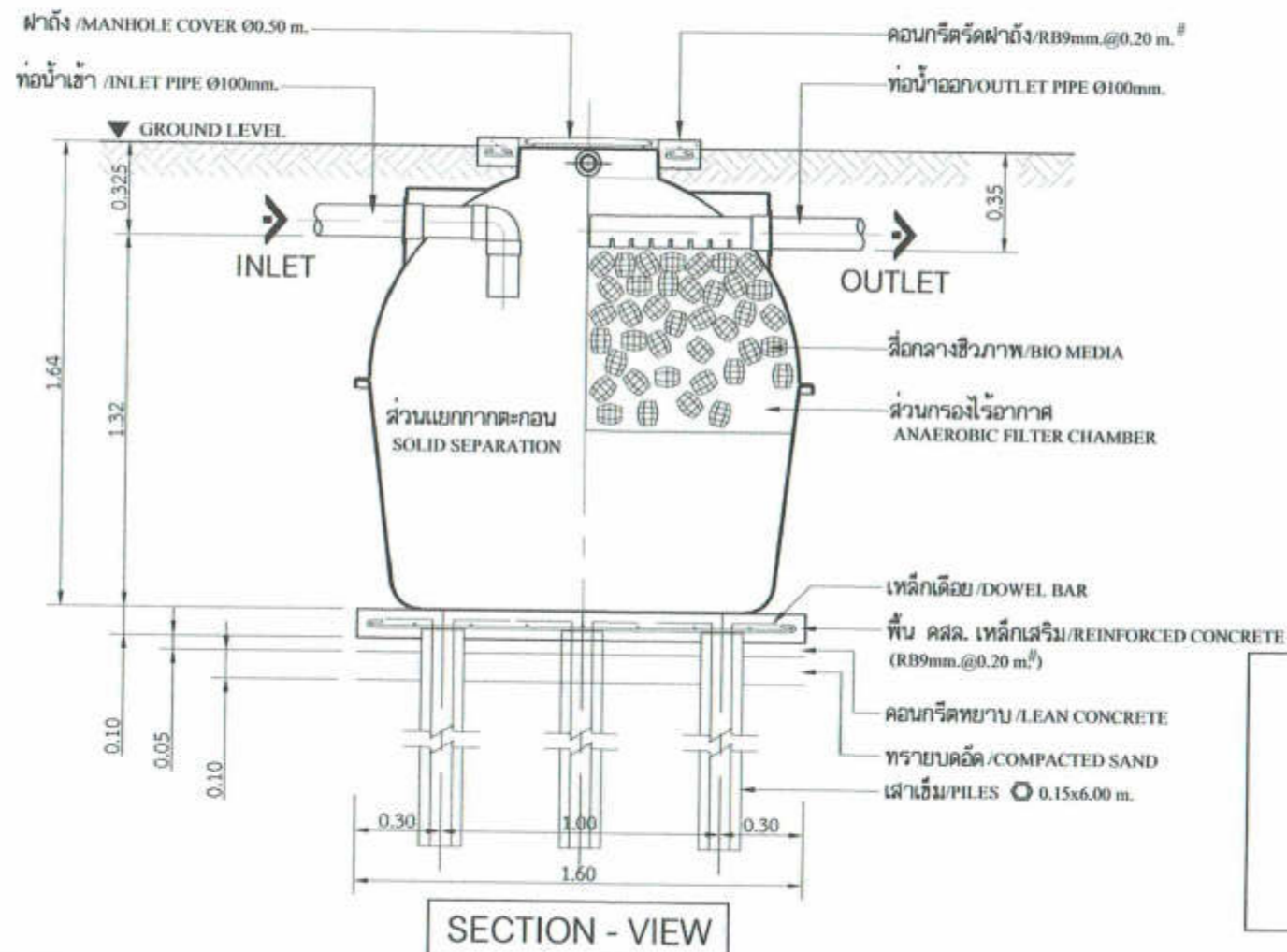
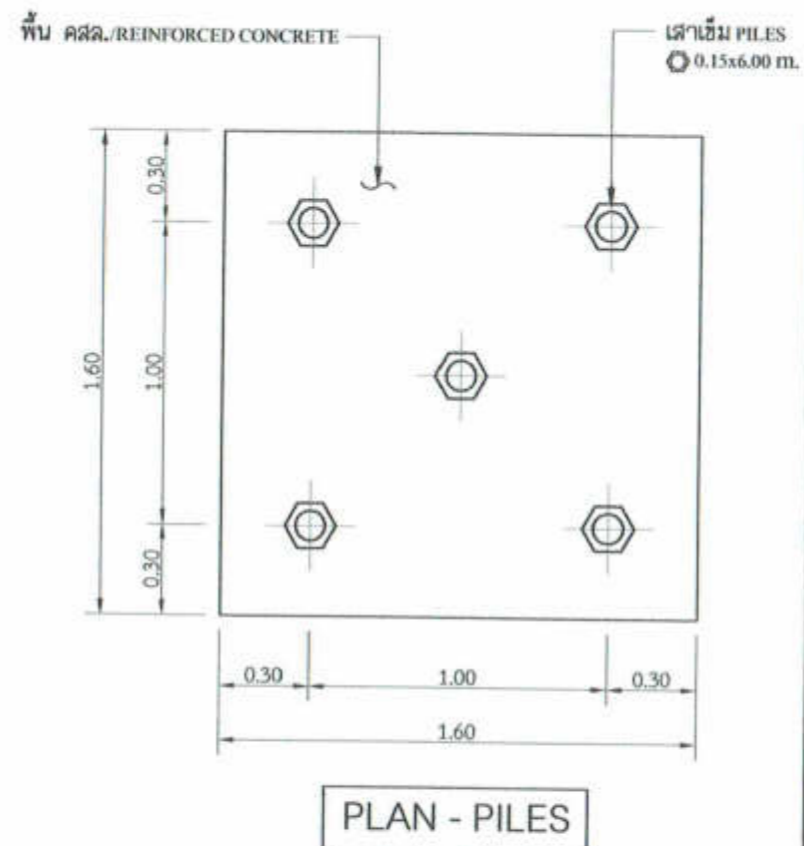
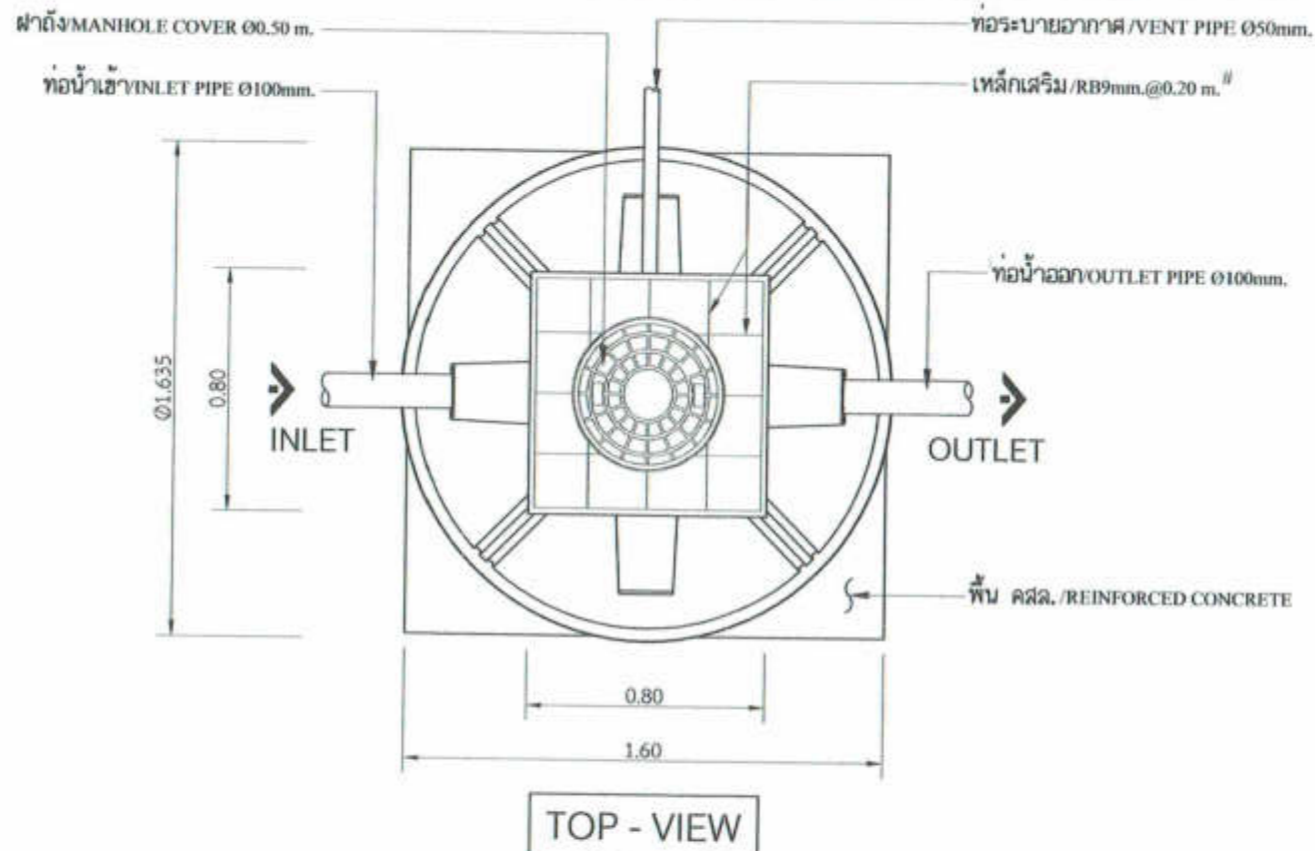

ตัวถัง (BODY TANK) : โฟมเอิร์กลาส
 สื่อกลางชีวภาพ (BIO MEDIA) : HDPE
 ท่อเข้า-ท่อออก Ø 100 mm. : PVC
 ท่อระบายอากาศ Ø 50 mm. : PVC

แบบแสดงตัวอย่างการติดตั้งถังบำบัดน้ำเสีย
 SCALE 1 : 25

REMARK
 รูปแบบถังบำบัดน้ำเสียและรูปแบบของเสาเข็มและฐานรากนี้เป็นเพียงตัวอย่างผลิตภัณฑ์
 ให้ผู้รับจ้างจัดส่งรูปแบบผลิตภัณฑ์และรูปแบบของเสาเข็มและฐานรากมายังผู้ออกแบบ
 เพื่อพิจารณาอนุมัติก่อนที่จะดำเนินการจัดซื้อ



บริษัท วิศวกรบัณฑิตประเทศไทย จำกัด
 102 ซ.ลาดพร้าว แขวงจตุจักร
 เขตจตุจักร กทม. 10120
 โทร. 285 - 9108

REGISTER OF ARCHITECTS & ENGINEERS	AUTHORIZED SIGNATURE:
PLANNERS :	
ARCHITECTS : นายสุทินทร์ นีระสอน น.ธ.บ.6356	<i>[Signature]</i>
LANDSCAPE DESIGNERS :	
STRUCTURAL ENGINEERS : นายอัษฎิพัฒน์ นนทชองดี น.ธ. 40231 นายอัษฎิพัฒน์ นนทชองดี น.ธ. 5012	<i>[Signature]</i>
ELECTRICAL ENGINEERS : นายสิริบุญ แปะทอง น.ธ. 2680	<i>[Signature]</i>
MECHANICAL ENGINEERS : นายอาทิตย์ ปุณณะ น.ธ. 16324	<i>[Signature]</i>
SANITARY ENGINEERS :	
SERVEY TECHNICAL : นายสิริบุญ แปะทอง นายอาทิตย์ ปุณณะ นายสุทินทร์ นีระสอน	<i>[Signature]</i>

PROJECT :
 งานก่อสร้างอาคารสำหรับอุปกรณ์
 3D Simulator
 ทำอากาศยานสุวรรณภูมิ
 จังหวัดสมุทรปราการ

DRAWING :

แบบแสดงตัวอย่างการติดตั้งถังบำบัดน้ำเสีย

NO.	DATE	BY	REVISION

DRAWING BY: *[Signature]* (วิศวกร น.ธ.)
 CHECK BY: *[Signature]* (วิศวกร น.ธ.)
 APPROVED BY: *[Signature]* (วิศวกร น.ธ.)
 FILENAME : อาคาร SM 3D ทำอากาศยานสุวรรณภูมิ



หมวดงานระบบปรับอากาศและระบายอากาศ อาคารสำหรับอุปกรณ์ 3D Simulator
ท่าอากาศยานสุวรรณภูมิ จังหวัดสมุทรปราการ

เจ้าของโครงการ



บริษัทวิทยุการบินแห่งประเทศไทย จำกัด
102 ซอยงามดูพลี ทุ่งมหาเมฆ
สาทร กรุงเทพฯ 10120

ผู้ออกแบบ

กองแบบแผนและควบคุมการก่อสร้าง
102 ซอยงามดูพลี ทุ่งมหาเมฆ
สาทร กรุงเทพฯ 10120

สัญลักษณ์ประกอบแบบ

- ท่อน้ำยา ทุ้มฉนวน CLOSED CELL (ยางดำ) หนา 3/4" (ท่อทองแดง Type L ASTM B-88)
- - - - - ท่อน้ำทิ้ง PVC PN 8.5 ขนาดตามที่ระบุ เดินบนฝ้าเพดาน ทุ้มฉนวน CLOSED CELL (ยางดำ) หนา 1/2"
-  เครื่องปรับอากาศแบบ Split Type ชนิดฝังฝ้า (Cassete Type) ระบบไฟ 3 เฟส
FCU 1-4 ขนาด 36,000 BTU/Hr และ FCU 5-9 ขนาด 48,000 BTU/Hr

-  พัดลมระบายอากาศแบบฝังฝ้าเพดาน (ตำแหน่งสวิทซ์ดูแบบจรรยาบรรณไฟฟ้า)
-  ท่อลม FLEX
-  EXHAUST AIR GRILLE (EAG)

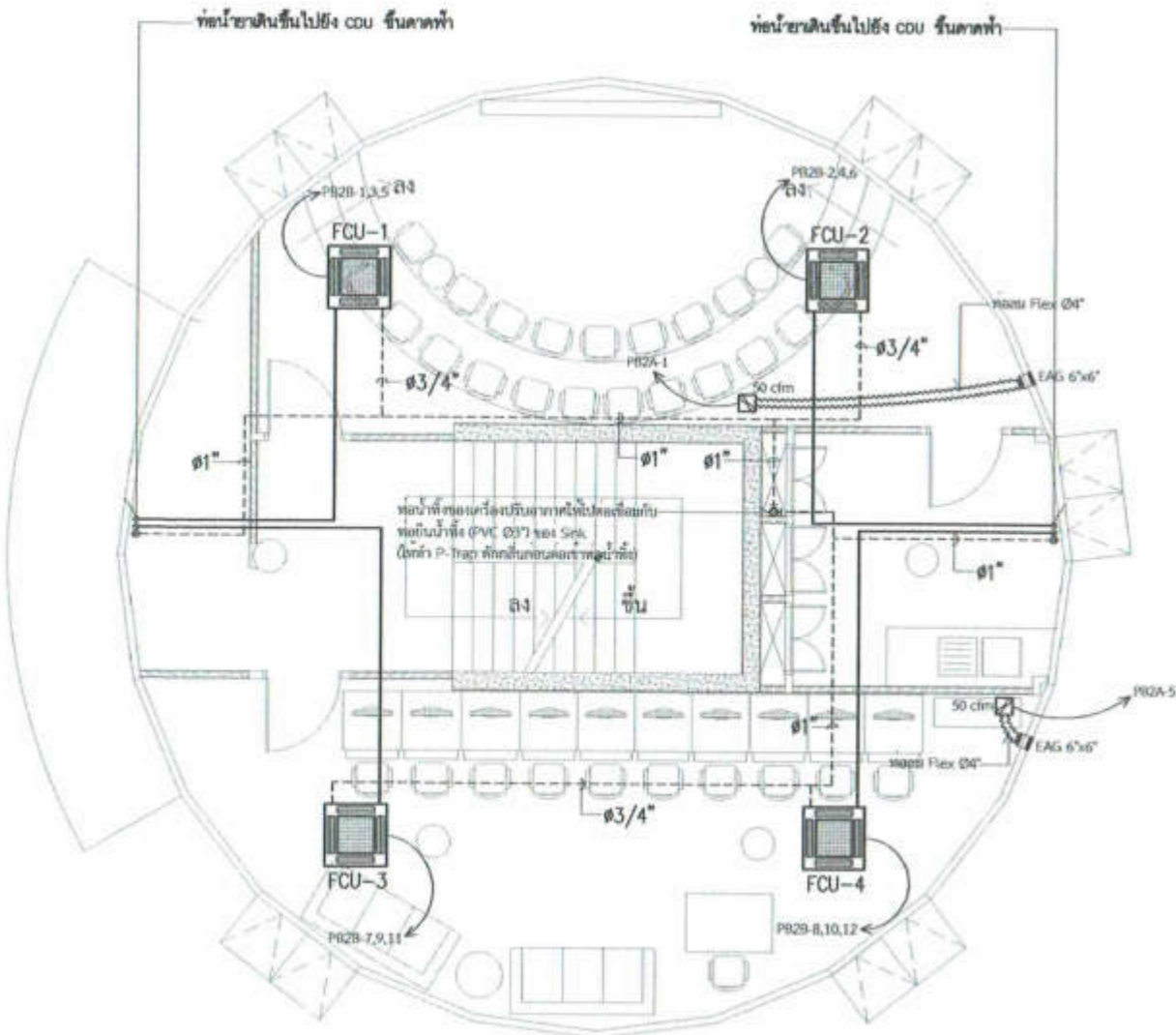



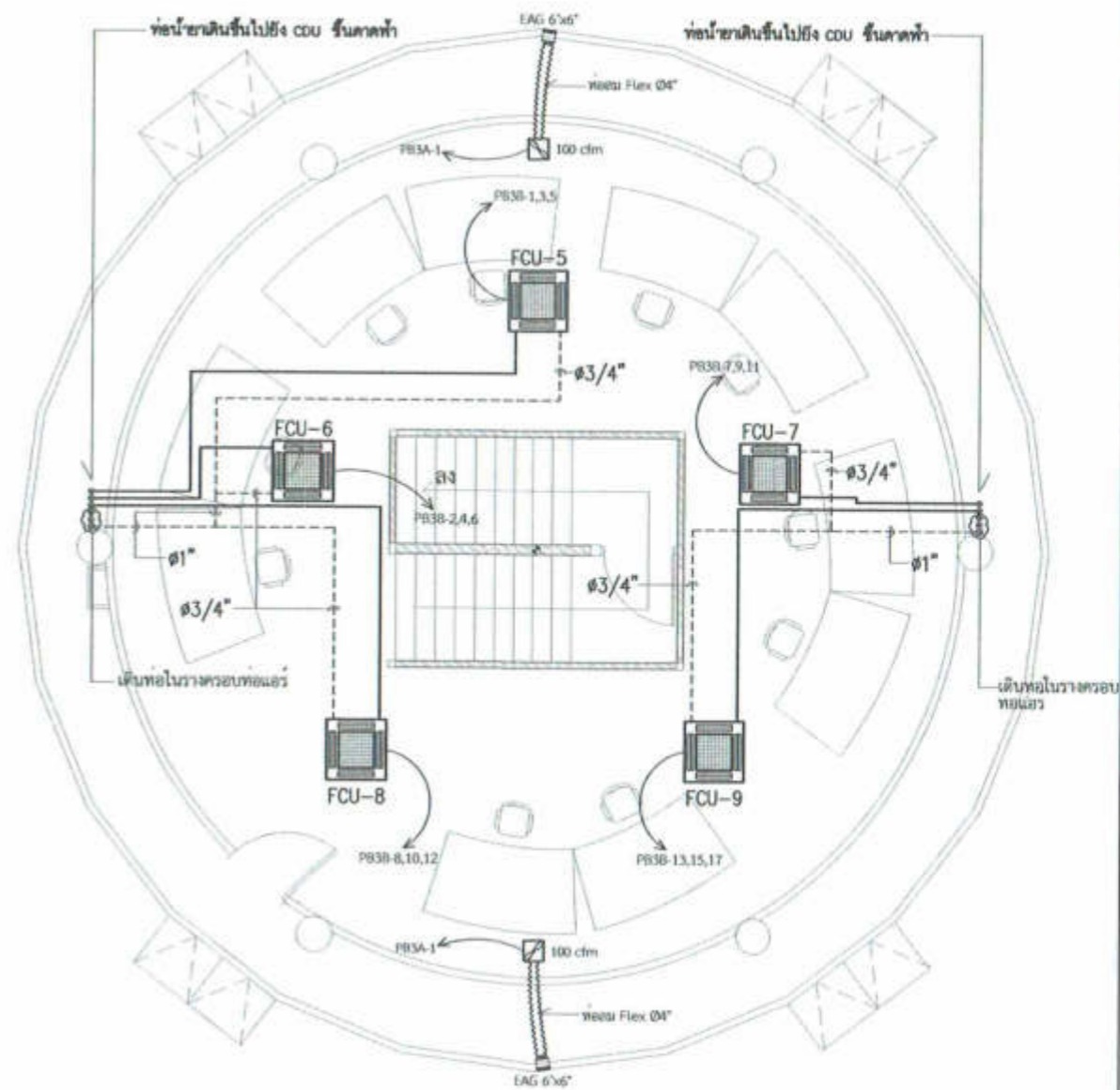





แบบงานระบบปรับอากาศและระบายอากาศชั้น 2
SCALE 1 : 100



แบบงานระบบปรับอากาศและระบายอากาศชั้น 3
SCALE 1 : 100



บริษัท วิศวกรที่ปรึกษาประเทศไทย จำกัด
102 ซ.เกษมสันติ แขวงจตุจักร
เขตจตุจักร กทม. 10120
โทร. 285 - 9108

REGISTER OF ARCHITECTS & ENGINEERS	AUTHORIZED SIGNATURE
PLANNERS :	
ARCHITECTS :	
นายอภิสิทธิ์ เอี่ยมสารน ก.ศ.6356	
LANDSCAPE DESIGNERS :	
STRUCTURAL ENGINEERS :	
นายสิทธิชัย อิ่มทอง ส.ศ.40231	
นายสิทธิชัย อิ่มทอง ส.ศ.5012	
ELECTRICAL ENGINEERS :	
นายสิริบูรณ์ ทรัพย์ธรรม ส.ศ.2680	
MECHANICAL ENGINEERS :	
นายศักดิ์ ปฐมธรรม ส.ศ.16324	
SANITARY ENGINEERS :	
SURVEY TECHNICAL :	
นายสิริบูรณ์ ทรัพย์ธรรม	
นายศักดิ์ ปฐมธรรม	
นายอภิสิทธิ์ เอี่ยมสารน	

PROJECT :
งานก่อสร้างอาคารสำหรับอุปกรณ์
3D Simulator
ท่าอากาศยานสุวรรณภูมิ
จังหวัดสมุทรปราการ

DRAWING :
แบบงานระบบปรับอากาศและระบายอากาศชั้น 2,3

NO	DATE	BY	DESCRIPTION
DRAWING BY			
นายศักดิ์ ปฐมธรรม			
CHECK BY			
นายสิริบูรณ์ ทรัพย์ธรรม			
APPROVED BY			
นายสิริบูรณ์ ทรัพย์ธรรม			
FILENAME	อาคาร SIM 3D ท่าอากาศยานสุวรรณภูมิ		

AC - 01

สัญลักษณ์ประกอบแบบ



CONDENSING UNIT

ท่อน้ำยา ทุ้มฉนวน CLOSED CELL (ยางค้ำ) ทน 3/4" (ท่อทองแดง Type L ASTM B-88)



Safety Switch

ขนาดท่อน้ำยา ขนาดเครื่องปรับอากาศ	SUCTION	LIQUID
48,000 BTU/HR	3 / 4 "	3 / 8 "
36,000 BTU/HR	5 / 8 "	3 / 8 "

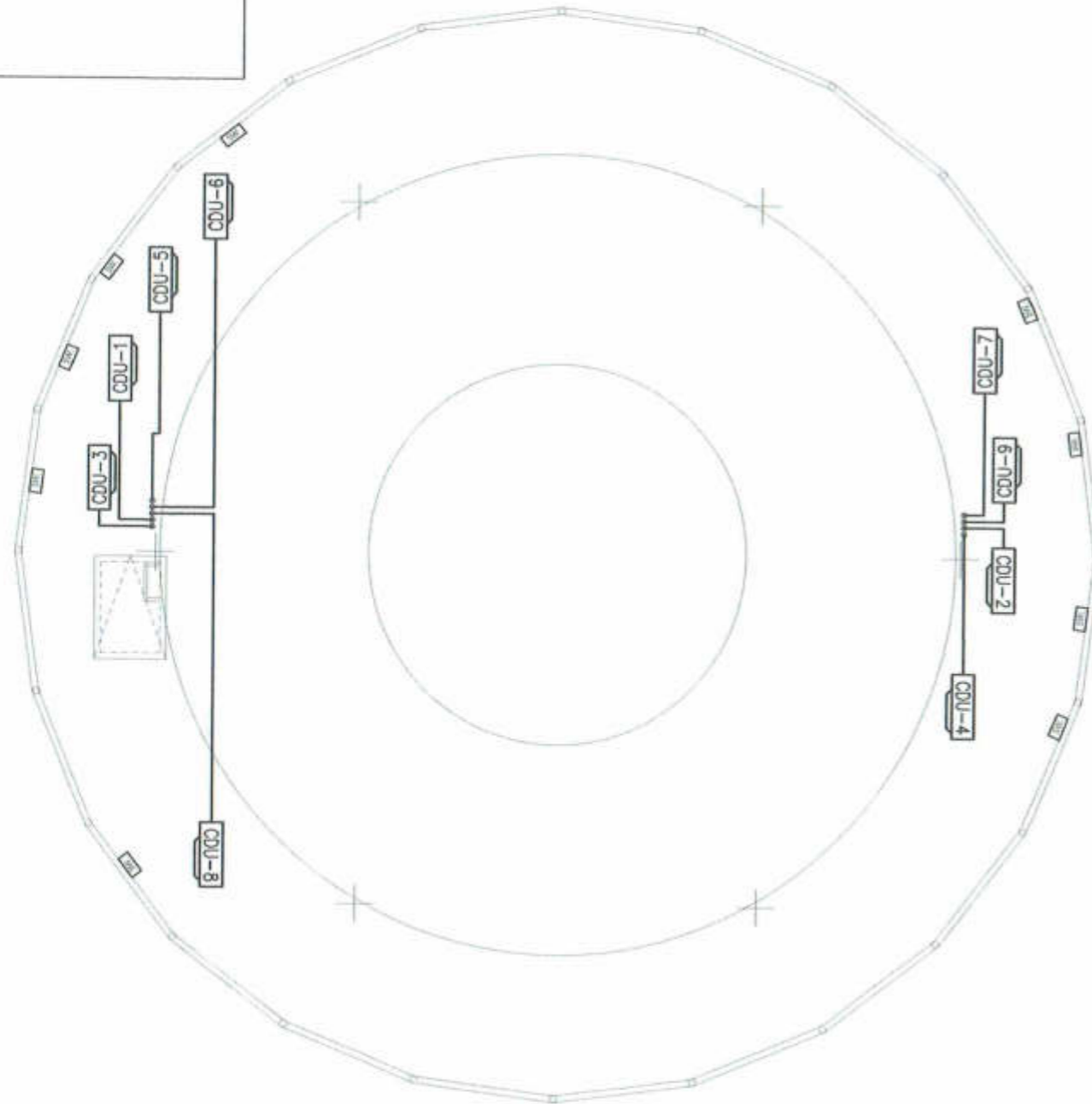

แบบงานระบบปรับอากาศชั้นดาดฟ้า
SCALE 1 : 100



บริษัท วิศวกรนิเทศประเทศไทย จำกัด
102 ซ.เกษมศิลป์ แขวงทุ่งพลาญชัย
เขตสาทร กทม. 10120
โทร. 285 - 9108

REGISTER OF ARCHITECTS & ENGINEERS	AUTHORIZED SIGNATURE
PLANNERS :	
ARCHITECTS :	
นายภูมินทร์ สีทองอร่าม ก.ล.ด.6356	
LANDSCAPE DESIGNERS :	
STRUCTURAL ENGINEERS :	
นายโสมศักดิ์ ฉายาภรณ์ ก.ล. 40231	
นายสิทธิพงษ์ อินทผล ส.ล. 5022	
ELECTRICAL ENGINEERS :	
นายสิริวัตร น้อยทอง ส.ล. 2680	
MECHANICAL ENGINEERS :	
นายภาณุ ปรุงระประภะ ส.ล. 16326	
SANITARY ENGINEERS :	
SURVEY TECHNICAL :	
นายสิริวัตร น้อยทอง นายภาณุ ปรุงระประภะ นายภูมินทร์ สีทองอร่าม	

PROJECT :

งานก่อสร้างอาคารสำหรับอุปกรณ์
3D Simulator
ท่าอากาศยานสุวรรณภูมิ
จังหวัดสมุทรปราการ

DRAWING :

แบบงานระบบปรับอากาศชั้นดาดฟ้า

NO	DATE	BY	DESCRIPTION

DRAWING BY : นายภาณุ ปรุงระประภะ







CHECK BY : นายสิริวัตร น้อยทอง

APPROVED BY : นายสุรารุณ น้อยทอง

ISSUE NO. : AC - 02

FILENAME : อาคาร SM 3D ท่าอากาศยานสุวรรณภูมิ

สัญลักษณ์ประกอบแบบ

-  FCU FANCOIL UNIT แบบ Split Type ชนิดติดตั้ง ขนาด 24,000 BTU/HR
-  CDU CONDENSING UNIT
-  ท่อน้ำยา วัสดุฉนวน CLOSED CELL (ยางดำ) หนา 3/4" (ท่อทองแดง Type L ASTM B-88)
-  ท่อน้ำทิ้ง PVC PN 8.5 ขนาดตามที่ระบุ วัสดุฉนวน CLOSED CELL (ยางดำ) หนา 1/2" (หุ้มส่วนที่เดินเกาะผนัง)
-  Safty Switch
-  ตู้คอนโทรลสับการทำงานของเครื่องปรับอากาศอัตโนมัติ

ขนาดท่อน้ำยา	SUCTION	LIQUID
ขนาดเครื่องปรับอากาศ 24,000 BTU/HR	5 / 8 "	1 / 4 "

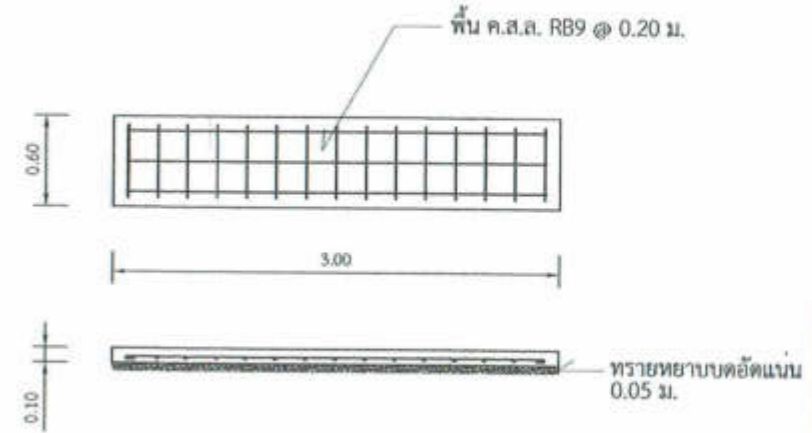
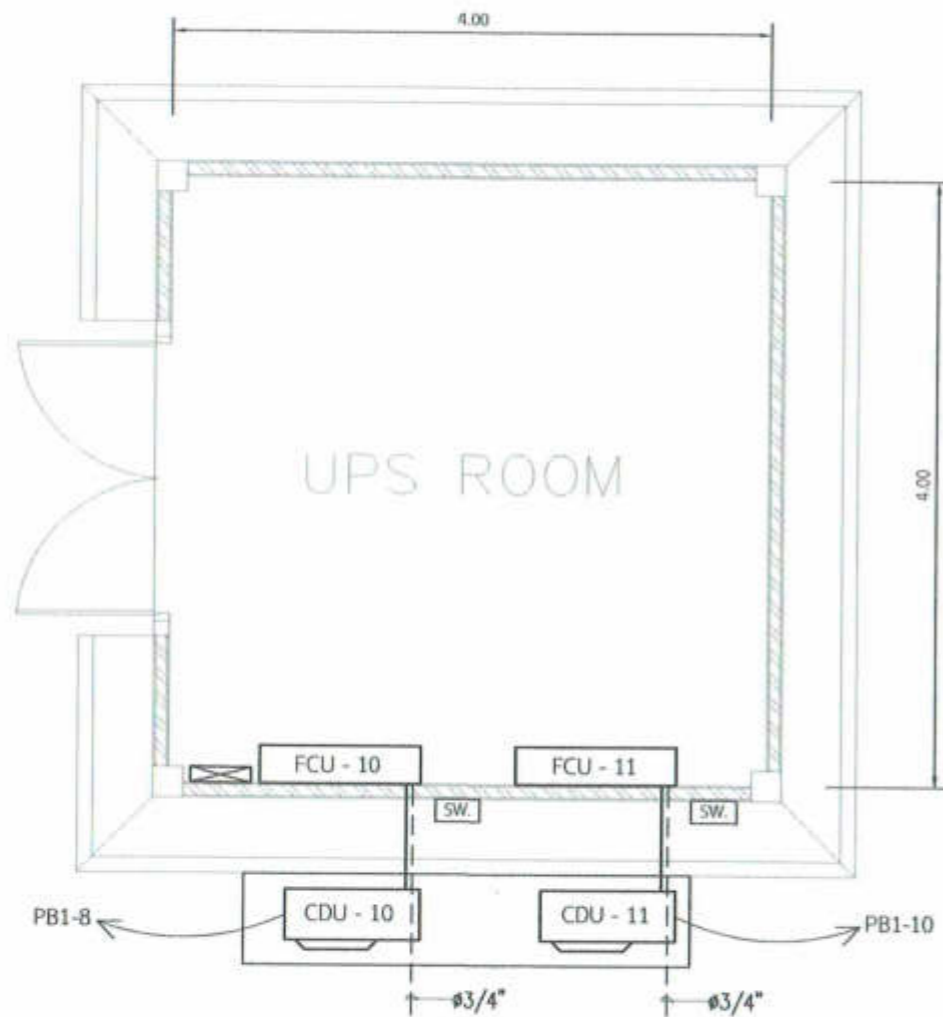

ฐานวาง CDU
SCALE 1 : 50

แบบงานระบบปรับอากาศห้อง UPS
SCALE 1 : 50



บริษัท วิศวกรรับเหมาก่อสร้างไทย จำกัด
102 ซ.พหลโยธิน แขวงพญาไท
เขตพญาไท กทม. 10120
โทร. 285-9108

REGISTER OF ARCHITECTS & ENGINEERS	AUTHORIZED SIGNATURE
PLANNERS :	
ARCHITECTS :	
นายอนุทิน ศรีเมืองสน ก.ศ.6356	
LANDSCAPE DESIGNERS :	
STRUCTURAL ENGINEERS :	
นายเมธี อดิทยะ ปร. 40231	
นายอภิสิทธิ์ ธีระกุล ปร. 5012	
ELECTRICAL ENGINEERS :	
นายสิริวัฒน์ ทรัพย์ ปร. 2680	
MECHANICAL ENGINEERS :	
นายภาณุ ภูวนะ ปร. 16324	
SANITARY ENGINEERS :	
SURVEY TECHNICAL :	
นายสิริวัฒน์ ทรัพย์	
นายภาณุ ภูวนะ	
นายอนุทิน ศรีเมืองสน	

PROJECT :

งานก่อสร้างอาคารสำหรับอุปกรณ์
3D Simulator
ทำอากาศยานสุวรรณภูมิ
จังหวัดสมุทรปราการ

DRAWING :

แบบงานระบบปรับอากาศห้อง UPS

NO	DATE	BY	DESCRIPTION

DRAWING BY : นายภาณุ ภูวนะ (Signature)
CHECK BY : นายสิริวัฒน์ ทรัพย์ (Signature)
APPROVED BY : นายสรวิทย์ ชนโชติ (Signature)

AC - 03

FILENAME : อาคาร SM 3D ทำอากาศยานสุวรรณภูมิ

สัญลักษณ์ประกอบแบบ

-  พัฒนาระบายอากาศแบบฝังฝ้าเพดาน
-  ท่อลม FLEX
-  EXHAUST AIR GRILLE (EAG)

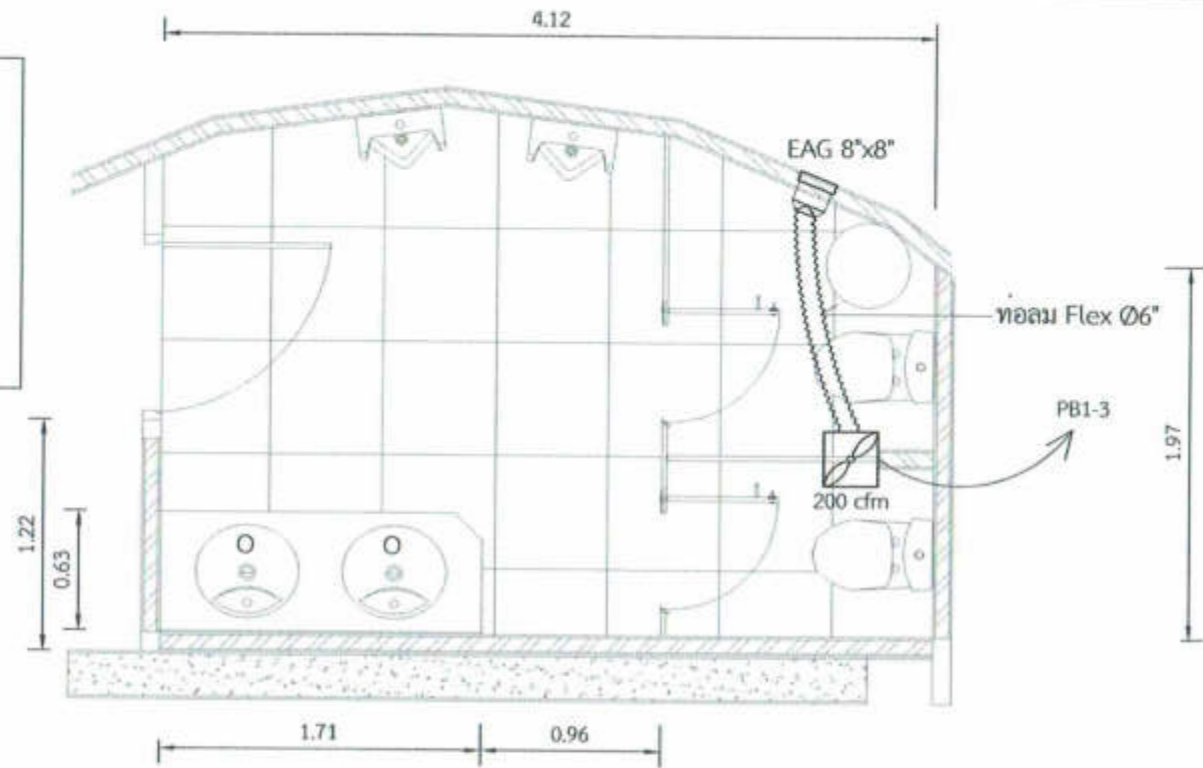

แบบแสดงระบบระบายอากาศห้องน้ำชาย
SCALE 1 : 40

หมายเหตุ ตำแหน่งสวิตซ์พัดลมดูดอากาศดูแบบงานระบบไฟฟ้า

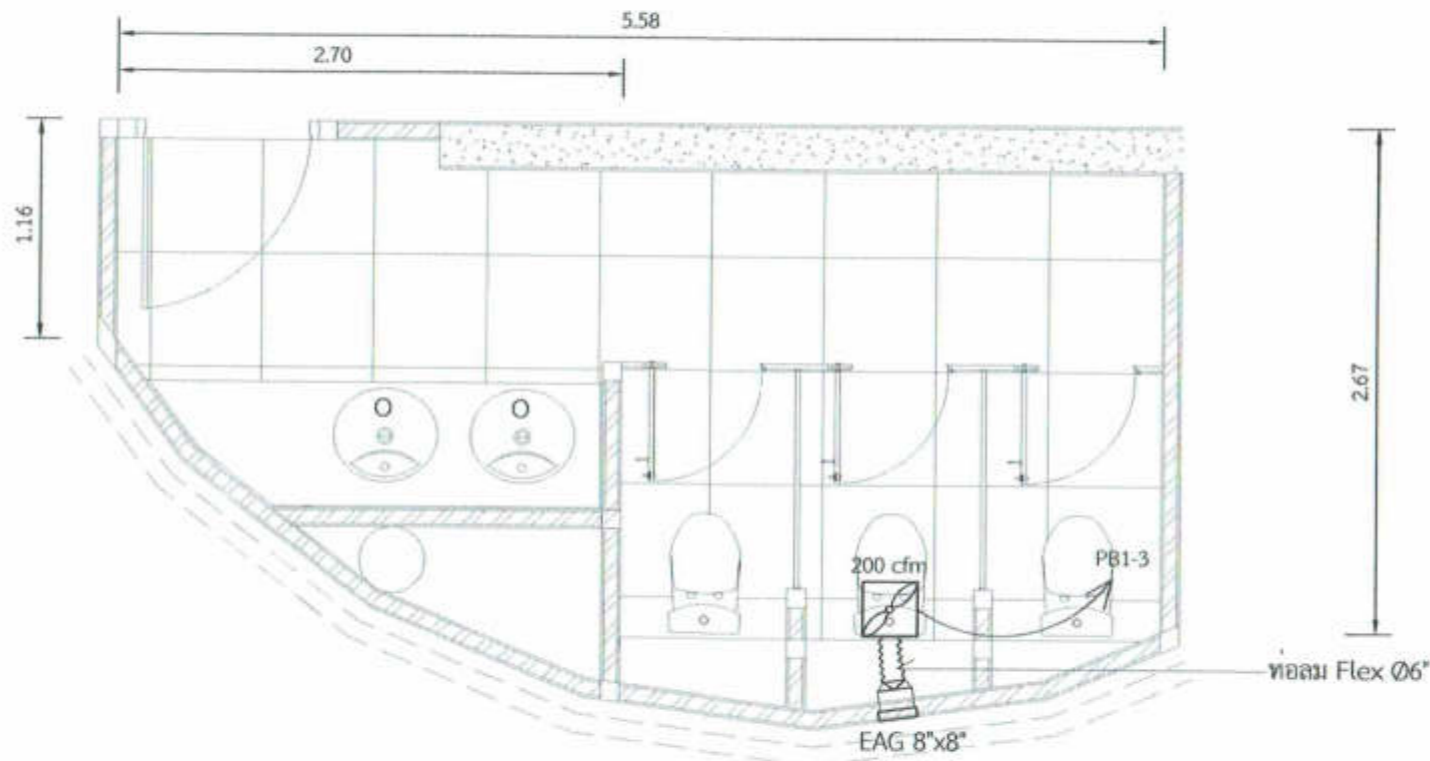

แบบแสดงระบบระบายอากาศห้องน้ำหญิง
SCALE 1 : 40



บริษัท วิศวกรที่ปรึกษาประเทศไทย จำกัด
102 ซ.พหลโยธิน แขวงทุ่งพญาไท
เขตราชเทวี กทม. 10120
โทร. 285 - 9108

REGISTER OF ARCHITECTS & ENGINEERS	REGISTERED SQUARE
PLANNERS :	
ARCHITECTS :	
นายอุทัยพร อธิ์อสนาน ก.สถ.6356	
LANDSCAPE DESIGNERS :	
STRUCTURAL ENGINEERS :	
นายโชคชัย สมภรณ์ ส.ท. 40231	
นายพิเชษฐ วัฒน ส.ท. 5012	
ELECTRICAL ENGINEERS :	
นายสิริวัฒน์ สนั่น ส.ท. 2680	
MECHANICAL ENGINEERS :	
นายภาณุ ปุณณะ ส.ท. 16324	
SANITARY ENGINEERS :	
SEMEY TECHNICAL :	
นายสิริวัฒน์ สนั่น	
นายภาณุ ปุณณะ	
นายอุทัยพร อธิ์อสนาน	

PROJECT :
งานก่อสร้างอาคารสำหรับอุปกรณ์
3D Simulator
ท่าอากาศยานสุวรรณภูมิ
จังหวัดสมุทรปราการ

DRAWING :
แบบแสดงระบบระบายอากาศห้องน้ำชาย,หญิง

NO	DATE	BY	DESCRIPTION

DRAWING BY : นายภาณุ ปุณณะ
CHECK BY : นายสิริวัฒน์ สนั่น
APPROVED BY : นายสุรวิทย์ ชนน้อย
AC - 04
FILENAME :



หมวดงานระบบดับเพลิง อาคารสำหรับอุปกรณ์ 3D Simulator
ท่าอากาศยานสุวรรณภูมิ จังหวัดสมุทรปราการ

เจ้าของโครงการ

บริษัทวิทยุการบินแห่งประเทศไทย จำกัด
102 ซอยงามดูพลี ทุ่งมหาเมฆ
สาทร กรุงเทพฯ 10120

ผู้ออกแบบ

กองแบบแผนและควบคุมการก่อสร้าง
102 ซอยงามดูพลี ทุ่งมหาเมฆ
สาทร กรุงเทพฯ 10120

สัญลักษณ์ประกอบแบบระบบดับเพลิงอัตโนมัติโดยใช้สาร FK-5-1-12

SYMBOLS TABLE	
SYMBOLS	DESCRIPTIONS
	ALARM BELL
	ALARM HORN WITH FLASH LIGHT
	CONTROL PANEL
	NOVEC CYLINDER
	MANUAL STATION
	ABORT STATION
	PHOTO SMOKE DETECTOR ZONE A
	PHOTO SMOKE DETECTOR ZONE B
	SOLENOID VALVE
	PRESSURE SWITCH
	LOW PRESSURE SWITCH
	DISCHARGE NOZZLE 360° TYPE
	ถังดับเพลิง BF2000 ขนาด 10 ปอนด์



บริษัท วิศวกรรับเหมาประเทศไทย จำกัด
102 ซ.บางคูเวียง แขวงคูมาทอง
เขตบางพลี กทม. 10120
โทร. 285 - 9108

REGISTER OF ARCHITECTS & ENGINEERS	AUTHORIZED SIGNATURE
PLANNERS :	
ARCHITECTS : นายอุทัยพันธ์ อึ้งอรรถานนท์ 0-80-6356	
LANDSCAPE DESIGNERS :	
STRUCTURAL ENGINEERS : นายไฉฉัตร นนทชองดี 08. 40231 นายอัษฎพงษ์ อิ่มทอง 08. 5012	
ELECTRICAL ENGINEERS : นายธีรบูรณ์ แสงโพธิ์ 08. 2680	
MECHANICAL ENGINEERS : นายภาณุ ภู่อามาตย์ 08. 16324	
SANITARY ENGINEERS :	
SURVEY TECHNICAL : นายธีรบูรณ์ แสงโพธิ์ นายภาณุ ภู่อามาตย์ นายอุทัยพันธ์ อึ้งอรรถานนท์	

PROJECT :
งานก่อสร้างอาคารสำหรับอุปกรณ์
3D Simulator
ท่าอากาศยานสุวรรณภูมิ
จังหวัดสมุทรปราการ

DRAWING :
สัญลักษณ์ประกอบแบบระบบดับเพลิงอัตโนมัติ
โดยใช้สาร FK-5-1-12

NO.	DATE	BY	DESCRIPTION
DRAWING BY : นายภาณุ ภู่อามาตย์			DESIGNING NO. FS - 01
CHECK BY : นายธีรบูรณ์ แสงโพธิ์			
APPROVED BY : นายธีรบูรณ์ แสงโพธิ์			

FILENAME : อาคาร SIM 3D ท่าอากาศยานสุวรรณภูมิ

หมายเหตุ แบบนี้เป็นเพียงรูปแบบเบื้องต้น ผู้รับจ้างจะต้องส่งรายการคำนวณระบบดับเพลิงอัตโนมัติโดยใช้สาร FK-5-1-12 โดยมีวิศวกรเซ็นรับรองการออกแบบ และ SHOP DRAWING แสดงการติดตั้งอุปกรณ์ให้ บวท. พิจารณาอนุมัติรูปแบบก่อนดำเนินการ



บริษัท วิศวกรบัณฑิตประเทศไทย จำกัด
 102 ซ.เอกชัย แขวงคูเต่า
 เขตสาทร กทม. 10120
 โทร. 285 - 9108

REGISTER OF ARCHITECTS & ENGINEERS	AUTHORIZED SIGNATURE:
PLANNERS :	
ARCHITECTS :	
นายภูมินทร์ เอื้อเสถียร ก.ศ.6356	<i>[Signature]</i>
LANDSCAPE DESIGNERS :	
STRUCTURAL ENGINEERS :	
นายสิทธิชัย นนทผลดี ก.ศ. 40231	<i>[Signature]</i>
นายสิทธิพงษ์ อิงทอง ก.ศ. 5012	<i>[Signature]</i>
ELECTRICAL ENGINEERS :	
นายสิริบุญมา ทรัพย์ทอง ก.ศ. 2680	<i>[Signature]</i>
MECHANICAL ENGINEERS :	
นายภาณุ ฟูตระกูล ก.ศ. 16324	<i>[Signature]</i>
SANITARY ENGINEERS :	
SURVEY TECHNICAL :	
นายสิริบุญมา ทรัพย์ทอง นายภาณุ ฟูตระกูล นายภูมินทร์ เอื้อเสถียร	<i>[Signature]</i>

PROJECT :
 งานก่อสร้างอาคารสำหรับอุปกรณ์
 3D Simulator
 ท่าอากาศยานสุวรรณภูมิ
 จังหวัดสมุทรปราการ

DRAWING :
 ระบบดับเพลิงอัตโนมัติห้อง UPS, ระบบตรวจจับ
 คิววันของระบบดับเพลิงอัตโนมัติห้อง UPS

NO.	DATE	BY	DESCRIPTION

DRAWING BY : นายภาณุ ฟูตระกูล
 CHECK BY : นายสิริบุญมา ทรัพย์ทอง
 APPROVED BY : นายสรวิชญ์ ชนโชติ

PROJECT NO. : FS - 02

FILENAME : อาคาร 5M 3D ท่าอากาศยานสุวรรณภูมิ

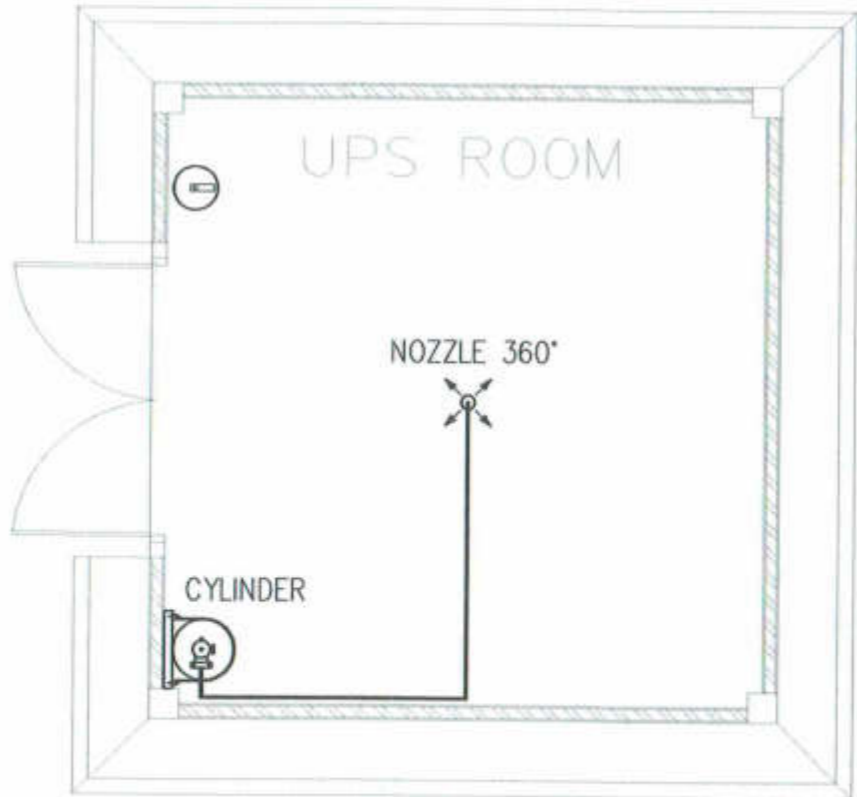

ระบบดับเพลิงอัตโนมัติห้อง UPS
 SCALE 1 : 50

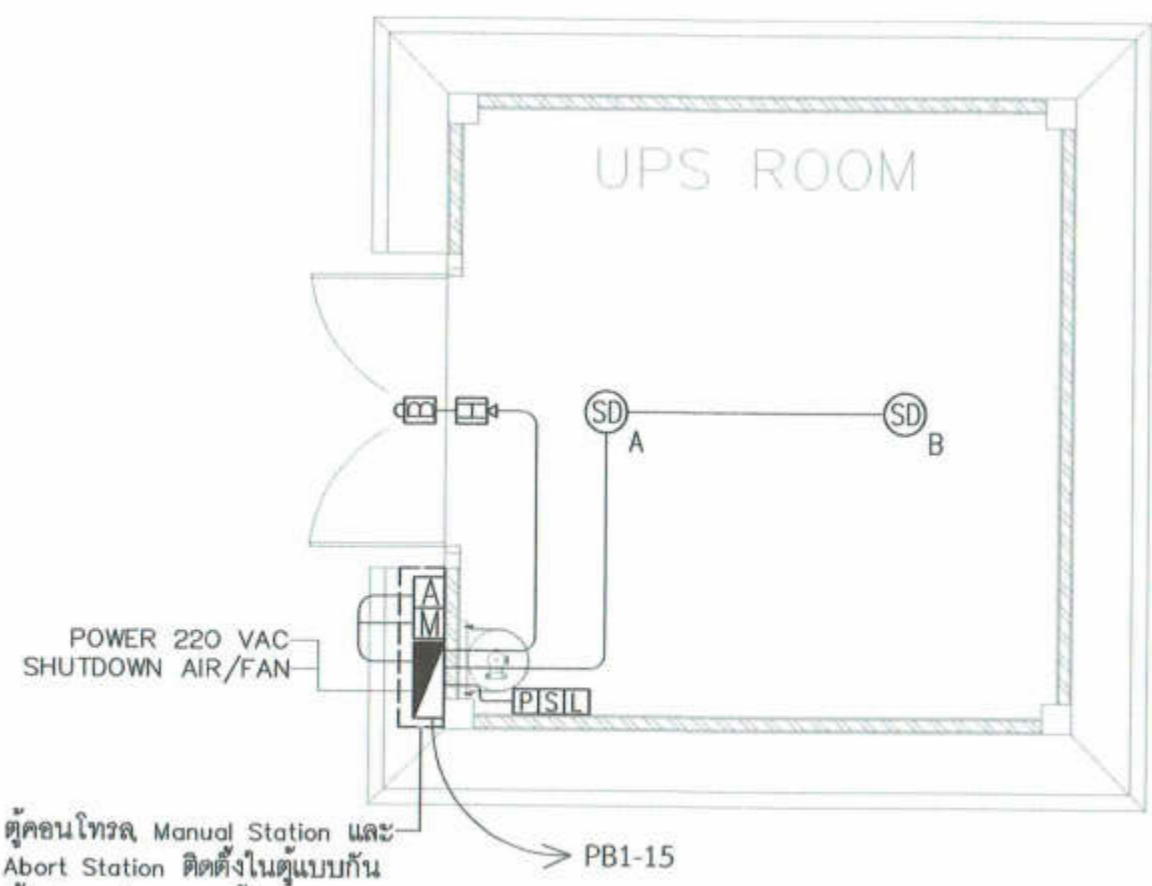

ตู้คอนโทรล Manual Station และ Abort Station ติดตั้งในตู้แบบกันน้ำบริเวณประตูทางเข้า PB1-15

ระบบตรวจจับคิววันของระบบดับเพลิงอัตโนมัติห้อง UPS
 SCALE 1 : 50



บริษัท วิศวกรบินแห่งประเทศไทย จำกัด
 102 ซ.พหลโยธิน แขวงจตุจักร
 เขตจตุจักร กทม. 10120
 โทร. 205 - 9108

REGISTER OF ARCHITECTS & ENGINEERS	AUTHORIZED SIGNATURE
PLANNERS :	
ARCHITECTS :	
นายภูษิตพร นี้อิสสาชน น.บ.6356	<i>[Signature]</i>
LANDSCAPE DESIGNERS :	
STRUCTURAL ENGINEERS :	
นายโชคดี นนทชย น.บ. 40231	<i>[Signature]</i>
นายอภิสิทธิ์ อินท น.บ. 5012	<i>[Signature]</i>
ELECTRICAL ENGINEERS :	
นายสิริบุญ นนทชย น.บ. 2680	<i>[Signature]</i>
MECHANICAL ENGINEERS :	
นายภาณุ บูรณนระ น.บ. 16324	<i>[Signature]</i>
SANITARY ENGINEERS :	
SURVEY TECHNICAL :	
นายสิริบุญ นนทชย นายภาณุ บูรณนระ นายภูษิตพร นี้อิสสาชน	<i>[Signature]</i>

PROJECT :
 งานก่อสร้างอาคารสำหรับอุปกรณ์
 3D Simulator
 ท่าอากาศยานสุวรรณภูมิ
 จังหวัดสมุทรปราการ

DRAWING :
 ระบบดับเพลิงอัตโนมัติห้อง PILOT SIM
 (ในห้อง , ใต้พื้นยก)

NO	DATE	BY	DESCRIPTION

DRAWING BY : นายภาณุ บูรณนระ
 CHECK BY : นายสิริบุญ นนทชย
 APPROVED BY : นายสรราช ชนไชย

FS - 03

FILENAME : อาคาร SM 3D ท่าอากาศยานสุวรรณภูมิ

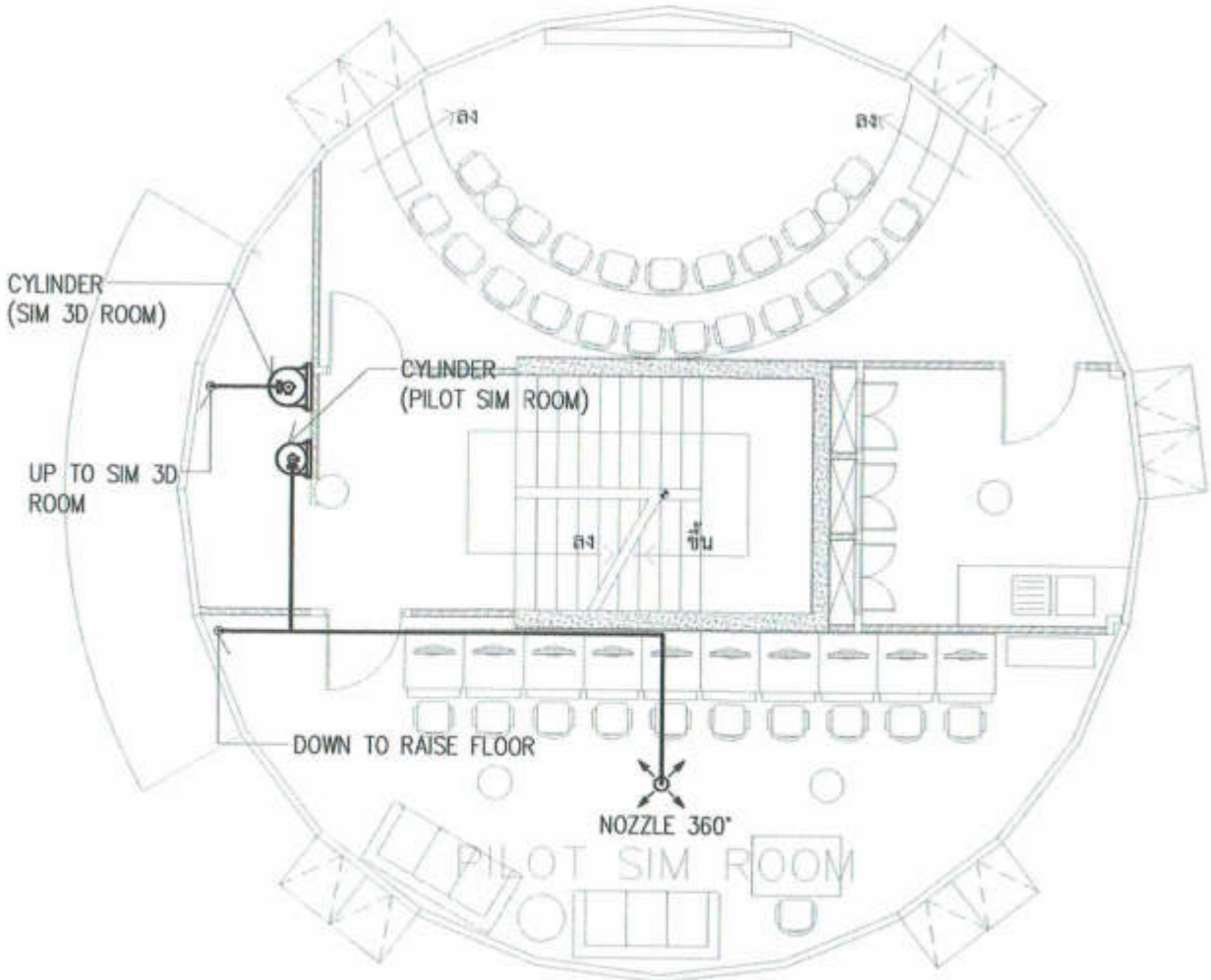

ระบบดับเพลิงอัตโนมัติห้อง PILOT SIM (ในห้อง)
 SCALE 1 : 100

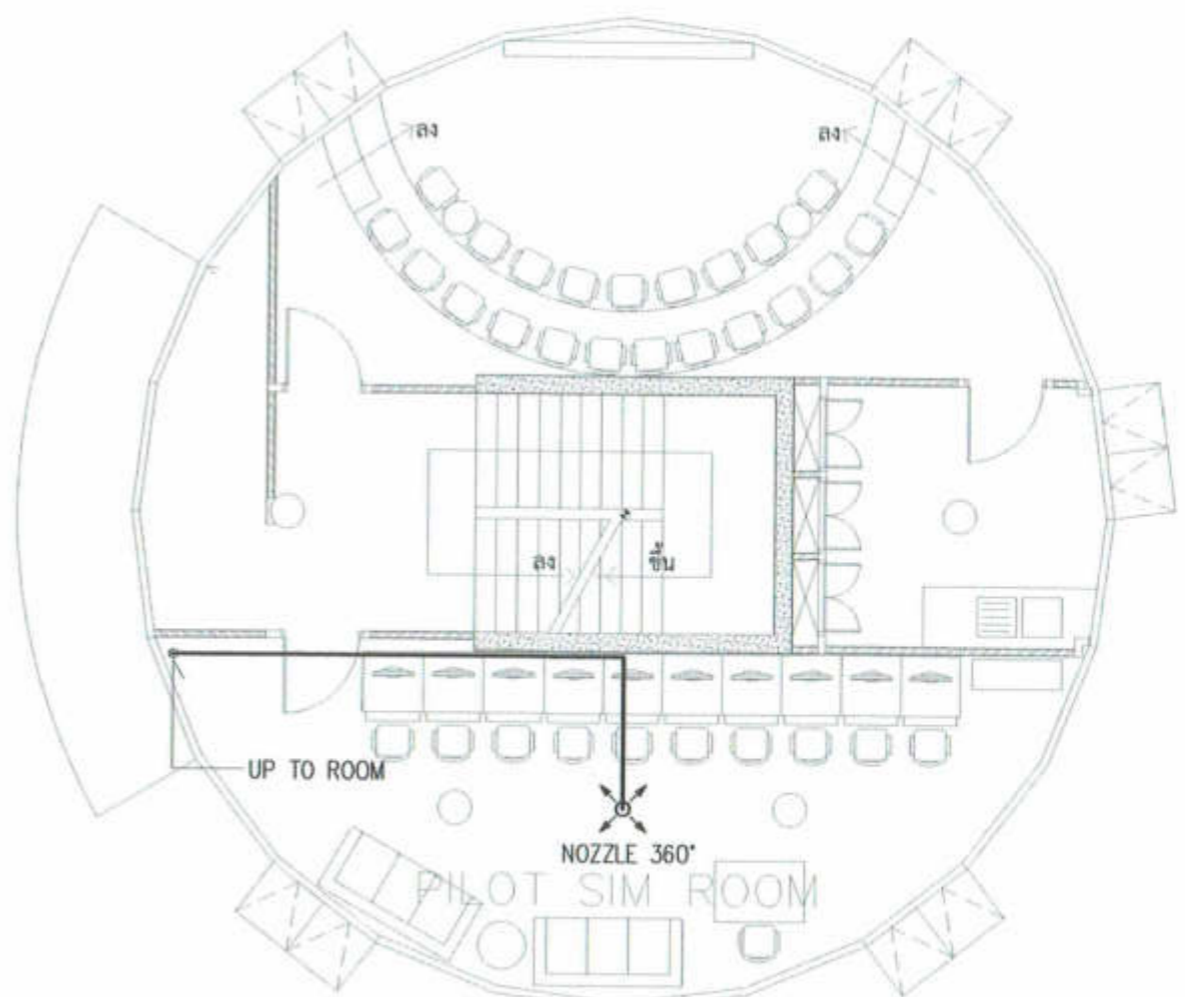

ระบบดับเพลิงอัตโนมัติห้อง PILOT SIM (ใต้พื้นยก)
 SCALE 1 : 100

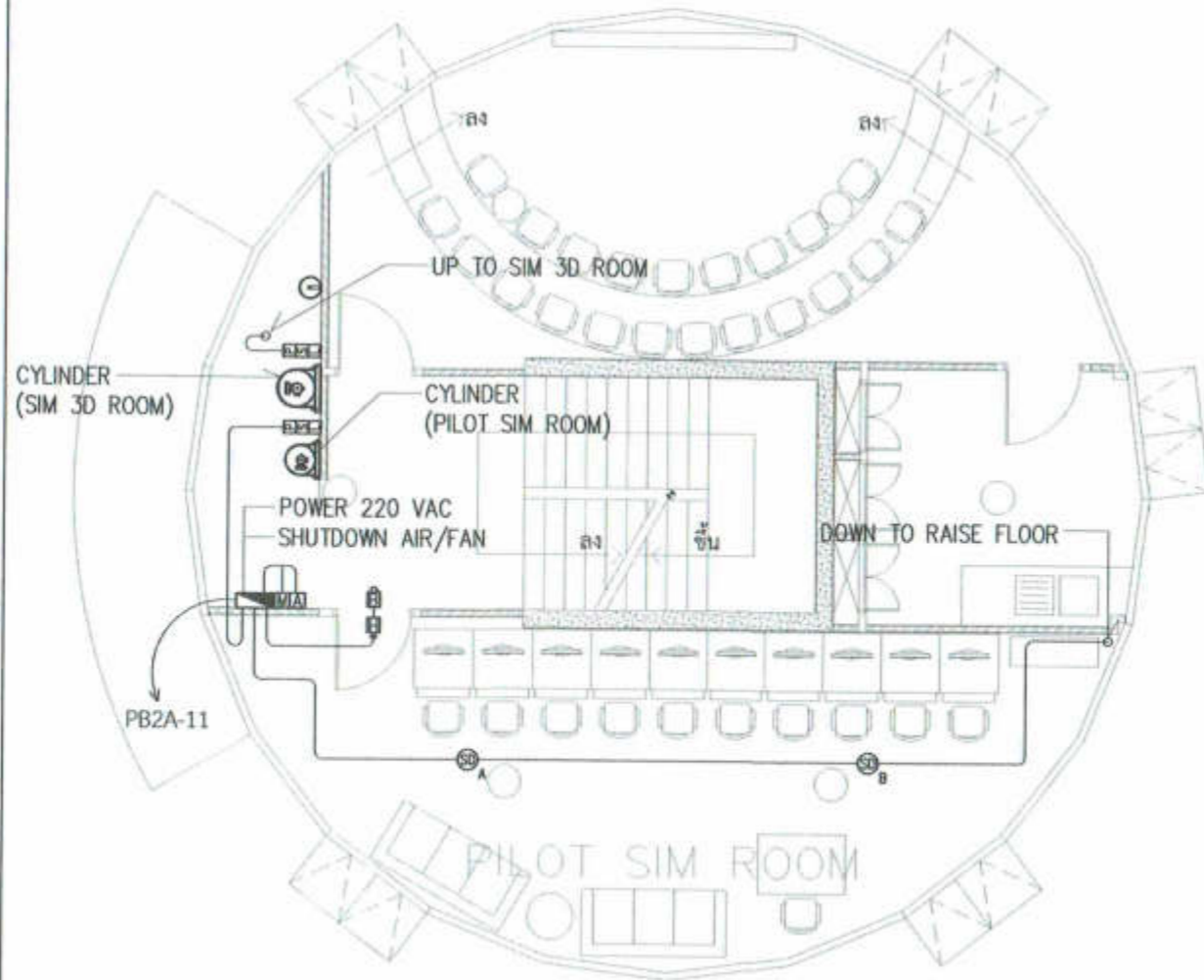

ระบบตรวจจับควันของระบบดับเพลิงอัตโนมัติ
ห้อง PILOT SIM (ในห้อง)
SCALE 1 : 100

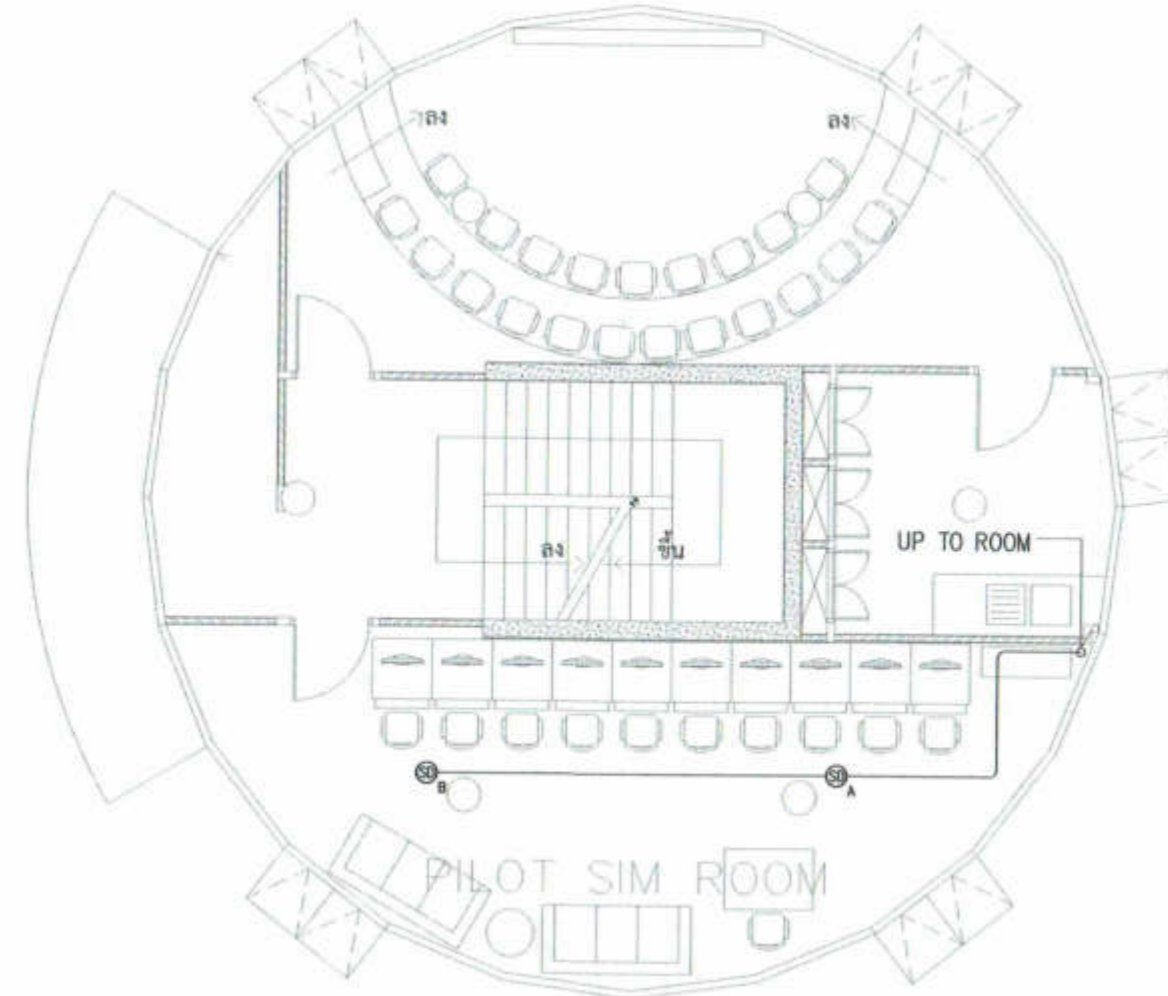

ระบบตรวจจับควันของระบบดับเพลิงอัตโนมัติ
ห้อง PILOT SIM (ใต้พื้นยก)
SCALE 1 : 100



บริษัท วิศวกรรมการดับเพลิงประเทศไทย จำกัด
102 ซ.พหลโยธิน แขวงทุ่งพญาไท
เขตราชเทวี กทม. 10120
โทร. 285-9100

REGISTER OF ARCHITECTS & ENGINEERS	AUTHORIZED SIGNATURE:
PLANNERS:	
ARCHITECTS:	
นายภูษิต ธีระพานิชย์ ส.ศ.บ. 6356	<i>[Signature]</i>
LANDSCAPE DESIGNERS:	
STRUCTURAL ENGINEERS:	
นายเชิด วัฒนพงษ์ ส.ศ.บ. 40231	<i>[Signature]</i>
นายฉัตรชัย อธิษฐาน ส.ศ.บ. 5012	<i>[Signature]</i>
ELECTRICAL ENGINEERS:	
นายสิริบูรณ์ แป้นทอง ส.ศ.บ. 2680	<i>[Signature]</i>
MECHANICAL ENGINEERS:	
นายภาณุ บูรณ์พงษ์ ส.ศ.บ. 16324	<i>[Signature]</i>
SANITARY ENGINEERS:	
SEIWEY TECHNICAL:	
นายสิริบูรณ์ แป้นทอง	<i>[Signature]</i>
นายภาณุ บูรณ์พงษ์	<i>[Signature]</i>
นายภูษิต ธีระพานิชย์	<i>[Signature]</i>

PROJECT :
งานก่อสร้างอาคารสำหรับอุปกรณ์
3D Simulator
ท่าอากาศยานสุวรรณภูมิ
จังหวัดสมุทรปราการ

DRAWING :
ระบบตรวจจับควันของระบบดับเพลิงอัตโนมัติ
ห้อง PILOT SIM (ในห้อง , ใต้พื้นยก)

NO.	DATE	BY	DESCRIPTION

DRAWING BY : นายภาณุ บูรณ์พงษ์
CHECK BY : นายสิริบูรณ์ แป้นทอง
APPROVED BY : นายสรรฤทธิ์ ชนโค
FS - 04
FILENAME : อาคาร SIM 3D ท่าอากาศยานสุวรรณภูมิ

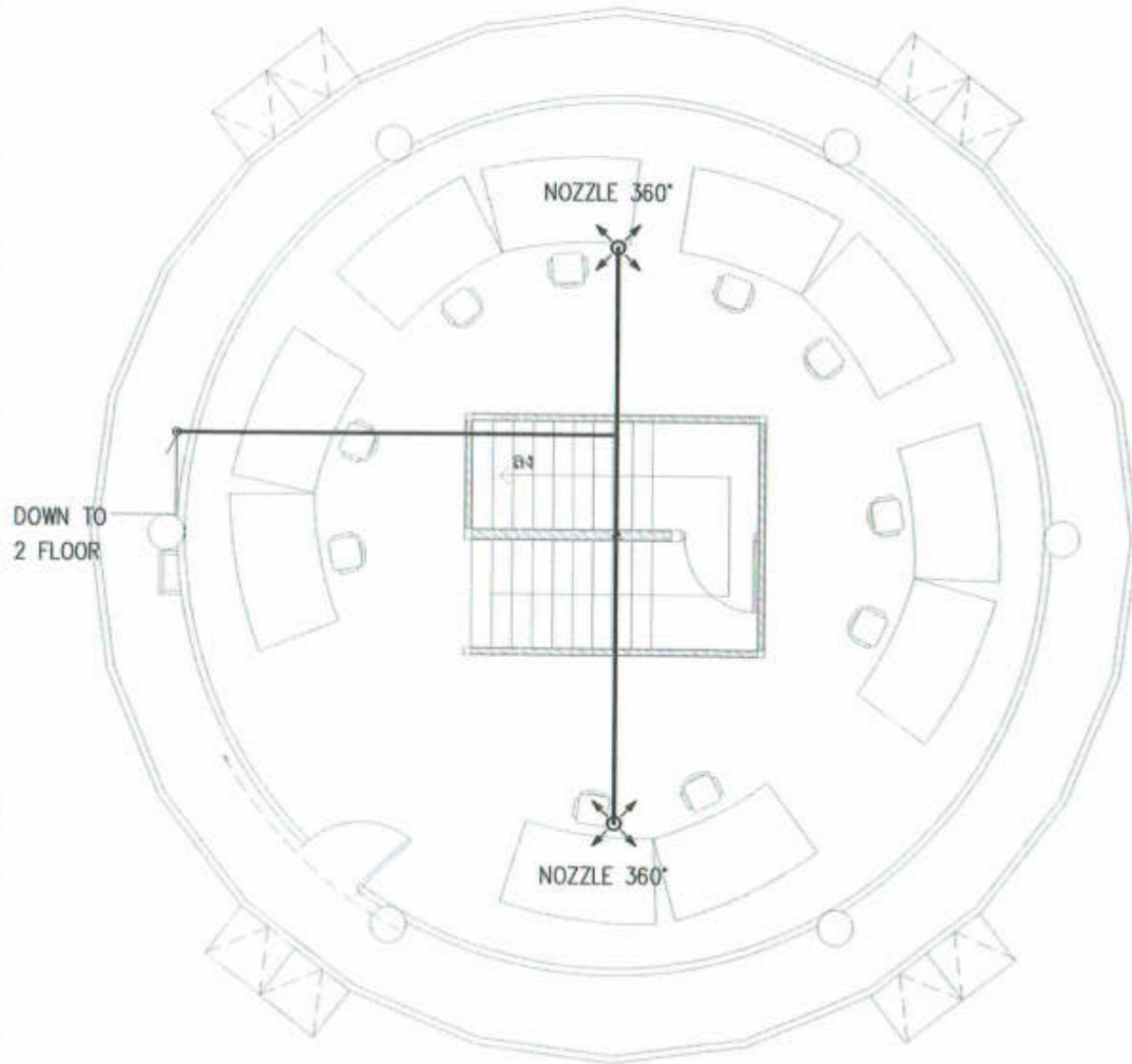

ระบบดับเพลิงอัตโนมัติห้อง SIM 3D (ในห้อง)
SCALE 1 : 100

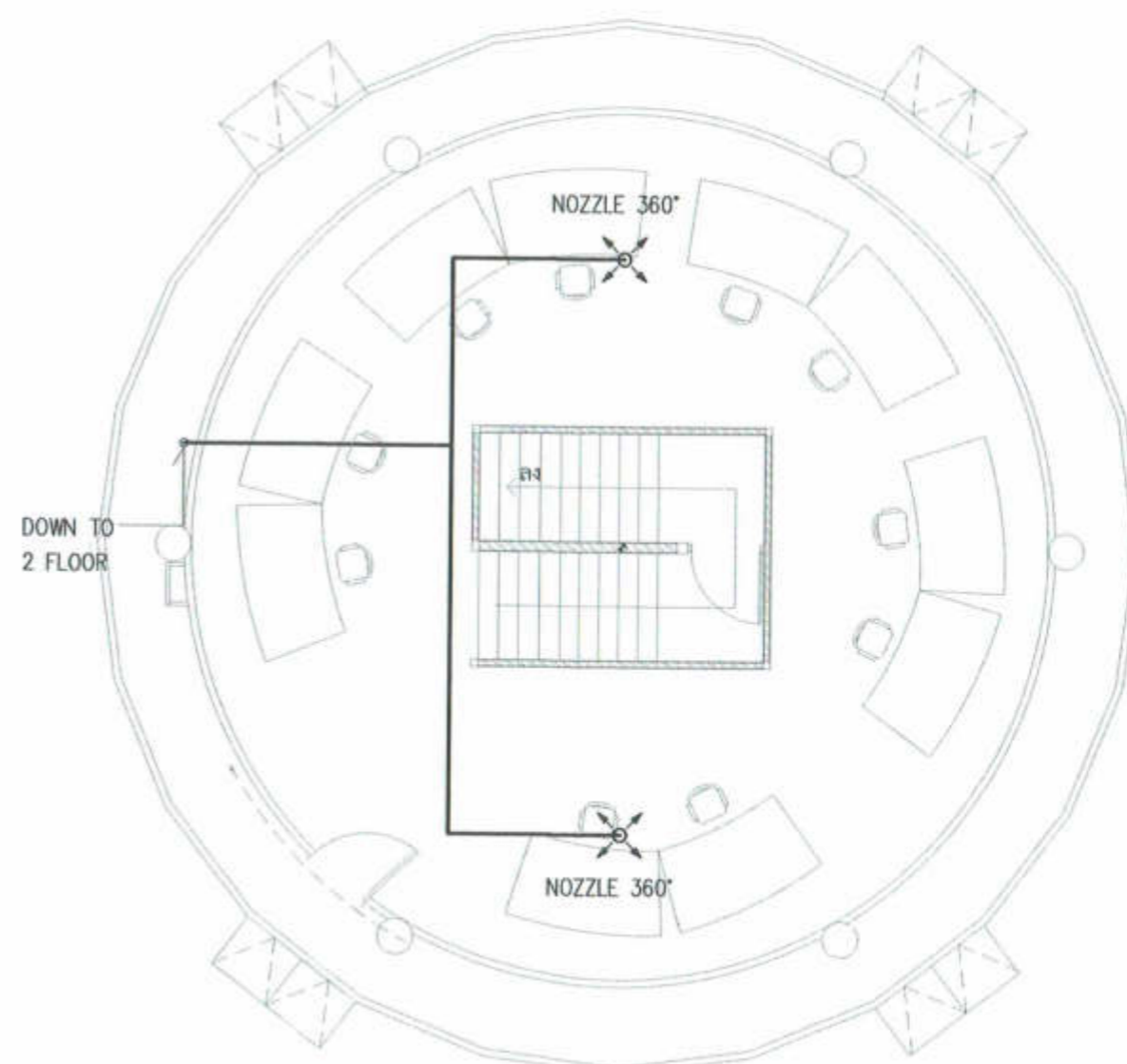

ระบบดับเพลิงอัตโนมัติห้อง SIM 3D (ใต้พื้นยก)
SCALE 1 : 100



บริษัท วิศวกรรมการดับเพลิงประเทศไทย จำกัด
102 ซ.งามดูพลี แขวงทุ่งกษัตริย์
เขตบางพลี กทม. 10120
โทร 285 - 9308

REGISTER OF ARCHITECTS & ENGINEERS	ALPHANUMERIC SIGNATURE :
PLANNERS :	
ARCHITECTS :	
นายอุทัยพร น้อยพานิช ก.ต.ถ.6356	<i>[Signature]</i>
LANDSCAPE DESIGNERS :	
STRUCTURAL ENGINEERS :	
นายโชคชัย นพคุณดี กต. 40231	<i>[Signature]</i>
นายสิทธิพงษ์ ภิรมย์ กต. 5012	<i>[Signature]</i>
ELECTRICAL ENGINEERS :	
นายสิริบุญ นพคุณ กต. 2680	<i>[Signature]</i>
MECHANICAL ENGINEERS :	
นายภาณุ ปรุงระวรรค์ กต. 16324	<i>[Signature]</i>
SANITARY ENGINEERS :	
SURVEY TECHNICAL :	
นายสิริบุญ นพคุณ นายภาณุ ปรุงระวรรค์ นายอุทัย น้อยพานิช	<i>[Signature]</i>

PROJECT :
งานก่อสร้างอาคารสำหรับอุปกรณ์
3D Simulator
ท่าอากาศยานสุวรรณภูมิ
จังหวัดสมุทรปราการ

DRAWING :
ระบบดับเพลิงอัตโนมัติห้อง SIM 3D
(ในห้อง , ใต้พื้นยก)

NO.	DATE	BY	DESCRIPTION

DRAWING BY : นายภาณุ ปรุงระวรรค์
CHECK BY : นายสิริบุญ นพคุณ
APPROVED BY : นายธราวุธ นพคุณ
FILENAME : อาคาร SIM 3D ท่าอากาศยานสุวรรณภูมิ

FS - 05



บริษัท วิศวกรับและประเทศไทย จำกัด
 102 ซ.จตุรทิศ แขวงจตุรทิศ
 เขตจตุจักร กรุงเทพฯ 10120
 โทร. 205-9108

REGISTER OF ARCHITECTS & ENGINEERS PLANNERS :	AUTHORITY SIGNATURE :
ARCHITECTS : นายสุทินทร์ เอี่ยมเสถียร น.ธ.ด.6356	<i>[Signature]</i>
LANDSCAPE DESIGNERS :	
STRUCTURAL ENGINEERS : นายพิเชษฐ นาคทองดี น.ธ. 40231 นายสิทธิพงษ์ อิ่มทอง น.ธ. 5012	<i>[Signature]</i>
ELECTRICAL ENGINEERS : นายสิริบุญมี นภัทรเดช น.ธ. 2680	<i>[Signature]</i>
MECHANICAL ENGINEERS : นายภาณุ บูรณธรรม น.ธ. 16324	<i>[Signature]</i>
SANITARY ENGINEERS :	
SERVICE TECHNICAL : นายสิริบุญมี นภัทรเดช นายภาณุ บูรณธรรม นายสุทินทร์ เอี่ยมเสถียร	<i>[Signature]</i>

PROJECT :
 งานก่อสร้างอาคารสำหรับอุปกรณ์
 3D Simulator
 ทำอากาศยานสุวรรณภูมิ
 จังหวัดสมุทรปราการ

DRAWING :
 ระบบตรวจจับควันของระบบดับเพลิงอัตโนมัติ
 ห้อง SIM 3D (ในห้อง, ใต้พื้นยก)

NO	DATE	BY	REVISION

DRAWING BY : นายภาณุ บูรณธรรม
 CHECK BY : นายสิริบุญมี นภัทรเดช
 APPROVED BY : นายสิริบุญมี นภัทรเดช
 FILENAME : อาคาร SIM 3D ทำอากาศยานสุวรรณภูมิ

FS - 06

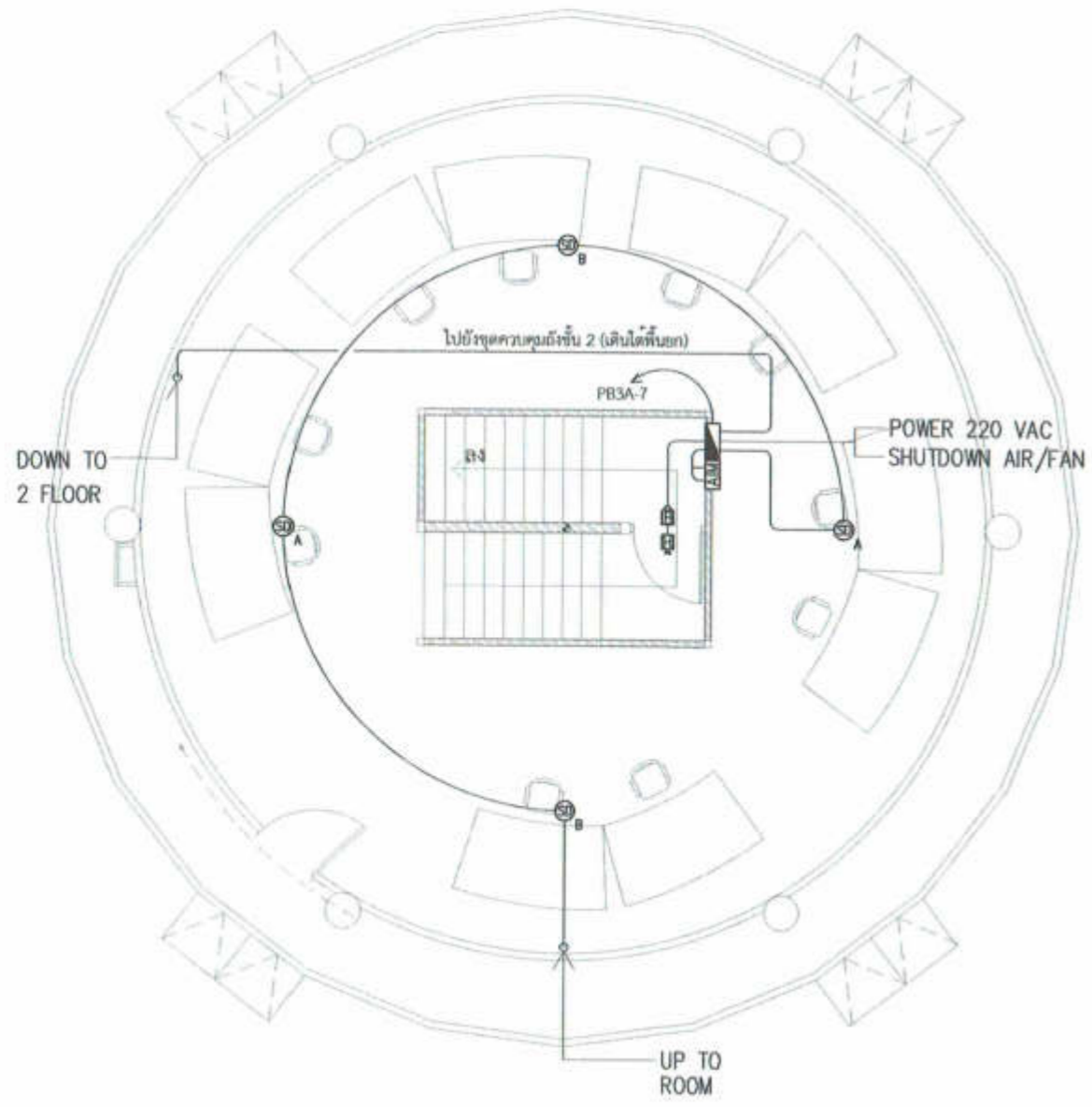

ระบบตรวจจับควันของระบบดับเพลิงอัตโนมัติ
 ห้อง SIM 3D (ใต้พื้นยก)
 SCALE 1 : 100

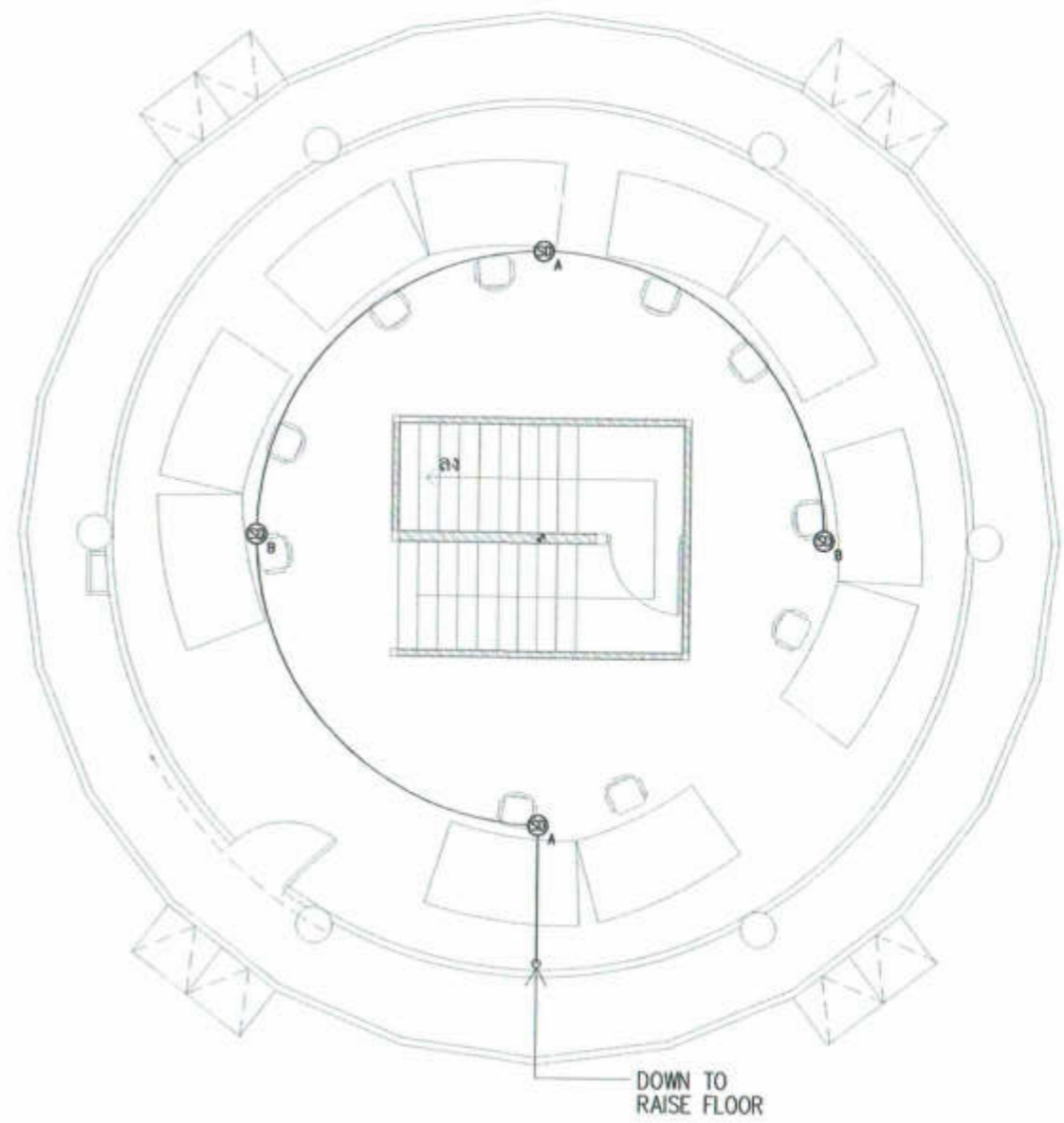

ระบบตรวจจับควันของระบบดับเพลิงอัตโนมัติ
 ห้อง SIM 3D (ในห้อง)
 SCALE 1 : 100